



# บริษัท เจอร์นีย์ ทิกเก็ต จำกัด JOURNEY TICKET CO.,LTD.

15/3 ถ.อำเภอกอง ๓.หมากแข้ง อ.เมือง จ.อุดรธานี 41000

โทรศัพท์ : 042-246662 / 086-4515274 E-mail : journeyticket@hotmail.com

5วัน 3คืน

## TOKYO FUJI Summer LAVENDER

โตเกียว ฟุจิ ชมลาเวนเดอร์ อิสระท่องเที่ยว 1 วันเต็ม!!

**พักผ่อนเซ็น!!**

**กินชาบูบุฟเฟ่ต์**

**เมนูพิเศษ!!**



วัดอาซากุสะ



โอชิโนะ ฮักโก

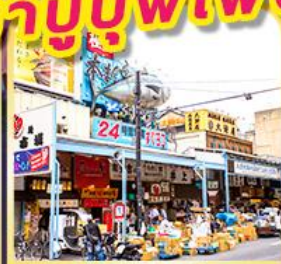

ตลาดปลาชิบะ



พักผ่อนเซ็น



กินบุฟเฟ่ต์ชาบู

**เดินทาง 02 - 06 ก.ค. 68  
09 - 13 ก.ค. 68**

### Highlight!...

- ชมความงามทุ่งดอกลาเวนเดอร์ คู่ฟูจิซัง / เที่ยว หมู่บ้านน้ำใส โอชิโนะ ฮักโก
- สักการะขอพร วัดอาซากุสะ, วัดนาริตะ/ ขึ้นตาดูวิวกันดั้มยูนิคอร์น ODAIBA
- ช้อปปิ้งกระหน้า ชิบูย่า, AEON MALL / อิสระท่องเที่ยว 1 วันเต็ม

**27,990.** ราคาเริ่มต้น

น้ำหนักกระเป๋า 20 กก.

บริการอาหารบนเครื่องบินไป - กลับ



XJ-NRT017



# บริษัท เจอร์นีย์ ทิกเก็ต จำกัด JOURNEY TICKET CO.,LTD.

15/3 ถ.อำเภอกอ ต.หมากแข้ง อ.เมือง จ.อุดรธานี 41000

โทรศัพท์ : 042-246662 / 086-4515274 E-mail : journeyticket@hotmail.com

## กำหนดการเดินทาง

\*\*\*ราคาขายเป็นราคาโปรโมชั่นไม่มีราคาเด็ก\*\*\*

/ INFANT เด็กอายุต่ำกว่า 2 ปี ราคา **6,900** บาท / ท่าน

ไม่ใช้ตัวหัก **9,000** / ท่าน // ทิปไกด์ **2,000** บาท / ท่าน

ช่วงการเดินทาง	ผู้ใหญ่พัก ห้องละ 2 ท่าน	พักท่านเดียว จ่ายเพิ่ม	จำนวนที่นั่ง
2 - 6 ก.ค. 68	27,990.-	8,900.-	35
9 - 13 ก.ค. 68	28,990.-	8,900.-	35

วันที่	รายการทัวร์	มื้ออาหาร		
		เช้า	กลางวัน	ค่ำ
วันแรก	สนามบินดอนเมือง ( กรุงเทพฯ ) <b>XJ 602 DMK - NRT (02.40 - 10.45)+1</b>			
วันที่สอง	สนามบินดอนเมือง - สนามบินนานาชาตินาริตะ - วัดอาซากุสะ - ถนนนากามิเซะ ↔ <b>FUJI NO MORI HOTEL</b> หรือเทียบเท่า	-		
วันที่สาม	โออิชิปาร์ค - DUTY FREE - โอชิโนะ ฮักโกะ - ซ้อปปิงชินจูกุ - เมืองนาริตะ ↔ <b>MARROAD INTERNATIONAL HOTEL NARITA</b> หรือเทียบเท่า			-
วันที่สี่	อิสระช้อปปิ้งตามอัธยาศัย หรือ สวนสนุกโตเกียวดิสนีย์แลนด์ ↔ <b>MARROAD INTERNATIONAL HOTEL NARITA</b> หรือเทียบเท่า		-	-
วันที่ห้า	เมืองนาริตะ - วัดนาริตะชั้นชินโซจิ - ตลาดปลาซึกิจิ - โอไดบะ - AEON MALL - สนามบินนานาชาตินาริตะ - สนามบินดอนเมือง ( กรุงเทพฯ ) <b>XJ 607 NRT - DMK (21.15 - 02.40)</b>		-	-



# บริษัท เจอร์นีย์ ทิกเก็ต จำกัด JOURNEY TICKET CO.,LTD.

15/3 ถ.อำเภอกอ ต.หมากแข้ง อ.เมือง จ.อุดรธานี 41000

โทรศัพท์ : 042-246662 / 086-4515274 E-mail : journeyticket@hotmail.com

**วันแรก** กรุงเทพฯ – สนามบินดอนเมือง

**23:30** พร้อมกันที่สนามบินดอนเมือง อาคารผู้โดยสารขาออกระหว่างต่างประเทศ อาคาร 1 เคาน์เตอร์ **สายการบินแอร์เอเชีย เอ็กซ์** พร้อมเจ้าหน้าที่คอยต้อนรับและอำนวยความสะดวกบริเวณหน้าเคาน์เตอร์

**วันที่สอง** สนามบินดอนเมือง – สนามบินนานาชาตินริตะ – วัดอาซากุสะ – ถนนนากามิเซะ – TOKYO SKYTREE

**02.40** ออกเดินทางจากกรุงเทพฯ โดยสายการบิน **แอร์เอเชีย เอ็กซ์ เที่ยวบินที่ XJ 602**  
(ใช้เวลาเดินทางประมาณ 6 ชั่วโมง เวลาท้องถิ่นเร็วกว่าประเทศไทย 2 ชั่วโมง  
กรุณาปรับนาฬิกาของท่านเป็นเวลาท้องถิ่นเพื่อสะดวกในการนัดหมาย)

**\*\*\* หมายเหตุ : เคาน์เตอร์เช็คอินปิดบริการก่อนเวลาเครื่องออก 60 นาที และไม่มีประกาศเตือนผู้โดยสารขึ้นเครื่อง  
ตั้งนั้นผู้โดยสารจำเป็นต้องพร้อม ณ ประตูขึ้นเครื่องก่อนเวลาเครื่องออกอย่างน้อย 45 นาที \*\*\***  
**สายการบิน AIR ASIA X** ใช้เครื่อง AIRBUS A330-300 จำนวน 377 ที่นั่ง จัดที่นั่งแบบ 3-3-3  
ตัวเครื่องบินเป็นตักรูปสำหรับคนพิการ ระบบของสายการบินจะทำการแรนดอมที่นั่ง ซึ่งไม่สามารถล็อกหรือเลือกที่นั่งได้  
หากลูกค้าต้องการเลือกที่นั่ง ทางสายการบินมีบริการอัปเกรดที่นั่ง  
(ค่าบริการเป็นไปตามที่สายการบินกำหนด)



เครื่องลำใหญ่  
377 ที่นั่ง



บริการอาหารร้อน  
ทั้งขาไป-ขากลับ



น้ำหนักกระเป๋า  
สูงสุด 20 กก.

**10:45** เดินทางถึง สนามบินนานาชาตินริตะ ประเทศญี่ปุ่นดินแดนอาทิตย์อุทัย หลังผ่านพิธีศุลกากรและตรวจ  
คนเข้าเมืองพร้อมรับสัมภาระเรียบร้อยแล้ว นำท่านเดินทางสู่



# บริษัท เจอร์นีย์ ทิกเก็ต จำกัด JOURNEY TICKET CO.,LTD.

15/3 ถ.อำเภอกอง ต.หมากแข้ง อ.เมือง จ.อุดรธานี 41000

โทรศัพท์ : 042-246662 / 086-4515274 E-mail : journeyticket@hotmail.com

## กลางวัน

### รับประทานอาหารกลางวัน ณ ภัตตาคาร

**วัดอาซากุสะ** วัดที่ได้ชื่อว่าเป็นวัดที่มีความศักดิ์สิทธิ์และได้รับความเคารพนับถือมากที่สุดแห่งหนึ่งในกรุงโตเกียวภายในประดิษฐานองค์เจ้าแม่กวนอิมทองคำที่มักจะมีผู้คนมาราบไหว้ขอพรเพื่อความเป็นสิริมงคลตลอดทั้งปีประกอบกับภายในวัดยังเป็นที่ตั้งของคอมไพักษ์ที่มีขนาดใหญ่ที่สุดในโลกด้วยความสูง 4.5 เมตรซึ่งแขวนห้อยอยู่ ณ ประตูทางเข้าที่อยู่ด้านหน้าสุดของวัดที่มีชื่อว่า “ประตูฟ้าคาร์ณ” บริเวณทางเข้าสู่ตัว “ถนนนากามิเซะ” ซึ่งเป็นที่ตั้งของร้านค้าขายของที่ระลึกพื้นเมืองต่าง ๆ มากมายเช่น หน้ากาก ของเล่น รองเท้า พวงกุญแจ ของที่ระลึก และขนมหวานชนิดทั้งเมล็ดอ่อนปังในตำนาน ดังโงะหนึบหนับและน่องปลาขนมไทยากิ ฯลฯ ให้ทุกท่านได้เลือกซื้อเป็นของฝากของที่ระลึก จากนั้นนำท่านถ่ายรูปกับ “TOKYO SKYTREE” (ด้านนอก) ที่บริเวณสะพานข้ามแม่น้ำสุมิตะหนึ่งในแลนด์มาร์คของโตเกียวเป็นหอคอยส่งสัญญาณโทรทัศน์ที่เป็นสิ่งปลูกสร้างที่สูงที่สุดในญี่ปุ่น และเป็นหอคอยที่สูงที่สุดในโลกตั้งอยู่ที่เขตสุมิตะ หน้าที่หลักของโตเกียวสกายทรีคือการกระจายสัญญาณสื่อสารแบบดิจิตอลนั่นเองและโตเกียวสกายทรียังแทรกความเป็นมาของท้องถิ่นเอาไว้ด้วยความสูงของหอคอยที่ 634 เมตร มาจาก มุซาซึคิโนชื่อเรียกในอดีตของแถบนี้ซึ่งตัวเลข 634 สามารถอ่านตามเสียงตัวเลขเป็นมุซาซึได้



## ค่ำ

### รับประทานอาหารค่ำ ณ ห้องอาหารของโรงแรม พิเศษเมนูบุฟเฟ่ต์ซาปู!!

📍 **ที่พัก** FUJI NO MORI HOTEL หรือเทียบเท่า

**\*\*จากนั้นพักผ่อนและผ่อนคลายริยาบกับการ “แช่ออนเซ็น” การแช่น้ำแร่ที่คนญี่ปุ่นเชื่อกันว่าจะช่วยกระตุ้นการไหลเวียนของโลหิตและช่วยให้ผิวพรรณดีขึ้น\*\***



# บริษัท เจอร์นีย์ ทิกเก็ต จำกัด JOURNEY TICKET CO.,LTD.

15/3 ถ.อำเภอ ต.หมากแข้ง อ.เมือง จ.อุดรธานี 41000

โทรศัพท์ : 042-246662 / 086-4515274 E-mail : journeyticket@hotmail.com

วันที่สาม โออิชิปาร์ค - DUTY FREE - โอชิโนะ ฮักโก - ซ้อปปิ้งชินจูกุ - เมืองนาริตะ

เช้า

รับประทานอาหารเช้า ณ ห้องอาหารของโรงแรม

**โออิชิปาร์ค** สวนสาธารณะริมทะเลสาบคาวากูจิโกะด้านในมีศูนย์ Kawaguchiko Natural Living Center ที่สามารถซื้อของฝากท้องถิ่นมากมาย ทั้งยังชมดอกไม้หลากหลายพันธุ์ปลูกสลับผลัดเปลี่ยนกันตลอดทั้งปี อีกทั้งในหน้าร้อนยังสามารถชื่นชมความงามของลาเวนเดอร์โดยมีภูเขาไฟฟูจิในหน้าร้อนเป็นฉากหลังได้อีกด้วย

**\*\*\* ระยะเวลาการบานของดอกไม้จะขึ้นอยู่กับสายพันธุ์และสภาพอากาศ \*\*\***



อิสระช้อปปิ้งร้าน **DUTY FREE** สินค้าแบรนด์เนมปลอดภาษี ทั้ง เสื้อผ้า น้ำหอม ต่าง ๆ มากมาย ตามอัธยาศัย

กลางวัน

รับประทานอาหารกลางวัน ณ ภัตตาคาร

**โอชิโนะ ฮักโก** หรือหมู่บ้านน้ำใสถือเป็นหมู่บ้านแห่งการท่องเที่ยวที่ยังคงความอุดมสมบูรณ์ของธรรมชาติเอาไว้ได้อย่างดีในหมู่บ้านมีบ่อน้ำใสที่เป็นน้ำที่ละลายมาจากหิมะบนภูเขาไฟฟูจิ ที่นี้มีความสวยงามในระดับที่ว่าได้รับการขึ้นทะเบียนให้เป็นมรดกทางธรรมชาติในปี ค.ศ. 1934 และได้รับคัดเลือกให้เป็นหนึ่งในภูมิทัศน์ทางน้ำที่งดงามร้อยอันดับในปี ค.ศ. 1985 อีกด้วยและยังเป็นอีกหนึ่งสถานที่ที่เราสามารถมองเห็นวิวฟูจิด้วยหากวันนั้นเป็นวันที่ฟ้าเปิด



เดินทางเข้าสู่ “โตเกียว” เมืองหลวงของประเทศญี่ปุ่น นำท่านสู่ย่าน **ช้อปปิ้งชินจูกุ** แหล่งช้อปปิ้งชื่อดังในโตเกียวให้ท่านเพลิดเพลินกับการช้อปปิ้งสินค้ามากมายทั้งเครื่องใช้ไฟฟ้ากล้องถ่ายรูปนาฬิกา เครื่องเล่นเกม หรือสินค้าที่จะเอาใจคุณผู้หญิง กระเป๋า รองเท้า เสื้อผ้าแบรนด์เนม เสื้อผ้าแฟชั่นสำหรับวัยรุ่น เครื่องสำอางยี่ห้อดังของญี่ปุ่น ไม่ว่าจะเป็น KOSE, KANEBO, SK II, SHISEDO และอื่น ๆ มากมาย



# บริษัท เจอร์นีย์ ทิกเก็ต จำกัด JOURNEY TICKET CO.,LTD.

15/3 ถ.อำเภอกอง ๓.หมากแข้ง อ.เมือง จ.อุดรธานี 41000

โทรศัพท์ : 042-246662 / 086-4515274 E-mail : journeyticket@hotmail.com

ค่า

\*\*\* **อิสระรับประทานอาหารค่าตามอัธยาศัย** \*\*\*

👉 **ที่พัก MARROAD INTERNATIONAL HOTEL NARITA หรือเทียบเท่า**

วันที่

**อิสระช้อปปิ้งตามอัธยาศัย หรือ สวนสนุกโตเกียวดิสนีย์แลนด์**

เข้า

**รับประทานอาหารเช้าในห้องอาหารของโรงแรม**

**อิสระเต็มวัน (ไม่รวมค่าใช้จ่ายในการเดินทาง และค่าเข้าสถานที่)** หรือ เลือกซื้อบัตรเข้าสวนสนุก

**โตเกียวดิสนีย์แลนด์** เชิญท่านพบกับความอลังการซึ่งเต็มไปด้วยเสน่ห์แห่งตำนานและจินตนาการของการผจญภัย สัมผัสกับเครื่องเล่นในหลายรูปแบบ อาทิ ทำทายความมันส์เหมือนอยู่ในอวกาศไปกับ SPACE MOUNTAIN, ระทึกขวัญกับ HAUNTED MANSION บ้านผีสิง,เป็นต้น หรือ อิสระในเมืองโตเกียว เพื่อความสะดวกในการเดินทาง หรือช้อปปิ้งในย่านการค้าอันทันสมัยของมหานครโตเกียวศูนย์รวมวัยรุ่นแห่งช้อปปิ้งชื่อดัง ย่านฮาราจุกุ ท่านจะได้พบเพลิดเพลินกับการช้อปปิ้งกับร้านค้าหลากหลายสองฝั่งถนนทาเคชิตะ และ โอโมเตะซันโด อิสระช้อปปิ้งต่อย่าน“ชิบูย่า” ร้านค้ามากมาย มากกว่า 100 ร้านค้า

▶ **แนะนำสถานที่ท่องเที่ยววันอิสระ**

- **วัดนาริตะ** และโอโมเตะซันโด (Naritasan Shinshoji Temple and Omotesando) มีประวัติศาสตร์ยาวนานกว่า 1,000 ปี และยังเป็นสถานที่ยอดนิยม ที่ด้านหลังของวัดมีสวนสาธารณะที่สวยงามชื่อว่า Naritasan Park ให้สามารถเพลิดเพลินกับดอกไม้ตามฤดูกาลได้ตลอดทั้งปี
- **อียอน มอลล์** (Aeon Mall) ห้างสรรพสินค้าที่คนท้องถิ่นจำนวนมากไปซื้อของใช้ประจำวัน เสื้อผ้า หนังสือ เครื่องเขียน ของชำ หรือเรียกได้ว่าทุกสิ่งที่ต้องการ นอกจากนี้ AEON Mall Narita ยังมีร้านอาหารจำนวนมากให้ทุกท่านได้เลือกทานได้อีกด้วย
- **ตลาดปลาซึกิจิ** (Tsukiji) เป็นแหล่งรวมอาหารที่หลากหลาย ทั้ง อาหารคาว อาหารสด ผลไม้ ของหวาน และเครื่องดื่มไปที่นี่รับรองว่าฟินที่สุด ระหว่างทางเดินในย่านนี้จะมีอาหารทะเลสด ๆ ให้เราเลือกซื้อมากมาย ใครที่ชอบทานอาหารทะเลสดถือว่าพลาดไม่ได้

\*\*\* **ผู้ใหญ่ราคา 3,000 – 3,700 บาท เด็กอายุต่ำกว่า 11 ปี ราคา 2,500.-3,200 บาท**

**หมายเหตุ** เมื่อยืนยันคำสั่งซื้อแล้วจะไม่สามารถขอคืนเงิน เปลี่ยน หรือยกเลิกได้ ราคาขึ้นอยู่กับทางสวนสนุก การสั่งซื้อจะต้องชำระเงินก่อนล่วงหน้า เนื่องจากมีเนื่องจากโควตาการเข้าสวนสนุกมีจำกัด โปรดจองล่วงหน้า

\*\*\* **หากต้องการซื้อบัตร เข้าสวนสนุก TOKYO DISNEY LAND หรือ TOKYO DISNEY SEA 1 DAY PASS กรุณาแจ้งทางบริษัทล่วงหน้าอย่างน้อย 14 วัน ก่อนเดินทาง**





# บริษัท เจอร์นีย์ ทิกเก็ต จำกัด JOURNEY TICKET CO.,LTD.

15/3 ถ.อำเภอกอง ต.หมากแข้ง อ.เมือง จ.อุดรธานี 41000

โทรศัพท์ : 042-246662 / 086-4515274 E-mail : journeyticket@hotmail.com

**\*\*\*อิสระรับประทานอาหารกลางวันและอาหารค่ำตามอัธยาศัย\*\*\***

**ที่พักรับรอง MARROAD INTERNATIONAL HOTEL NARITA หรือเทียบเท่า**

**วันที่ทำ** เมืองนาริตะ – วัดนาริตะชั้นชินโซจิ – ตลาดปลาซึกิจิ – โอไดบะ – AEON MALL –  
สนามบินนานาชาตินาริตะ – สนามบินดอนเมืองกรุงเทพฯ

**เช้า**

**รับประทานอาหารเช้า ณ ห้องอาหารของโรงแรม**

**วัดนาริตะชั้นชินโซจิ** เป็นวัดในพระพุทธศาสนาที่ตั้งอยู่ในเมืองนาริตะ จังหวัดชิบะที่วัดแห่งนี้มีรูปเคารพขององค์ฟูโดเมียวโอ ที่มีชื่อเรียกขานกันมาตั้งแต่สมัยโบราณว่า "นาริตะฟูโด" ประดิษฐานเป็นองค์พระประธาน ถือเป็นหนึ่งในศาสนสถานสำคัญที่เป็นศูนย์กลางความศรัทธาต่อองค์ฟูโดเมียวโอ



นำท่านสู่ **ตลาดปลาซึกิจิ** (Tsukiji) เป็นแหล่งรวมอาหารที่หลากหลาย ทั้ง อาหารคาว อาหารสด ผลไม้ ของหวาน และเครื่องดื่มเป็นที่รับรองว่าฟินที่สุด ระหว่างทางเดินในย่านนี้จะมีอาหารทะเลสดๆ ให้เราได้เลือกซื้อมากมาย ใครที่ชอบทานอาหารทะเลสดถือว่าพลาดไม่ได้

**กลางวัน**

**\*\*\* อิสระรับประทานอาหารกลางวันตามอัธยาศัย \*\*\***

เดินทางสู่ **โอไดบะ** (Diver City Plaza) เป็นเกาะจำลองขนาดใหญ่ ซึ่งสร้างขึ้นจากการถมทะเลบริเวณอ่าวโตเกียว เติบโตขึ้นอย่างรวดเร็วในฐานะเขตท่าเรือจนถึงช่วงทศวรรษที่ 1990 โอไดบะ ได้กลายเป็นย่านการค้ามีห้างสรรพสินค้าขนาดใหญ่ที่พัคอาศัยและแหล่งบันเทิงที่ใหญ่โตแห่งหนึ่งให้ท่านได้ชม Unicorn Gundam หุ่นกันดั้มตัวใหม่เป็นรุ่น RX-0 Unicorn Gundam ในโหมด Destroy เป็น หุ่นสีขาว-แดงมีความสูงประมาณ 24 เมตรสูงกว่าหุ่นตัวเดิมถึง 6 เมตร



จากนั้นอิสระให้ท่านช้อปปิ้ง **AEON MALL** ภายในตัวห้างมีร้านค้าต่าง ๆ มากถึง 150 ร้านซึ่งตกแต่งในรูปแบบที่ทันสมัยสไตล์ญี่ปุ่นสินค้ามากมายหลากหลายให้เลือกตั้งแต่เสื้อผ้าแฟชั่นอาหารสดใหม่และอุปกรณ์ภายในบ้านรวมไปถึงเครื่องสำอาง ขนมญี่ปุ่นต่างๆ และยังมีร้านค้ามากมายไม่ว่าจะเป็น Muji, 100 yen shop, Sanrio store, Capcom games arcade และก็ยังมิซูบิเปออร์มาร์เก็ตขนาดใหญ่ให้เราได้เลือกซื้อของอีกด้วย

**ค่ำ**

**\*\*\* อิสระรับประทานอาหารค่ำตามอัธยาศัย \*\*\***



# บริษัท เจอร์นีย์ ทิกเก็ต จำกัด JOURNEY TICKET CO.,LTD.

15/3 ถ.อำเภอกอง อ.เมือง จ.อุดรธานี 41000

โทรศัพท์ : 042-246662 / 086-4515274 E-mail : journeyticket@hotmail.com

## สมควรแก่เวลานำท่านเดินทางสู่สนามบินนานาชาตินาริตะ

**21.15** ออกเดินทางจากสนามบินนานาชาตินาริตะ โดยสารการบิน **แอร์เอเชีย เอ็กซ์ เที่ยวบินที่ XJ 607**  
**02.40** ถึง สนามบินดอนเมืองกรุงเทพฯ โดยสวัสดิภาพ พร้อมความประทับใจไม่รู้ลืม

\*\*\*\*\*

**ประกาศสำคัญ:** รับเฉพาะผู้มีวัตถุประสงค์เพื่อการท่องเที่ยวเท่านั้น ค่าทัวร์ที่จ่ายให้กับบริษัท เป็นการชำระแบบจ่ายชำระขาด และบริษัทได้ชำระให้กับสายการบินและสถานที่ต่างๆ แบบชำระขาดเช่นกันก่อนออกเดินทาง ฉะนั้นหากท่านไม่ได้ร่วมเดินทาง หรือใช้บริการตามรายการไม่ว่าด้วยสาเหตุใด หรือได้รับการปฏิเสธการเข้าหรือออกนอกเมืองจากประเทศในรายการ (ประเทศไทยและประเทศญี่ปุ่น) ทางผู้จัดขอสงวนสิทธิ์การคืนเงินรวมทั้งค่าตัวเครื่องบินให้แก่ท่าน

**บริษัทขอสงวนสิทธิ์และแจ้งให้ผู้ใช้บริการทราบว่า :** โปรแกรมและรายละเอียดของการเดินทางอาจมีการเปลี่ยนแปลงได้ตามความเหมาะสม โดยไม่ต้องแจ้งให้ทราบล่วงหน้า ทั้งนี้ขึ้นอยู่กับ การจราจร สภาพอากาศ และเหตุสุดวิสัยต่าง ๆ ที่ไม่สามารถคาดการณ์ได้ล่วงหน้าโดยทางบริษัทฯ จะรักษาผลประโยชน์และความปลอดภัยของผู้เดินทางเป็นสำคัญและไม่สามารถเปลี่ยนเป็นเงินสด การบริการของรถนำเที่ยว ตามกฎหมายของประเทศญี่ปุ่นกำหนดไว้วันละ 10 ชั่วโมง ไม่สามารถขับเกินเวลาได้ ทางมัคคุเทศก์และพนักงานขับรถ จะจัดโปรแกรมให้ตามความเหมาะสมกับเวลา และต้องขึ้นอยู่กับสภาพการจราจรในวันเดินทางนั้นๆ อาจเปลี่ยนแปลงโดยมีต้องแจ้งให้ทราบล่วงหน้า

**บริษัทฯ ขอสงวนสิทธิ์** กรณีผู้เดินทางมาจากต่างจังหวัดหรือต่างประเทศ และจะทำการสำรองตั๋วเครื่องบินหรือยานพาหนะอื่นๆ เพื่อใช้ในการเดินทางมาและกลับ ณ สนามบิน ทางบริษัท จะไม่รับผิดชอบค่าใช้จ่าย เนื่องจากเป็นค่าใช้จ่ายที่นอกเหนือจากโปรแกรม

## **กรณีท่านที่ต้องการ ห้อง Double Room (เตียงใหญ่ 1 เตียง)**

เนื่องจากโรงแรมที่ญี่ปุ่นจะมีห้องประเภท DBL ไม่มาก หรืออาจไม่มีห้องประเภท DBL ทางบริษัทจะทำการ Request ให้ก่อน หากไม่ได้ ทางบริษัทจะจัดเป็นห้อง TWIN (เตียงแฝด) ให้สำหรับ 2 ท่าน

## **กรณีพัก 3 ท่าน/ ห้อง (ห้อง TRP)**

เนื่องจากโรงแรมที่ญี่ปุ่นจะมีห้องประเภท TRP ไม่มาก หรือบางโรงแรมอาจไม่มีห้องประเภท TRP กรณีมีห้องทางโรงแรมจะทำการเสริมเตียงให้เท่านั้น การเสริมเตียงจะขึ้นอยู่กับนโยบายของโรงแรมนั้นๆ (บางโรงแรมใช้เตียง SGL ในการเสริมเตียง บางโรงแรมจะใช้ฟูกในการเสริมเตียง) กรณีที่ห้อง TRP เต็มหรือไม่มี ทางบริษัทอาจจะต้องปรับไปนอนห้องพักสำหรับ 1 ท่าน 1 ห้องและสำหรับ 2 ท่าน 1 ห้องแทน

**\*\*\* บริษัทฯ ขอสงวนสิทธิ์** กรณีผู้เดินทางมาจากต่างจังหวัดหรือต่างประเทศ และจะทำการสำรองตั๋วเครื่องบินหรือยานพาหนะอื่นๆ เพื่อใช้ในการเดินทางมาและกลับ ณ สนามบิน ทางบริษัท จะไม่รับผิดชอบค่าใช้จ่าย เนื่องจากเป็นค่าใช้จ่ายที่นอกเหนือจากโปรแกรม \*\*\*





# บริษัท เจอร์นีย์ ทิกเก็ต จำกัด JOURNEY TICKET CO.,LTD.

15/3 ถ.อำเภอกอ ต.หมากแข้ง อ.เมือง จ.อุดรธานี 41000

โทรศัพท์ : 042-246662 / 086-4515274 E-mail : journeyticket@hotmail.com



## SEAT MAP AIRBUS A330 : 377 SEATS



### PREMIUM FLATBED

ที่นั่งพิเศษขนาดกว้างขวาง สามารถปรับนอนนอนได้  
พร้อมบริการเสิร์ฟอาหาร หมอน ผ้าห่ม และสัทรี  
ขึ้นเครื่องก่อน

ราคาต่างไปตามเที่ยวบิน  
\*กรุณาสอนตามราคาแต่ละเที่ยวบินกับเจ้าหน้าที่\*

### QUITE ZONE โซนปลอดเสียง

บริเวณจำกัดการติดตั้งเครื่องระบบอุปโภคบริโภคสองช่วง  
ถนนสายตา \*สำหรับผู้โดยสารอายุ 12 ปีขึ้นไป\*

**HOT SEAT**  
บริเวณแถวแรกของโซน  
ที่นั่งพิเศษสำหรับผู้โดยสารอายุ 12 ปีขึ้นไป  
**2,000.-**  
/ ต่อ / เที่ยวบิน

**STANDARD SEAT**  
**1,000.-**  
/ ต่อ / เที่ยวบิน

### HOT SEAT

บริเวณแถวแรก  
ของโซน

พื้นที่กว้างขึ้นสำหรับการบิดขาได้อย่างเต็มที่  
**1,900.-**  
/ ต่อ / เที่ยวบิน

### เพิ่มน้ำหนักกระเป๋า

จาก 20 KG. เป็น 25 KG.  
จาก 20 KG. เป็น 30 KG.  
จาก 20 KG. เป็น 40 KG.

ราคาที่ต้องชำระเพิ่ม / เที่ยวบิน

ออกโทโท CTS / ไททิว NRT / นาโกย่า NGO / โอซาก้า KIX

990 บาท / เที่ยวบิน  
1,290 บาท / เที่ยวบิน  
2,590 บาท / เที่ยวบิน

ราคาอาจมีการเปลี่ยนแปลงตามประกาศสายการบิน หากต้องการเพิ่มน้ำหนักหรืออัพเกรดที่นั่งกรุณาแจ้งล่วงหน้า

**\*\*ภายใน 7 วันในเวลาทำการ 9:00 - 18:00 น.\*\***

ราคานี้จะเริ่มใช้ตั้งแต่วันที่ 31 ตุลาคม 2567 เป็นต้นไป



บริษัท เจอร์นีย์ ทิกเก็ต จำกัด  
**JOURNEY TICKET CO.,LTD.**

15/3 ถ.อำเภอกอ ต.หมากแข้ง อ.เมือง จ.อุดรธานี 41000

โทรศัพท์ : 042-246662 / 086-4515274 E-mail : journeyticket@hotmail.com

# POCKET WIFI Japan

พกเครื่องเดียว  
 ไซเซียวไม่มีสะดุด

**ใช้งานใน ประเทศญี่ปุ่น 2 แพคเกจ**

ใช้ปริมาณความเร็วได้ สูงสุด **10GB** /วัน

รายวัน	รายเดือน
150.-	2,700.-

\*\*โปรดระวังการใช้งานอินเทอร์เน็ตเมื่อใช้ปริมาณมากต่อวัน เนื่องจากนโยบาย FUP (Fair Usage Policy) ของผู้ให้บริการเครือข่าย ปริมาณการใช้งานอินเทอร์เน็ตเมื่อที่มีโอกาสหลุดลดความเร็วลง คือประมาณ 8-10GB/วัน\*\*

**Internet unlimited**

รายวัน	รายเดือน
200.-	3,700.-

**\*แจ้งก่อนวันเดินทาง 5 วัน**

**ขั้นตอนในการรับตัวเครื่อง**

สถานีนินสุวระรถตู้ ชั้น 2 ประตู 2 เจ้าหน้าที่ให้ตอนภายในช่วงเวลา 15.00-23.00 น.  
 การจัดส่งตัวเครื่องและบริการจัดส่ง และรับคืนในเขตภาค. ขึ้นไป **\*\*ไม่มีค่าบริการเพิ่มเติม\*\***  
 ภาคตะวันออก หรือต่างจังหวัดมีบริการจัดส่งทางพัสดุ (ตัวเครื่องจะถึงคุณลูกค้าก่อนเดินทาง 1-2 วัน

**ขั้นตอนในการส่งคืนตัวเครื่อง**

ส่งคืนเครื่อง สามารถส่งคืนเครื่องในร้านสาขาได้ฟรีเบอร์ 094-794-7722 (ภายในเวลา 15.00-23.00 ที่สถานีนินสุวระรถตู้เท่านั้น)

กรณีไม่สามารถคืนเครื่องในเวลาที่กำหนด กรุณาจัดส่งเครื่อง WIFI คืน  
 ใช้งานบริเวณที่อยู่ที่แจ้ง สาขาใน 1 วันหลังจากสิ้นสุดการใช้งาน  
 (ลูกค้าเป็นผู้รับผิดชอบค่าใช้จ่ายในการจัดส่งตัวตนเอง)

**\*\*\*เงื่อนไขเป็นไปตามที่บริษัทกำหนด\*\*\***

: : ที่ศูนย์บริษัทสำหรับคืนเครื่อง WIFI : :  
 BANGKOK SAMURAI CO., LTD. 75/7 Soi Ruamudee2, Lumpini, Pathumwan, Bangkok 10330 [TEL: 02-491-0000]



# บริษัท เจอร์นีย์ ทิกเก็ต จำกัด JOURNEY TICKET CO.,LTD.





15/3 ถ.อำเภอ ต.หมากแข้ง อ.เมือง จ.อุดรธานี 41000

โทรศัพท์ : 042-246662 / 086-4515274 E-mail : journeyticket@hotmail.com

## ✓ อัตราค่าบริการนี้รวม

	ค่าตั๋วเครื่องบินที่ระบุวันเดินทาง ไป-กลับพร้อมคนละ		ค่าภาษีสนามบินทุกแห่ง ตามรายการ
	ค่ากระเป๋าเดินทางท่านละ 1 ใบ (น้ำหนักไม่เกิน 20 กิโลกรัม)		ค่ามัคคุเทศก์ของบริษัทดูแล ตลอด เดินทาง
	ค่าอาหารตามที่ระบุในรายการ		ค่ารถโค้ชปรับอากาศนำเที่ยว ตามรายการ พร้อมคนขับรถ ที่ชำนาญเส้นทาง
	ค่าห้องพักในโรงแรมตามที่ระบุ ในรายการหรือเทียบเท่า (2-3 ท่าน / ห้อง)		ค่าเข้าชมสถานที่ท่องเที่ยว ตามรายการ
	ค่าประกันอุบัติเหตุในระหว่างการ เดินทางคุ้มครองในวงเงินท่านละ 1,000,000 บาท (เงื่อนไขตามกรมธรรม์)		ภาษีมูลค่าเพิ่มค่าบริการ 7 %
	ค่าน้ำดื่มวันละ 1 ขวดต่อท่าน		

## ✗ อัตราค่าบริการนี้ไม่รวม

	ไม่รวมค่าทิปไกด์ และ คนขับรถ		ไม่รวมค่าธรรมเนียมวีซ่าและ ดำเนินการยื่นสำหรับลูกค้า
	ไม่รวมค่าตรวจหาเชื้อ RT-PCR ของลูกค้า อย่างน้อย 72 ชม.		ไม่รวมค่าธรรมเนียมน้ำมันและภาษีสนามบิน ในกรณีที่สายการบินมีการปรับขึ้นราคา
	ไม่รวมค่าใช้จ่ายส่วนตัว อาทิเช่น ค่าธรรมเนียมการจองทำหนังสือเดินทาง ค่าเครื่องดื่มที่สั่งพิเศษ, ค่าโทรศัพท์, ค่าซักรีด, ค่าน้ำหนักกระเป๋าเกินจากทางสายการบินกำหนดและมากกว่า 1 ใบ, ค่ารักษาพยาบาล กรณีเกิดการเจ็บป่วยจากโรคประจำตัว, ค่ากระเป๋าเดินทางที่ชำรุด หรือของมีค่าที่สูญหายในระหว่างการเดินทาง เป็นต้น		



# บริษัท เจอร์นีย์ ทิกเก็ต จำกัด JOURNEY TICKET CO.,LTD.

15/3 ถ.อำเภอกว๊านช้าง อ.เมือง จ.อุดรธานี 41000

โทรศัพท์ : 042-246662 / 086-4515274 E-mail : journeyticket@hotmail.com

## ✓ เงื่อนไขสำหรับการจอง

- กรุณาจองล่วงหน้าพร้อมสำเนาหนังสือเดินทางและชำระมัดจำท่านละ 20,000 บาท ภายใน 3 วันหลังทำการจอง  
(กรณีลูกค้าทำการจองน้อยกว่าวันเดินทาง 25 วัน ทางบริษัทขอสงวนสิทธิ์ในการเก็บค่าทัวร์เต็มจำนวนทันทีในวันท่องเที่ยวท่านั้น)  
\*ส่วนที่เหลือ ชำระก่อนวันเดินทาง 30 วัน (นับรวมวันเสาร์และวันอาทิตย์)  
\*\*กรณีที่ท่านชำระค่าทัวร์ทั้งหมดหรือบางส่วนทางบริษัทถือว่าท่านได้ยอมรับเงื่อนไขและข้อตกลงต่างๆ ที่ได้ระบุไว้ทั้งหมดนี้แล้ว

## ✗ การยกเลิกสำหรับการจอง

- ตามหลักเกณฑ์เกี่ยวกับการกำหนดอัตราค่าบริการคืนให้แก่นักท่องเที่ยว 2563  
\* ยกเลิกการเดินทางล่วงหน้า 30 วันขึ้นไป ก่อนวันนำเที่ยว คืนเงินทั้งหมด  
(โดยหักจากค่าใช้จ่ายจริง เช่น ค่าวีซ่า ค่ามัดจำของบัตรโดยสารเครื่องบิน ค่าใช้จ่ายที่จำเป็นอื่นๆ)  
\* ยกเลิกการเดินทางล่วงหน้าไม่น้อยกว่า 30 วันก่อนวันนำเที่ยว คืนเงิน 50 % ของค่าทัวร์  
\* ยกเลิกการเดินทางล่วงหน้าน้อยกว่า 15 วันก่อนวันนำเที่ยว ขอสงวนสิทธิ์คืนเงินในทุกกรณี



โปรดตรวจสอบพร้อมส่งสำเนาหนังสือเดินทาง ที่มีอายุเหลือมากกว่า 180 วัน นับจากวันที่เดินทาง บริษัทไม่รับผิดชอบหากกรณี หนังสือเดินทางมีอายุน้อยกว่า 180 และไม่สามารถเดินทางได้หรือโดนปฏิเสธจากสายการบินและเจ้าหน้าที่ตรวจคนเข้าเมืองนั้นๆ

ทางบริษัท ผู้จัดทำจะไม่รับผิดชอบและไม่สามารถคืนเงินค่าใช้จ่ายต่างๆได้ เนื่องจากเป็นรายการเหมาจ่าย กับตัวแทนต่างๆ หากเกิดกรณี ผู้เดินทางไม่ผ่านการพิจารณาในการตรวจเข้า-ออกเมือง หรือกรมแรงงาน สายการบินในประเทศไทยหรือประเทศต่างๆ หรืออันเนื่องมาจากมาตรการกักตัวที่ส่อไปในทางผิดกฎหมายของ ประเทศไทยและประเทศต่างๆ การหลบหนี เข้าออกเมือง หรือเอกสารการเดินทางไม่ถูกต้อง หรือ การถูกปฏิเสธ การเข้า-ออกประเทศต่างๆ ในกรณีอื่นๆ

บริษัทฯ ขอสงวนสิทธิ์แจ้งยกเลิกการเดินทางก่อนล่วงหน้า 10 วัน ในกรณีที่ไม่สามารถทำกรุ๊ปเดินทางได้ ในกรณีนี้บริษัทฯ ยินดีคืนเงินให้ทั้งหมด (ยกเว้นค่าธรรมเนียมวีซ่าซึ่งได้ชำระไว้กับทางสถานทูตแล้ว กรณี ต้องใช้วีซ่า) หรือจัดหาคณะทัวร์อื่นให้ถ้าต้องการ



# บริษัท เจอร์นีย์ ทิกเก็ต จำกัด JOURNEY TICKET CO.,LTD.

15/3 ถ.อำเภอกว๊านช้าง อ.เมือง จ.อุดรธานี 41000

โทรศัพท์ : 042-246662 / 086-4515274 E-mail : journeyticket@hotmail.com

## หมายเหตุกรุณาศึกษาเงื่อนไขทั้งหมดก่อนการจอง เพื่อความเข้าใจที่ตรงกันระหว่างลูกค้าและบริษัท

1. ราคาตั้งกล่าวรวมภาษีน้ำมันและภาษีสนามบินแล้ว หากมีการประกาศปรับเพิ่มก่อนการเดินทางทางบริษัทขอเก็บเพิ่มตามจริง
2. บริษัทฯ สงวนสิทธิ์ในการที่จะไม่รับผิดชอบใดๆทั้งสิ้น ซึ่งนอกเหนือความรับผิดชอบของบริษัทฯ เช่น การนัดหยุดงาน ฉุกเฉิน, การล่าช้าจากสายการบิน ,การยกเลิกเที่ยวบิน ,ภัยธรรมชาติ ,สภาพการจราจร และการนำส่งของผิดกฎหมาย
4. บริษัทฯ ขอสงวนสิทธิ์ในการเปลี่ยนแปลงเที่ยวบิน โดยมีต้องแจ้งเหตุให้ทราบล่วงหน้า
5. ทางบริษัทฯ ไม่รับผิดชอบใดๆทั้งสิ้น กรณีสิ่งของสูญหาย อันเนื่องมาจากความประมาทของผู้เดินทาง ,การโจรกรรม และอุบัติเหตุอันเกิดจากความประมาทของผู้เดินทาง
6. หากท่านได้ชำระเงินมัดจำหรือค่าทัวร์กับบริษัทฯ แล้ว ถือว่าท่านตกลงยอมรับในเงื่อนไขและข้อตกลงต่างๆทั้งหมด
7. โปรแกรมนี้เน้นเพียงโปรแกรมที่เป็นข้อเสนอ ท่านจะต้องได้รับการยืนยันจากทางบริษัทฯ อีกครั้งหนึ่ง หลังจากทางบริษัท ได้ทำการสำรองโรงแรมและห้องพักในต่างประเทศเรียบร้อยแล้ว โดยโรงแรมอาจจัดให้ในระดับใกล้เคียงกัน หรืออาจจะปรับเปลี่ยนจากตามที่ระบุไว้ในโปรแกรม
8. นักศึกษา พนักงานหรือตัวแทนของทางบริษัทฯ ไม่มีสิทธิ์ในการให้คำสัญญาใดๆทั้งสิ้นแทนผู้จัดทำ นอกจากนี้เอกสารนามโดยผู้มีอำนาจของผู้จัดชัดเจนเท่านั้น
9. ผู้จัดทำทัวร์นี้เป็นทัวร์แบบเหมา จะไม่รับผิดชอบและไม่สามารถคืนเงินค่าใช้จ่ายต่างๆได้ เนื่องจากเป็นรายการเหมาจ่ายกับตัวแทน ต่างๆ หากเกิดกรณีผู้เดินทางไม่ผ่านการพิจารณาในการตรวจเข้า-ออกเมือง ,กรมแรงงาน ,สายการบินในประเทศไทยหรือประเทศต่างๆ หรืออันเนื่องมาจากกรณีการกระทำที่ส่อไปในทางผิดกฎหมายของประเทศไทยและประเทศต่างๆ การหลบหนี เข้าออกเมือง หรือเอกสารการเดินทางไม่ถูกต้อง หรือการถูกปฏิเสธการเข้า-ออกประเทศต่างๆ ในกรณีอื่นๆ
10. ในกรณีที่ลูกค้าต้องออกตัวโดยสายภายในประเทศหรือออกตัวโดยสายเอง กรุณาติดต่อเจ้าหน้าที่ของบริษัทฯ ก่อนทุกครั้ง ทางบริษัทฯ จะไม่ขอรับผิดชอบค่าใช้จ่ายใดๆ ทั้งสิ้น
11. โปรแกรมและรายละเอียดของการเดินทางอาจมีการเปลี่ยนแปลงได้โดยไม่ต้องแจ้งให้ทราบล่วงหน้า ทั้งนี้ขึ้นอยู่กับ การจราจร สภาพอากาศ และเหตุสุดวิสัยต่างๆ ที่ไม่สามารถคาดการณ์ได้ล่วงหน้าโดยทางบริษัทฯ จะรักษาผลประโยชน์และความปลอดภัยของผู้เดินทางเป็นสำคัญและไม่สามารถเปลี่ยนเป็นเงินสด
12. กรุณา อย่าขาดเขียน ฉีก หรือประทับตราใดๆ ที่ไม่เกี่ยวข้อง ลงในหนังสือเดินทางหากทางสายการบินไม่อนุญาตให้เช็คน หรือตำรวจตรวจคนเข้าเมืองประเทศนั้นๆ ปฏิเสธการเข้า-ออกประเทศ ทางบริษัทฯ ไม่รับผิดชอบทุกกรณี

### ข้อมูลเพิ่มเติมเรื่องตั๋วเครื่องบิน

ในการเดินทางเป็นหมู่คณะ ผู้โดยสารจะต้องเดินทางไป-กลับพร้อมกัน หากต้องการเปลี่ยนวันเดินทางกลับ ท่านจะต้องชำระค่าใช้จ่ายส่วนต่างที่ทางสายการบิน (กรณีที่บัตรโดยสารสามารถเปลี่ยนได้) และบริษัททัวร์เรียกเก็บการจัดที่นั่งของกลุ่มเป็นไปโดยสายการบินเป็นผู้กำหนด ซึ่งทางบริษัทฯ ไม่สามารถเข้าไปแทรกแซงได้ ในกรณียกเลิกการเดินทางและได้ดำเนินการออกตั๋วเครื่องบินไปแล้ว (กรณีตัว REFUND ได้) ผู้เดินทางต้องรอ REFUND ตามระบบของสายการบินเท่านั้น

### ข้อมูลเพิ่มเติมเรื่องโรงแรมที่พัก

1. เนื่องจากการวางแบบห้องพักของแต่ละโรงแรมแตกต่างกัน จึงอาจทำให้ห้องพักแบบห้องเดี่ยว (Single) และห้องคู่ (Twin/Double) และห้องพักแบบ 3 ท่าน (Triple Room) ห้องพักอาจจะไม่ติดกัน
2. กรณีที่มีงานจัดประชุมนานาชาติ (Trade Fair) หรือเทศกาล เป็นผลให้ค่าโรงแรมสูงขึ้นมากและห้องพักอาจเต็ม



# บริษัท เจอร์นี่ TICKET จำกัด JOURNEY TICKET CO.,LTD.

15/3 ถ.อำเภอกว๊านช้าง อ.เมือง จ.อุดรธานี 41000

โทรศัพท์ : 042-246662 / 086-4515274 E-mail : journeyticket@hotmail.com

## บริษัทฯ ขอสงวนสิทธิ์ในการปรับเปลี่ยนเพื่อให้เกิดความเหมาะสมการเดินทางเป็นครอบครัว

หากท่านเดินทางเป็นครอบครัวใหญ่หรือเดินทางพร้อมสมาชิกในครอบครัวที่ต้องได้รับการดูแลเป็นพิเศษ (Wheelchair), เด็กและผู้สูงอายุที่มีโรคประจำตัว หรือ ไม่สะดวกในการเดินทางเกี่ยวข้องติดต่อกัน ท่านและครอบครัวต้องให้การดูแลสมาชิกภายในครอบครัวของท่านเอง เนื่องจากการเดินทางเป็นหมู่คณะ หัวหน้าทัวร์มีความจำเป็นต้องดูแลคณะทัวร์ทั้งหมดสำหรับผู้เดินทางที่อายุไม่ถึง 18 ปี และไม่ได้เดินทางกับบิดา มารดา ต้องมีจดหมายยินยอมให้บุตรเดินทางไม่ต่างประเทศจากบิดาหรือมารดาแนบมาด้วย

## ข้อความซึ่งถือเป็นสาระสำหรับท่านที่ร่วมเดินทาง

ทางบริษัทฯ เป็นตัวแทนในการจัดนำสัมมนา และการเดินทางที่มีความชำนาญ โดยจัดหาโรงแรมที่พัก อาหาร ยานพาหนะและสถานที่ท่องเที่ยวพร้อมทั้งการสัมมนา ดูงานเพื่อความสะดวกสบายและเกิดประโยชน์สูงสุดในการเดินทาง ทั้งนี้ทางบริษัทฯ ไม่สามารถรับผิดชอบในอุบัติเหตุหรือความเสียหายที่เกิดจากโรงแรมที่พัก ยานพาหนะ, อันเนื่องจากอุบัติเหตุรวมถึงภัยธรรมชาติ โจรกรรม, วินาศกรรม, อัคคีภัย, การฉ้อโกง, การจลาจล, สงครามการเมือง, การผันผวนของอัตราแลกเปลี่ยนเงินตราต่างประเทศ, การนัดหยุดงาน, ความล่าช้าของเที่ยวบิน, สายการบินเรือ, รถไฟ, พาหนะท้องถิ่น, ตลอดจนการถูกขโมยเอกสารวีซ่าจากกงสุลและหรือส่วนงานที่เกี่ยวข้องกับสถานเอกอัครราชทูต รวมถึงผู้มีอำนาจทำการแทนประจำประเทศไทย (โดยไม่จำเป็นต้องแสดงเหตุผล เนื่องจากเป็นสิทธิพิเศษทางการทูต) ซึ่งอยู่เหนือการควบคุมของบริษัทฯ หมายรวมถึงในระหว่างการเดินทางท่องเที่ยวทั้งในหรือต่างประเทศ แต่ทางบริษัทฯ มีความคุ้มครอง และประกันอุบัติเหตุ ตามเงื่อนไขที่บริษัทฯ ที่รับประกันในกรณีที่ผู้ร่วมเดินทางถูกขโมยโดยเจ้าหน้าที่ตรวจคนเข้าเมืองของประเทศไทย และ/หรือ ต่างประเทศ มีให้เดินทางออก หรือเข้าประเทศ เนื่องจาก ความประพฤติ พฤติกรรมของผู้เดินทางไม่ปฏิบัติตามกฎระเบียบด้านการควบคุมโรคติดต่อเฉพาะพื้นที่ที่มีการบดบังเอกสารเพื่อการเดินทาง รวมถึงมีสิ่งผิดกฎหมาย บริษัทฯ จะไม่คืนค่าใช้จ่ายใดๆ รายละเอียดด้านการเดินทาง อาจมีการเปลี่ยนแปลงได้ตามความจำเป็น หรือเพื่อความเหมาะสมทั้งปวง โดยมีต้องแจ้งให้ทราบล่วงหน้า ทั้งนี้การขอสงวนสิทธิ์ดังกล่าว บริษัทฯ ยึดถือและคำนึงถึงผลประโยชน์ตลอดจนความปลอดภัยของท่านผู้มีเกียรติ ที่ร่วมเดินทางเป็นสำคัญ