



บริษัท เจอร์นีย์ ทิกเก็ต จำกัด
JOURNEY TICKET CO.,LTD.

15/3 ถนนอำเภอ ต.หมากแข้ง อ.เมือง จ.อุดรธานี 41000

โทรศัพท์ : 042-246662 / 086-4515274 E-mail : journeyticket@hotmail.com

ล่องเรืออลาสก้าบนเรือสำราญสุดหรู 14 วัน

เรือรอยัลคาร์ริเบียน เรเดียน ออฟ เดอะ ซีส์ (Northbound)



RADIANCE OF THE SEAS



RoyalCaribbean
INTERNATIONAL

*** รวมทัวร์ล่องเรือชมปลาวาฬ * รวมทัวร์ชมชีวิตสัตว์และหมีสีน้ำตาล * รวมกว่าวิซ่าแคนาดา ***
รวมเที่ยวชายฝั่ง แวนคูเวอร์* จูโน * สแก็กเวย์ * ธารน้ำแข็งฮับบาร์ด กลาเซียร์ * ไอซ์ สตรีทพอยท์ * ซิตก้า
ซีวาร์ด * แองเคอเรจ * ลอส แองเจลิส

Royal Caribbean Cruise Line ตระกูลเรือสำราญที่ดีที่สุดในโลกในการล่องอลาสก้า

ออกเดินทาง พฤษภาคม – กันยายน 2567

พักผ่อนเรือสำราญสุดหรู 8 คืน แวนคูเวอร์ 2 คืน แองเคอเรจ 1 คืน แอล.เอ. 1 คืน พร้อมหัวหน้าทัวร์ชำนาญเส้นทาง
เที่ยวนครแวนคูเวอร์ - เที่ยวแองเคอเรจและชมมหานครลอส แองเจลิส และช้อปปิ้งอย่างเต็มที่
“อลาสก้า” ดินแดนมหัศจรรย์แห่งธรรมชาติอันงดงาม และยิ่งใหญ่กว่าที่ใดในโลก ด้วยธารน้ำแข็งภูเขาและป่าไม้
อันอุดมสมบูรณ์ คุณสามารถสัมผัสได้ในทุกความรู้สึกจากการเดินทางไปกับเรือสำราญของเครือรอยัล คาร์ริเบียน



บริษัท เจอร์นีย์ ทิกเก็ต จำกัด JOURNEY TICKET CO.,LTD.

15/3 ถนนอำเภอ ต.หมากแข้ง อ.เมือง จ.อุดรธานี 41000

โทรศัพท์ : 042-246662 / 086-4515274 E-mail : journeyticket@hotmail.com

ที่พร้อมด้วยสิ่งอำนวยความสะดวกและความบันเทิง ลิ้มอาหารรสเลิศ เต็มตากับโชว์สุดอลังการและรื่นเริง กับเสียงดนตรีในบรรยากาศแห่งความสนุกสนานตามอารมณ์ จะมีการเดินทางใดให้คุณมากกว่านี้

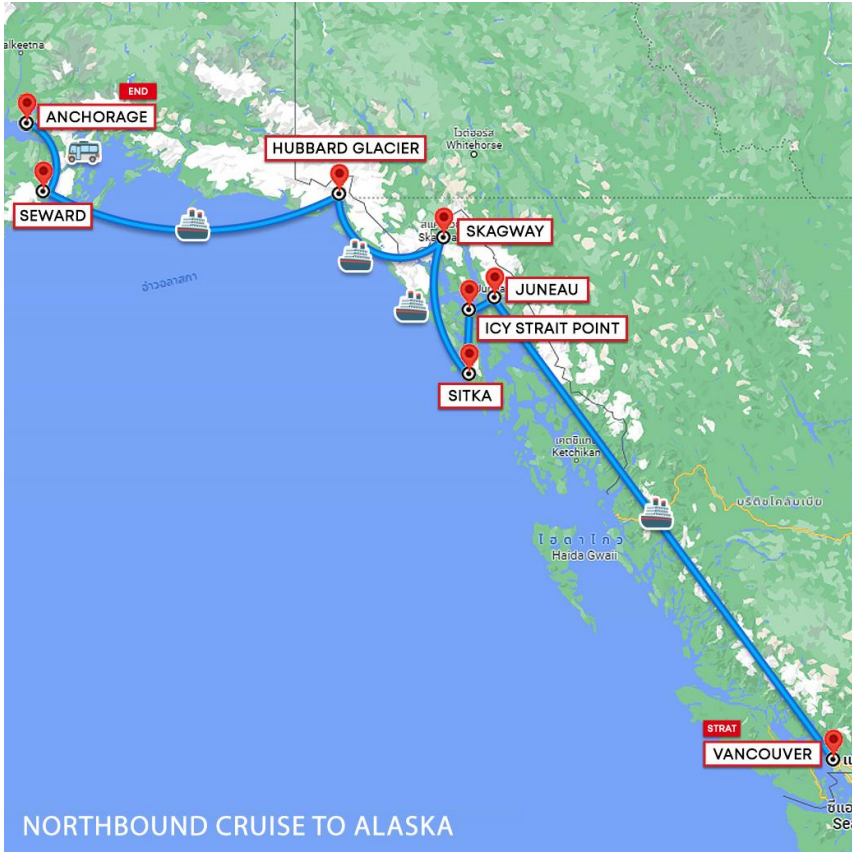

Radiance of The Seas เรือสำราญสุดหรูใน

ตระกูล RoyalCaribbean

https://youtu.be/OP_YrrKb4vI

ลงน้ำครั้งแรกปี ค.ศ.2001

ปรับปรุงตกแต่งใหม่ ค.ศ.2011

ความจุผู้โดยสาร 2,466 คน

ชั้นทั้งหมดบนเรือ 15 ชั้น

ระวางน้ำ 90,900 ตัน

เส้นทางเดินเรือท่องเที่ยวเส้นทางอลาสก้าที่สมบูรณ์แบบที่สุดท่านจะได้สัมผัสเมืองเอกที่มีชื่อเสียงครบถ้วน พร้อมกิจกรรมสันทนาการที่หลากหลาย รวมถึงโชว์ในโรงละครยามค่ำคืนที่จะเติมเต็มความสุขให้กับทุกท่านอย่างเต็มที่ ภัยพิบัติที่หลากหลาย ทั้งเอเชียเนมูและยูโรเปียนเนมูเต็มเปี่ยมด้วยคุณภาพในแบบฉบับของ รอยัลแคริบเบียน

ที่ไม่เคยทำให้ลูกค้าผิดหวัง (เริ่มต้นลงเรือที่แวนคูเวอร์ – จบทริปขึ้นฝั่งที่ซีเวิร์ด)

จุดเด่นของรายการเดินทาง

- ล่องเรือสำราญสุดหรูที่เรียกชื่อว่า “ROYAL CARRIBBEAN CRUISE” เป็นตระกูลเรือสำราญล่องอลาสก้าที่ดีที่สุด ในแถบอลาสก้า พักในเรือสำราญ 7 คืน ในโรงแรมแวนคูเวอร์ 2 คืน แอ่งเคอเรจ 1 คืน ซีแอตเติล 1 คืน
- ธารน้ำแข็ง “ฮับบาร์ด กลาเชียร์” (Hubbard Glacier) ซึ่งเป็นธารน้ำแข็งยักษ์ใหญ่ในทวีปอเมริกาเหนือ และยังเป็นธารน้ำแข็งที่เคลื่อนที่ได้อีกด้วย
- เที่ยวชมเมืองจูโน เมืองหลวงแสนสวยของ “มลรัฐอลาสก้า” เข้าถึงได้ทางเรือและทางอากาศเท่านั้น
- เที่ยวชมเมืองสแก็กเวย์ เป็นเมืองท่าและเป็นประตูต้อนรับผู้ที่เดินทางไปแสวงโชค ที่ทุ่งทอง “คลอนไดล์”
- เที่ยวชมหมู่บ้านไอซี สตรีทพอยท์ ชมวิวที่สวยงามและมีธรรมชาติบริสุทธิ์ที่สุด
- เดินชมเมืองซิดก้า เมืองที่มีความเป็นรัสเซียมากที่สุดในอลาสก้า
- ล่องเรือชมปลาวาฬและสัตว์ทะเลสุดแสนน่ารัก



บริษัท เจอร์นีย์ ทิกเก็ต จำกัด JOURNEY TICKET CO.,LTD.

15/3 ถ.อำเภอกว๊าน ๓.หมากแข้ง อ.เมือง จ.อุดรธานี 41000

โทรศัพท์ : 042-246662 / 086-4515274 E-mail : journeyticket@hotmail.com

วันแรกของการเดินทาง (1) กรุงเทพมหานคร – แวนคูเวอร์(แคนาดา)

14.00 น. สมาชิกทุกท่านพร้อมกัน ณ ท่าอากาศยานสุวรรณภูมิ อาคารผู้โดยสารขาออกระหว่างประเทศชั้น 4) โดยสายการบิน ไซน่าแอร์ไลน์ พร้อมเจ้าหน้าที่คอยอำนวยความสะดวก

17.30 น. ออกเดินทางสู่ ท่าอากาศยานนานาชาติไทเป (ไต้หวัน) โดยสายการบินไซน่าแอร์ไลน์ เที่ยวบินที่ CI836

22.10 น. เดินทางถึงสนามบินเถาหยวน กรุงไทเป ประเทศไต้หวัน(เปลี่ยนเครื่อง)

23.35 น. ออกเดินทางเมืองแวนคูเวอร์ ประเทศแคนาดา...โดยสายการบิน) โดยสายการบิน ไซน่าแอร์ไลน์ → เที่ยวบินที่ CI032

***** บินข้ามเส้นแบ่งเวลาสากล เวลาเปลี่ยน วันที่ไม่เปลี่ยน *****

19.20 น. ถึงท่าอากาศยาน“นครแวนคูเวอร์” VANCOUVER (เวลาช้ากว่าเมืองไทย 14 ชั่วโมง) หลังผ่านพิธีตรวจคนเข้าเมือง เรียบร้อยแล้ว / นำคณะเดินทางเข้าสู่ที่พัก

พักที่: Hilton Vancouver Hotel Metrotown / หรือเทียบเท่า

วันที่สองของการเดินทาง(2) แวนคูเวอร์ – เที่ยวชมเมือง

เช้า ๑๐ | บริการอาหารเช้า ณ ห้องอาหารของโรงแรม จากนั้นนำท่านออกเดินทางสู่สะพานแขวนคาปิลาโน (Capilano Suspension Bridge) ที่พาดผ่านหน้าผาสูงชันของแม่น้ำคาปิลาโนและได้รับการขนานนามว่าเป็นสะพานขึงที่ยาวที่สุดในโลก มีเวลาให้ท่านเก็บภาพความงดงามของธรรมชาติ ป่าสน และเสาโทเทม สัญลักษณ์ของชาวอินเดียนแดง จากนั้นนำท่านกลับเข้าสู่ตัวเมืองแวนคูเวอร์



Capilano Bridge

เที่ยง ๑๐ | บริการอาหารกลางวัน ณ ภัตตาคาร จากนั้นนำท่านเดินทางเข้าสู่ตัวเมืองนำท่านสู่สวนสาธารณะ Stanley Park สวนสาธารณะที่ได้รับการบริจาคที่ดินมาจากชาวเมืองแวนคูเวอร์ ปัจจุบันนี้เปรียบเสมือนเป็นปอดที่สำคัญของชาวเมือง นำชมแท่งเสาโทเทม(Totem pole) สัญลักษณ์ของชนเผ่าพื้นเมือง “อินเดียนแดง” เก็บภาพความงดงามทางสถาปัตยกรรมของอาคารแคนาเดียนเพลส Canadian Place Building สถาปัตยกรรมหลังการปฏิวัติชาว คล้ายโรงโอเปร่า เฮาส์ ของนครซิดนีย์ ออสเตรเลีย หลังคาใบเรือนี้เดิมสร้างขึ้นเป็นหลังคาของ Canada





บริษัท เจอร์นีย์ ทิกเก็ต จำกัด JOURNEY TICKET CO.,LTD.

15/3 ถ.อำเภอกอ ต.หมากแข้ง อ.เมือง จ.อุดรธานี 41000

โทรศัพท์ : 042-246662 / 086-4515274 E-mail : journeyticket@hotmail.com

Pavilion ในงาน World's Fair ที่จัดขึ้นที่แวนคูเวอร์ เมื่อปี ค.ศ. 1986 ออกแบบโดย Zeidler Roberts ได้เวลานำท่านชมอาคารที่ก่อสร้างด้วยสถาปัตยกรรมโดดเด่นอันน่าสนใจ คือ [สถานีรถไฟแคนาดาเคียนแปซิฟิก \(Canadian Pacific Rail Station\)](#) สร้างขึ้นเมื่อปี ค.ศ. 1880 เป็นสถานีชุมทางรถไฟสายข้ามทวีป [ปัจจุบันเป็นสถานีรถไฟลอยฟ้า \(Sky Train\)](#) ของนครแวนคูเวอร์ **ผ่านชม “แก๊สทาวน์” GAS TOWN** จุดกำเนิดของชุมชนเมือง ชมนาฬิกาไอน้ำสัญลักษณ์ของ Gastown เป็นสถานที่ที่ทุกคนต้องมาเช็คอิน เมื่อเดินทางมาแวนคูเวอร์ มีประวัติยาวนานกว่าหนึ่งร้อยห้าสิบปีนาฬิกาเรือนใหญ่ที่สวยงามมากจะดังทุก ๆ 15 นาที / อีสระทุกท่านตามอริยาศัยในตัวเมืองแวนคูเวอร์

ค่ำ **🕒 บริการอาหารมื้อค่ำ ณ ภัตตาคาร / นำคณะเดินทางเข้าสู่ที่พัก**

พักที่: [Hilton Vancouver Hotel Metrotown / หรือเทียบเท่า](#)

วันที่สามของการเดินทาง(3) แวนคูเวอร์ – ล่องเรือสำราญอแลสกา(Royal Caribbean)

เช้า **🕒 บริการอาหารมื้อเช้า ณ ห้องอาหารของโรงแรม**

นำท่านเดินทางสู่ท่าเรือแวนคูเวอร์เช็ค-อิน Check-In Royal Caribbean “Radiance of the Seas” ถึงท่าเรือขอเรียนทุกท่านเตรียมความพร้อมสำหรับการลงทะเลเบียน Cruise Check-In

โปรดเตรียมเอกสารดังนี้ :

1. Passport
2. E-Ticket Boarding Pass
3. บัตรเครดิต
4. Public Health Questionnaire(ที่เซ็นชื่อเรียบร้อยแล้ว)



จากนั้นผ่านขั้นตอนการตรวจ X-RAY ก่อนขึ้นเรือ หลังจากขึ้นสู่เรือและจัดเก็บสัมภาระเรียบร้อยแล้ว

ขอเชิญท่านสู่ห้องอาหาร “Windjammer Café” (อยู่ชั้น 11 กลางลำเรือ)

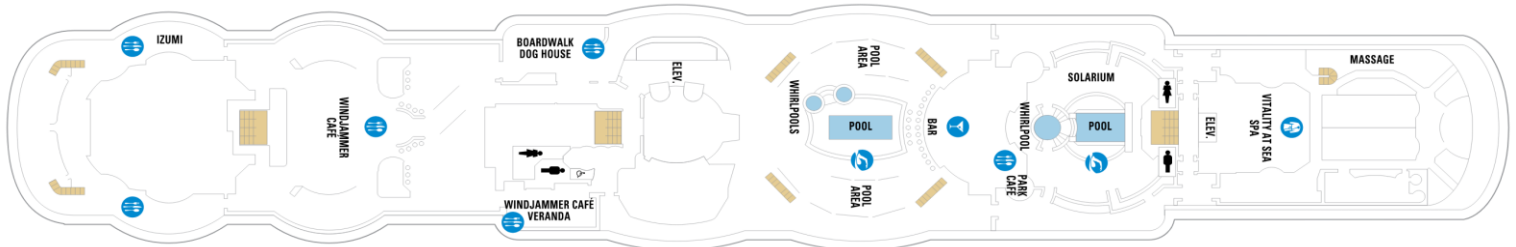

เที่ยง **🕒 รับประทานอาหารกลางวัน ณ ห้องอาหารWindjammer Cafe บนเรือชั้น 11**





บริษัท เจอร์นีย์ ทิกเก็ต จำกัด JOURNEY TICKET CO.,LTD.

15/3 ถ.อำเภอกอ ต.หมากแข้ง อ.เมือง จ.อุดรธานี 41000

โทรศัพท์ : 042-246662 / 086-4515274 E-mail : journeyticket@hotmail.com

นำท่านเดินสำรวจตำแหน่งที่ตั้งของห้องอาหาร และส่วนบริการต่างๆของเรือสำราญ พร้อมเข้าร่วมกิจกรรมชมการเตรียมพร้อมในกรณีเกิดเหตุการณ์ฉุกเฉิน โดยให้ท่านใส่ชูชีพที่เตรียมไว้ที่ห้องพักของท่าน แล้วไปยังจุดนัดพบตามหมายเลขที่มีบอกไว้ในห้องพัก

16.00 น. เชิญท่านสมาชิกทุกท่านพิธีนับถอยหลังฉลองการออกเดินทาง **Bon Voyage Countdown** เรือรัก-เรือสำราญ **“Radiance of the Seas”** ออกเดินทางจากท่าเรือ ให้ท่านได้เพลิดเพลินกับกิจกรรม และความบันเทิงต่างๆ ที่ทางเรือได้จัดสรรไว้ เช่น ท่านอาจจะนั่งฟังเพลงไพเราะได้ที่ เลาจน์ หรือ บาร์ต่าง หรือสนุกกับการเดินรำได้ที่ดิสโก้เทค หรือบางท่านอาจจะเสี่ยงโชคที่คาสิโน ที่มีเครื่องเล่นต่างๆ ให้ท่านเลือกมากมาย เช่น รูเล็ตต์, สล็อตแมชชีน, แบล็กแจ็ก ฯลฯ

ค่ำ **๑๐** **ขอต้อนรับท่านสมาชิกผู้มีเกียรติทุกท่านร่วมรับประทานอาหารมื้อค่ำ **Welcome Dinner** ซึ่งก็ป็นได้จัดไว้รับรองสมาชิกผู้มีเกียรติทุกท่านแบบเป็นพิเศษ ***วันและเวลาอาจเปลี่ยนแปลงได้ตามความเหมาะสมโดยท่านตรวจสอบรายละเอียดจาก **“Cruise Compass”** ที่จะส่งถึงห้องพักให้ทุกท่านทุกวัน*****
อิสระกับการพักผ่อนตามอัธยาศัย **พร้อมชมการแสดงโชว์ วัตถุประสงค์ที่ทางเรือได้จัดไว้ให้ชม (ทุกคืนแบบไม่ซ้ำกัน)**

หมายเหตุ...ในแต่ละวันท่านสามารถศึกษากิจกรรมต่าง ๆ ได้จากจดหมายข่าวรายวัน **“Cruise Compass”** ที่ทางเรือจะส่งมาให้ท่านได้อ่านล่วงหน้าทุกคืน โดยจะนำส่งไว้ที่ห้องนอนของท่าน ซึ่งรายละเอียดทุกอย่างจะแนะนำไว้ในจดหมายข่าวรายวัน เช่น คำนี้ควรแต่งตัวอย่างไร กิจกรรมตั้งแต่เช้าจรดเย็น รายการ



การบันเทิงต่าง ๆ เป็นต้น เพราะทุกไมล์ทะเลที่เรือแล่นไปนั้น กิจกรรมต่าง ๆ ที่วางไว้อย่างเต็มที่ก็จะดำเนินไปจนทำให้แต่ละวันผ่านไปอย่างรวดเร็ว

พักที่: Royal Caribbean “Radiance of the Seas” บนเรือสำราญสุดหรูระดับ 5 ดาว(1)

วันที่สี่ของการเดินทาง(3) เรือนำคณะล่องทะเลใน(Inside Passage สนุกสนานกับกิจกรรมบนเรือ)

เช้า **๑๐** **บริการอาหารมื้อเช้า ณ ภัตตาคารบนเรือสำราญ**
วันนี้เรือจะวิ่งขึ้นเหนือ(Nortbound Glacier) โดยใช้เส้นทางทะเลใน หรือ “Inside Passage” เป็นเส้นทางเลาะชายฝั่ง สองด้าน สภาพภูมิประเทศที่เกิดจะกัดเซาะของธารน้ำแข็งเมื่อหลายล้านปีที่ผ่านมา เส้นทางนี้ทอดตัวจากอลาสก้าตะวันออกเฉียงใต้ ผ่านแคว้นบริติชโคลัมเบีย ตะวันตก ของแคนาดาไปจนถึงรัฐวอชิงตันตะวันตกเฉียง

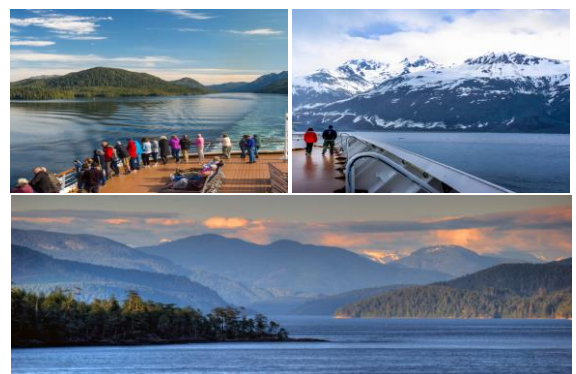



บริษัท เจอร์นีย์ ทิกเก็ต จำกัด JOURNEY TICKET CO.,LTD.

15/3 ถ.อำเภอกอง ๓.หมากแข้ง อ.เมือง จ.อุดรธานี 41000

โทรศัพท์ : 042-246662 / 086-4515274 E-mail : journeyticket@hotmail.com

เหนือในสหรัฐอเมริกา เรือที่ใช้เส้นทางนี้ จะสามารถหลีกเลี่ยงสภาพอากาศเลวร้ายในมหาสมุทร เปิดและได้ชม
วิวที่สวยงามไปพร้อมๆกัน ในวันอากาศดีท่านอาจโชคดีได้เห็น ปลาวาฬ และปลาโลมาว่ายน้ำอยู่ใกล้ลำเรือ

เที่ยง

☉ บริการอาหารมื้อกลางวัน ณ ภัตตาคารบนเรือสำราญ

วันนี้เชิญท่านสมาชิกพักผ่อนอย่างอิสระกับบริการ และกิจกรรมบันเทิงต่าง ๆ มากมายบนเรือ เช่น

- ห้องบุฟเฟต์นานาชาติ (บริการ 24 ชั่วโมง) ห้องอาหารอิตาเลียน ห้องอาหารญี่ปุ่น
- บาร์เครื่องดื่ม บาร์ไอศกรีม บาร์กริลล์ ฮอทด็อก แซมเบอร์เกอร์
- ห้องฟังเพลง ห้องเลาจน์ห้องโชว์ และการแสดงที่พร้อมด้วยระบบแสง สี เสียง
- โรงภาพยนตร์ ห้องคาสีโน ห้องเกมส์ และเครื่องเล่น Simulator
- อินเทอร์เน็ต คาเฟ่
- สโมสรสำหรับเด็กเล็ก
- สระว่ายน้ำ, สระน้ำวน, เซาวน่า, ห้องนวด, ห้องยิม, ห้องเสริมสวย
- สนามกอล์ฟคอมพิวเตอร์ คอร์ทเพ็คเคิลเทนนิส, บาสเก็ตบอลและวอลเลย์บอล
- ห้องสมุด, ห้องทำพิธีแต่งงาน, ห้องแพทย์
- ร้านค้าปลอดภาษีร้านสรรพสินค้าและของที่ระลึก
- ห้องแสดงภาพเขียนศิลปะ

ค่ำ

☉ บริการอาหารมื้อค่ำ ณ ภัตตาคารบนเรือสำราญ พร้อมชมการแสดงโชว์ชุดพิเศษ

พักที่: Royal Caribbean “Radiance of the Seas” บนเรือสำราญสุดหรูระดับ 5 ดาว(2)

วันที่ห้าของการเดินทาง(5) เรือเทียบท่าที่เมืองจูโน(เมืองหลวง) – ชมเมือง

เช้า ☉ บริการอาหารมื้อเช้า ณ ภัตตาคารบนเรือสำราญ

***** วันนี้เรือเทียบท่าตั้งแต่เวลา 14.00 – 22.00 น. *****

เที่ยง ☉ บริการอาหารมื้อกลางวัน ณ ภัตตาคารบนเรือสำราญ

14.00 น. เรือเข้าเทียบท่าที่ “เมืองจูโน” (Juneau) เมืองหลวงของมลรัฐอลาสก้า ที่เต็มไปด้วยทิวทัศน์อันงดงาม ด้วยเสน่ห์

ของธรรมชาติและวัฒนธรรมที่ผสมผสานกันอย่างกลมกลืน **จูโน** เป็นเมืองที่ตั้งอยู่ระหว่างเทือกเขาและทะเลทำให้
เป็นเมืองที่เข้าถึงได้ยากในทางบกถูกค้นพบในช่วงยุคตื่นทองปี ค.ศ.1880 ในอดีตเป็นเมืองศูนย์กลางแห่งการค้าทาง
อันมั่งคั่งก่อนจะกลายเป็น เมืองหลวงของมลรัฐอลาสก้า
ในเวลาต่อมา นอกจากนี้ “จูโน” ยังเป็นเมืองที่มี “**ธารน้ำแข็ง**” มากที่สุดแห่งหนึ่งของอลาสก้า ที่สำคัญได้แก่
“**ธารน้ำแข็งเมนเดนฮอลล์**” Mendenhall Glacier **ซึ่งเป็น**
ธารน้ำแข็งที่ขึ้นชื่อว่า “สวยที่สุด” แห่งหนึ่งเท่าที่





บริษัท เจอร์นีย์ ทิกเก็ต จำกัด JOURNEY TICKET CO.,LTD.

15/3 ถ.อำเภอ ต.หมากแข้ง อ.เมือง จ.อุดรธานี 41000

โทรศัพท์ : 042-246662 / 086-4515274 E-mail : journeyticket@hotmail.com

ค้นพบกันมา...จากนั้นอิสระให้ขึ้นฝั่งชมเมืองจูโนและช้อปปิ้งของที่ระลึกพื้นเมือง

14.00 น. เชิญทุกท่านพร้อมกัน ณ ลีอบบีเรือ เพื่อเตรียมตัวขึ้นสู่ฝั่ง นำท่านเดินเล่นชมเมืองจูโน เมืองหลวงแสนสวยของมลรัฐอลาสกา ที่เต็มไปด้วยร้านค้า ร้านอาหาร คาเฟ่ มากมาย



***** ท่านสามารถเดินเที่ยวชมเมืองหรือสามารถเลือกซื้อทัวร์**

ขายฝั่งกับทางเรือสำราญ***

- **JU33. Mendenhall Glacier & Salmon Bake (3.30 Hours)** : นำท่านสมาชิกเข้าเยี่ยมชม ชมสถานเพาะเลี้ยงพันธุ์ปลาแซลมอน เรียงรูปร่างจรชีวิตของปลาแซลมอนที่น่ามหัศจรรย์ยิ่งนัก จากนั้นให้ท่านสมาชิกเดินชมธารน้ำแข็งเมนเดลฮอลล์ธารน้ำแข็งที่ขึ้นชื่อว่าสวยที่สุดเหนือคำบรรยาย (ราคาผู้ใหญ่ประมาณท่านละ 120.99 USD / เด็กต่ำกว่า 12 ปี 84.99 USD)
 - **Mount Roberts Tramway (1.30 Hours) JUN-140:** นำท่านสมาชิกขึ้นรถกระเช้าไฟฟ้าสู่ยอดเขา เม้าท์ โรเบิร์ต ที่มี ความสูงกว่า 1,800 ฟุต เหนือพื้นดิน เปิดโอกาสให้ได้ชื่นชมทิวทัศน์ที่งดงามของเมืองจูโนได้อย่างกว้างไกล (ราคาผู้ใหญ่ประมาณท่านละ 45 USD / เด็กต่ำกว่า 12 ปี 35 USD)
 - **Mendenhall Glacier by Helicopter and Guided Walk - JUO7 (2.15 Hours)** : นำท่านสมาชิกชมธรรมชาติของธารน้ำแข็งเมนเดลฮอลล์ ที่งามที่สุดแห่งหนึ่งของโลกด้วยการนั่งเฮลิคอปเตอร์ชมทัศนียภาพอันแสนมหัศจรรย์ยากแก่การได้มาสัมผัส จากนั้นท่านจะมีโอกาสได้ลงเดินบนธารน้ำแข็งโดยมีผู้เชี่ยวชาญเป็นผู้นำทาง (ราคาผู้ใหญ่ประมาณท่านละ 339 USD / ไม่มีราคาเด็ก)
 - **Norris Glacier by Helicopter & Dog Sledding - JUPQ (3.15 Hours)** : นำท่านโดยสารเครื่องบินน้ำชมความงามของธารน้ำแข็งนอร์ริส จากนั้นให้ท่านได้สนุกสนานกับการนั่งโดยสารสุนัขลากเลื่อน (อลาสกัน มาลามิวท์) ไปบนธารน้ำแข็ง (ราคาผู้ใหญ่ประมาณท่านละ 649 USD / ไม่มีราคาเด็ก)
- หมายเหตุ...ทัวร์ขายฝั่งทั้งหมดเป็นทัวร์ที่ทางเรือสำราญจัดการทั้งหมด ทางบริษัทฯเพียงช่วยอำนวยความสะดวกในการจองให้ท่านเท่านั้น

หมายเหตุ สำหรับท่านที่เดินเล่นบนฝั่งท่านจะต้องกลับมาขึ้นเรืออย่างน้อย 1 ชั่วโมงก่อนเรือออกจากท่า

ค่า **🍷 บริการอาหารมื้อค่ำ ณ ภัตตาคารบนเรือสำราญ** / อิสระกับการพักผ่อนตามอัธยาศัย พร้อมชมการแสดงโชว์ชุดพิเศษที่ทางเรือได้จัดไว้ให้ชม (ทุกคืนแบบไม่ซ้ำกัน)

22.00 เรือออกเดินทางสู่ “เมืองไอซี สเตท พอยท์” (Icy Strait Point)

พักที่: Royal Caribbean “Radiance of the Seas” บนเรือสำราญสุดหรูระดับ 5 ดาว(3)



บริษัท เจอร์นีย์ ทิกเก็ต จำกัด JOURNEY TICKET CO.,LTD.

15/3 ถ.อำเภอกว๊านช้าง อ.เมือง จ.อุดรธานี 41000

โทรศัพท์ : 042-246662 / 086-4515274 E-mail : journeyticket@hotmail.com

วันที่หกของการเดินทาง(6) ไอซ์ สเตรทพอยท์ – รวมทัวร์ชมชีวิตสัตว์และหมีสีน้ำตาล – ซิตก้า

เช้า ๑๐) บริการอาหารเช้า ณ ภัตตาคารบนเรือสำราญ

***** วันนี้เรือเทียบท่าตั้งแต่เวลา 08.00 – 20.00 น. *****

08.00 เรือเดินทางถึงท่าเรือ ไอซ์ สเตรท พอยท์ (Icy Strait Point)

08.30 เชิญทุกท่านพร้อมกัน ณ ล็อบบี้เรือ เพื่อเตรียมขึ้นสู่ฝั่ง นำท่านเดินทางสู่เมืองไอซ์ สเตรทพอยท์ (Icy Strait Point)

โดยทางเรือจะนำเรือเล็ก (Tender boat) นำท่านสู่หมู่บ้านเล็กๆ อันเป็นที่ตั้งเดิมของชนเผ่าพื้นเมืองอินเดียนแดง หรือที่เรียกกันว่า **“ชาวทลิงกิท”** ตั้งถิ่นฐานภายในบริเวณ **อุทยานแห่งชาติอ่าวกลเซียร์** ชาวประมงพื้นเมืองที่นี่ใช้ชีวิตอยู่ร่วมกับปลาวาฬหลังค่อม ปลาลอมา แมวน้ำ ปลาฮาลิบัท และปลาแซลมอนทั้ง 5 สายพันธุ์

***** พิเศษสุด** นำท่านร่วมกิจกรรมชมชีวิตสัตว์และหมีสีน้ำตาล (Icy Strait Exclusive Wildlife and Bear Excursion) คุณจะมีโอกาสได้ชมหมีสีน้ำตาล(ที่อยู่ตามธรรมชาติ), กวางหางดำซิตกา, และสัตว์ป่าอื่น ๆ อย่างใกล้ชิดในความงดงามทางธรรมชาติของพรมแดนสุดท้ายคืออลาสก้า ทริปท่องเที่ยวที่สมบูรณ์แบบสำหรับผู้ที่ต้องการออกไปสัมผัสธรรมชาติ



เที่ยง ๑๐) บริการอาหารมื้อกลางวัน ณ ภัตตาคารบนเรือสำราญ

หมายเหตุ สำหรับท่านที่กลับขึ้นไปเดินเล่นบนฝั่ง ท่านจะต้องกลับมาขึ้นเรืออย่างน้อย 1 ชั่วโมงก่อนเรือออกจากท่า

ค่ำ ๑๐) บริการอาหารมื้อค่ำ ณ ภัตตาคารบนเรือสำราญ / อิสระกับการพักผ่อนตามอัธยาศัย **พร้อมชมการแสดงโชว์ชุดพิเศษที่ทางเรือได้จัดไว้ให้ชม (ทุกคืนแบบไม่ซ้ำกัน)**

พักที่: Royal Caribbean “Radiance of the Seas” บนเรือสำราญสุดหรูระดับ 5 ดาว(6)

20.00 เรือออกเดินทางสู่ “เมืองซิตก้า” (Sitka)

วันที่เจ็ดของการเดินทาง(7) เรือเทียบท่าที่เมืองซิตก้า – รวมทัวร์ล่องเรือชมปลาวาฬ – ชมเมือง

เช้า ๑๐) บริการอาหารเช้า ณ ภัตตาคารบนเรือสำราญ

***** วันนี้เรือเทียบท่าตั้งแต่เวลา 07.00 – 16.00 น. *****



บริษัท เจอร์นีย์ ทิกเก็ต จำกัด JOURNEY TICKET CO.,LTD.

15/3 ถ.อำเภอกอ ต.หมากแข้ง อ.เมือง จ.อุดรธานี 41000

โทรศัพท์ : 042-246662 / 086-4515274 E-mail : journeyticket@hotmail.com

07.00 เรือข้ามเทียบท่าที่ “เมืองซิดกา” (Sitka) เป็นเมืองท่าที่สำคัญในอลาสก้า เคยเป็นส่วนหนึ่งของประเทศรัสเซียจนถึง

ปี ค.ศ.1867 มีมหาวิหารออร์โธด็อกซ์ แห่ง เซนต์ ไมเกิล มียอดโดมทรงหัวหอม บ้านของบิชอปแห่งรัสเซียในปี พ.ศ. 2385 อยู่ใกล้ๆ ในตัวเมืองมีอุทยานประวัติศาสตร์แห่งชาติซิดกา เป็นสถานที่ที่รัสเซียพ่ายแพ้ต่อชนพื้นเมืองทลิงกิต และมีทางเดินที่มีเสาโทเท็ม(Totem Pole) กระจายอยู่ทั่วไป ซิดกาเป็นเมืองที่อยู่ในบริเวณ “Inside Passage” เพียงแห่งเดียวที่อยู่ริมมหาสมุทรแปซิฟิก ทางตะวันตกของเกาะบา



รานอฟ(Baranof Island) มีวิวของ Mount Edgecumbe ที่สวยงาม มีผู้อยู่อาศัยประมาณ 8,500 คน เป็นที่รู้จักจากวัฒนธรรม คนพื้นเมืองชาวเผ่าทลิงกิต และมรดกตกทอดอันงดงามของรัสเซีย

*** รวมทัวร์ล่องเรือชมปลาวาฬ ***

นำท่านล่องเรือชมปลาวาฬ โดยเรืออร์ซจะล่องผ่าน่านน้ำ ซึ่งเป็นแหล่ง อาศัยของสัตว์น้ำนานาชนิด เช่น ปลาวาฬ เพฆฆมาต สิงโตทะเล แมวน้ำ ปลาโลมา และปลาวาฬหลังค่อม รวมถึงนกอินทรีหัวล้านที่คอยบิน โฉบเฉี่ยวไปมาปรากฏให้เห็นอยู่บ่อยครั้ง นำท่านสัมผัสประสบการณ์ล่องเรือชมปลาวาฬ โดยบริเวณแหลมอเล็กซานเดอร์ นับเป็นจุดที่ดีที่สุดในการล่องเรือชมปลาวาฬ ได้เวลานำท่านกลับขึ้นฝั่ง อิสระให้ท่านได้เดินเล่นบริเวณท่าเรือที่มีร้านค้าและร้านของฝาก ของที่ระลึก จำหน่ายให้นักท่องเที่ยวมากมาย



เที่ยง รับประทานอาหาร ณ ภัตตาคาร บนเรือสำราญ





บริษัท เจอร์นีย์ ทิกเก็ต จำกัด JOURNEY TICKET CO.,LTD.

15/3 ถ.อำเภอกว๊านช้าง อ.เมือง จ.อุดรธานี 41000

โทรศัพท์ : 042-246662 / 086-4515274 E-mail : journeyticket@hotmail.com

หมายเหตุ สำหรับท่านที่กลับขึ้นไปเดินเล่นบนฝั่ง ท่านจะต้องกลับมาขึ้นเรืออย่างน้อย 1 ชั่วโมงก่อนเรือออกจากท่า

16.00 เรือออกเดินทางสู่ “เมืองสแก็กเวย์” (Skagway)

ค่า **๑๐** บริการอาหารมื้อค่ำ ณ ภัตตาคารบนเรือสำราญ / อีสิระกับการพักผ่อนตามอัธยาศัย **พร้อมชมการแสดงโชว์ชุดพิเศษที่ทางเรือได้จัดไว้ให้ชม (ทุกคืนแบบไม่ซ้ำกัน)**

พักที่: Royal Caribbean “Radiance of the Seas” บนเรือสำราญสุดหรูระดับ 5 ดาว(3)

วันที่แปดของการเดินทาง(8) เทียบท่าเมืองสแก็กเวย์ – ชมเมือง

เช้า **๑๐** บริการอาหารมื้อเช้า ณ ภัตตาคารบนเรือสำราญ

***** วันนี้เรือเทียบท่าตั้งแต่เวลา 07.00 – 15.00 น. *****

07.00 น. เรือเข้าเทียบท่า “สแก็กเวย์” Skagway เมืองแห่งขุมทองในอดีต เป็นเมืองท่าและเป็นประตูต้อนรับผู้ที่จะเดินทาง

ไปแสวงโชค ที่ทุ่งทอง “คลอนไดค์” Klondike Gold Fields ในเขตประเทศแคนาดาเมื่อประมาณ 100 ปีก่อน โดยมีทางรถไฟสาย “ไวท์พาส” และ “ยูคอนรูด” White Pass and Yukon Railway ที่พานักแสวงโชคเดินทางตัดข้ามขุนเขา และหุบเขาเข้าสู่สมรภูมิต่อของแคนาดา ปัจจุบันเหลือเพียงความทรงจำ และนำบรรยากาศเก่ามาใช้ต้อนรับนักท่องเที่ยวที่มาเกี่ยวกับเรือสำราญในช่วงฤดูร้อน ตัวเมืองอยู่ใกล้จากท่าเรือเพียงเดินราว 10 – 15 นาทีก็ถึง **เป็นเมืองเล็กๆ ที่ให้บรรยากาศแบบหนังควายตะวันตก และยังคงรักษาสภาพไว้เหมือนในยุคต้นทอง เช่น บ้านไม้สองชั้นทาสีสดใส ชาลอน ร้านเหล้า ร้านขายของที่ระลึกมากมาย ฯลฯ**



เมืองอยู่ใกล้จากท่าเรือเพียงเดินราว 10 – 15 นาทีก็ถึง **เป็นเมืองเล็กๆ ที่ให้บรรยากาศแบบหนังควายตะวันตก และยังคงรักษาสภาพไว้เหมือนในยุคต้นทอง เช่น บ้านไม้สองชั้นทาสีสดใส ชาลอน ร้านเหล้า ร้านขายของที่ระลึกมากมาย ฯลฯ**

08.00 น. เชิญทุกท่านพร้อมกัน ณ ล็อบบี้เรือ เพื่อเตรียมขึ้นสู่ฝั่ง

***** วันนี้เรือเทียบท่าตั้งแต่เวลา 07.00 – 20.00 น. *****

เดินเที่ยวชมเมือง หรือท่านสามารถเลือกซื้อ Optional Tour

- **To The Summit (1.30 Hours) SGY-140** : เดินทางโดยรถตู้ท่องเที่ยวลัดเลาะไปตามเส้นทางขุดทองสู่ยอดเขาไวท์พาส ซัมมิต ซึ่งสูงกว่า ระดับน้ำทะเล 3,292 ฟุต (ราคาผู้ใหญ่ประมาณท่านละ 60. USD / เด็กต่ำกว่า 12 ปี 40 USD)
- **White Pass Railway Adventure and Motor Coach Tour - SKB1 (3.00-3.30 Hours) SGY-200** : เดินทางโดยรถไฟรางไฟสายไวท์พาสและยูคอนรูด ซึ่งเป็นรถไฟสายประวัติศาสตร์ในยุคต้นทองขึ้นชมกับทัศนียภาพตามหุบ



บริษัท เจอร์นีย์ ทิกเก็ต จำกัด JOURNEY TICKET CO.,LTD.

15/3 ถ.อำเภอกว๊านพะเยา อ.เมือง จ.อุดรธานี 41000

โทรศัพท์ : 042-246662 / 086-4515274 E-mail : journeyticket@hotmail.com

เขาและธรรมชาติที่งดงามสู่ออกเขาไวท์พาส ชมมิต นับเป็นประสบการณ์ที่คุณจะมีลิ้มลิ้ม (ราคาผู้ใหญ่ประมาณ
ท่านละ 159 USD / เด็กต่ำกว่า12ปี 89.75 USD)

- **Dog Sledding & Glacier Flightseeing (2.00-2.30 Hours) SKIJ** : เดินทาง โดยการนั่งเฮลิคอปเตอร์สู่แคมป์
สุนัขที่เคนเวอรักลาเซีย พร้อมชมวิธีการควบคุมสุนัขลากเลื่อนจากไกด์ผู้เชี่ยวชาญ และได้ประสบการณ์จากการนั่ง
เลื่อนท่ามกลางบรรยากาศที่แสนเย็นสดชื่นสุดยอดของการผจญภัย (ราคาผู้ใหญ่ประมาณท่านละ 549 USD / ไม่มี
ราคาเด็กและเด็กต้องอายุห้าขวบขึ้นไปถึงจะสามารถร่วมเดินทางได้)(ขอแนะนำท่านจองก่อนวันเดินทางเนื่องจากที่
นั่งมีจำกัดและเต็มเร็วมาก)

เที่ยง

๑๐) บริการอาหารมื้อกลางวัน ณ ภัตตาคารบนเรือสำราญ

นำท่านชมตัวเมืองสแกนเวย์ ซึ่งอยู่ห่างจากท่าเทียบเรือเพียง 5-10 นาทีเท่านั้น เมืองเล็กๆ ที่ให้บรรยากาศแบบความอบอุ่น
ตะวันตก แม้เวลาจะผ่านไปนานแต่เมืองสแกนเวย์ยังคงรักษาสภาพเมืองในยุคต้นทองได้เป็นอย่างดี ให้ท่านได้ชม
บ้านไม้สองชั้น ร้านค้า ร้านอาหาร ที่ทาสีสันสดใส อิสระให้ท่านช้อปปิ้งตามอัธยาศัยจนถึงเวลานัดหมาย (ท่าน
จะต้องขึ้นเรือประมาณ 1 ชั่วโมงก่อนเวลาเรือออกจากท่า)

15.00 น. เรือออกเดินทางสู่ “จุดชมวิวยุทธน้ำแข็งฮับบาร์ด กลาเซียร์”

ค่ำ

- ๑๐) บริการอาหารมื้อค่ำ ณ ภัตตาคารบนเรือสำราญ / อิสระกับการพักผ่อนตามอัธยาศัย พร้อมชมการแสดงโชว์ชุด
พิเศษที่ทางเรือได้จัดไว้ให้ชม (ทุกคืนแบบไม่ซ้ำกัน)

พักที่: Royal Caribbean “Radiance of the Seas” บนเรือสำราญสุดหรูระดับ 5 ดาว(4)

วันที่เก้าของการเดินทาง(9)

ล่องเรือชมธารน้ำแข็งฮับบาร์ด กลาเซียร์

เช้า

- ๑๐) บริการอาหารมื้อเช้า ณ ภัตตาคารบนเรือสำราญ

***** วันนี้เรือเข้าบริเวณธารน้ำแข็งฮับบาร์ด ตั้งแต่เวลา 08.00 – 11.00 น. *****

อิสระให้ท่านเพลิดเพลินกับกิจกรรมอันหลากหลายที่มีบนเรือ ไม่ว่าจะเป็นการออกกำลังกายในห้องฟิตเนส หรือวิ่ง
ออกกำลังกายรอบๆ ตัวเรือ ผ่อนคลายอิริยาบถที่ Stream room / Sauna เพลิดเพลินกับการแสดง กิจกรรมและเกมส์
ต่างๆ หรือเลือกพักผ่อนที่ห้องสมุดและมุมสงบต่างๆ พร้อมสัมผัสกับความสดชื่นของธรรมชาติ ริมฝั่งที่อุดมสมบูรณ์
ด้วยป่าสนอายุนับร้อยปี บนเรือยังมีอาหารเลิศรสบริการท่านอย่างไม่ขาดตอน

เที่ยง

๑๐) บริการอาหารมื้อกลางวัน ณ ภัตตาคารบนเรือสำราญ

เรือเริ่มล่องเข้าสู่ ธารน้ำแข็ง ฮับบาร์ด กลาเซียร์ (Hubbard Glacier) ซึ่งเป็นธารน้ำแข็งยักษ์ใหญ่ในทวีปอเมริกา
เหนือ และยังเป็นธารน้ำแข็งที่เคลื่อนที่ได้เพียงแห่งเดียวในโกลาสดังกล่าว ให้ท่าน ได้สัมผัสประสบการณ์ และชมวิ
ทิวทัศน์ที่สวยงามที่สุดของธารน้ำแข็งยักษ์ใหญ่น้ำเงินอ่อนขนาด 1,350 ตารางไมล์ วันนี้เป็นอีกวันที่ท่านจะได้สัมผัสกับ
ความงดงาม ความมหัศจรรย์ของภูเขาน้ำแข็งที่งดงามและยิ่งใหญ่ที่สุด ทวีปอเมริกาเหนือ หากโชคดีท่านจะได้ยิน



บริษัท เจอร์นีย์ ทิกเก็ต จำกัด JOURNEY TICKET CO.,LTD.

15/3 ถ.อำเภอกอง ๓.หมากแข้ง อ.เมือง จ.อุดรธานี 41000

โทรศัพท์ : 042-246662 / 086-4515274 E-mail : journeyticket@hotmail.com



เสียงการแยกตัวของแผ่นน้ำแข็งตกลงสู่พื้นน้ำ เป็นเสียงอันกึกก้องราวเสียงฟ้าร้องคำราม และเป็นช่วงเวลาที่จะสะกดทุกท่านไว้กับก้อนน้ำแข็งมหึมาที่พังถล่มลงสู่พื้นน้ำเสียงกังวาล เรียกได้ว่าเป็นปรากฏการณ์ธรรมชาติที่ได้บังแต่ตั้งขึ้นมาให้ท่านได้ชมและจะหาที่ใดเปรียบมิได้ อิสระให้ท่านได้สัมผัสกับทัศนียภาพและความงดงามของทุ่งน้ำแข็ง พร้อมเก็บภาพความประทับใจตามอัชฌาศัย

ค่ำ **๑๐** บริการอาหารมื้อค่ำ ณ ภัตตาคารบนเรือสำราญ พร้อมชมการแสดงโชว์ชุดพิเศษ

พักที่: Royal Caribbean “Serenade of the Seas” บนเรือสำราญสุดหรูระดับ 5 ดาว(5)

วันที่ลี้บของการเดินทาง(10) ชิวัอร์ด – เม้าท์ อเยสกา – เทิร์นอะเกน อาร์ม – แองเคอเรจ

06.00 น. เรือเข้าเทียบท่า “เมืองชิวัอร์ด” Seaward

เช้า **๑๐** บริการอาหารมื้อเช้า ณ ภัตตาคารบนเรือสำราญ

นำท่านสู่ชิวัอร์ด ไฮเวย์ (Seward Highway) เส้นทางจากเมืองชิวัอร์ด-แองเคอเรจ ให้ท่านได้สัมผัสบรรยากาศแบบอลาสก้า เข้าทางสู่เส้นทางธรรมชาติอันงดงาม วิ่งไปตามแนวคดโค้งลัดเลาะชายฝั่ง เทิร์นอะเกน อาร์ม ไปตามชายฝั่งผ่านเส้นทางชมธารน้ำแข็ง ป่าสน ที่งดงามอีกเส้นทางหนึ่ง ถึงสกีรีสอร์ททอเยสกา เดินทางถึงรีสอร์ท จากนั้นนำท่าน

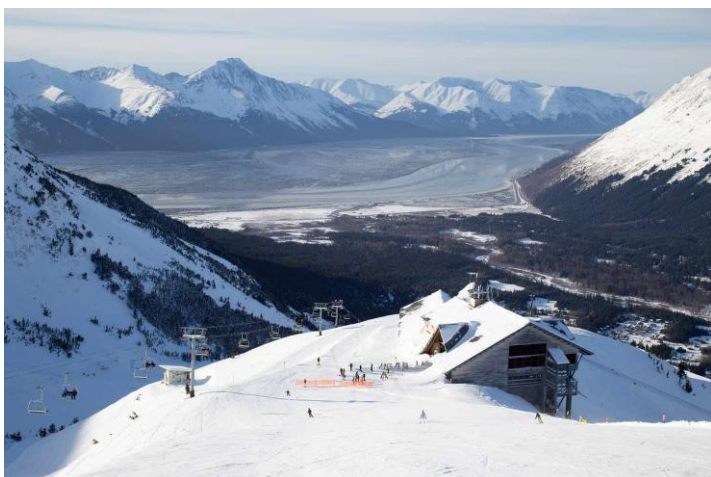

โดยสารกระเช้าขึ้นสู่จุดชมวิวบนยอดเขาเยสกา(Alyeska mountain cableway) ด้านบนยอดเขาจะมีจุดชมวิว, ร้านอาหารของที่ระลึก, ภัตตาคารร้านกาแฟ และลานหิมะให้ท่านได้สัมผัสความเย็นอย่างเต็มที่ อิสระทุกท่านตามอัชฌาศัย

เที่ยง บริการอาหารกลางวัน ณ ภัตตาคาร



บริษัท เจอร์นีย์ ทิกเก็ต จำกัด JOURNEY TICKET CO.,LTD.

15/3 ถ.อำเภอกอ ต.หมากแข้ง อ.เมือง จ.อุดรธานี 41000

โทรศัพท์ : 042-246662 / 086-4515274 E-mail : journeyticket@hotmail.com

นำท่านชมเมืองแองเคอเรจ เมืองหลวงของรัฐอลาสก้า บนพื้นที่ กว่าห้าแสนตารางไมล์ มีความใหญ่และกว้างเป็นอย่างมาก ถึงกระนั้นแผ่นดินอันกว้างใหญ่นี้ก็มีประชากรอยู่ไม่มากนัก ให้ท่านได้ชมจุดสำคัญของเมืองและแวนด้ารูปเป็นที่ระลึก แวะชมสวน Cuddy Family Midtown Park สวนกลางเมืองศูนย์รวมของชาวแองเคอเรจ นำท่านสู่สวนสาธารณะ (Earthquake Park) ตั้งอยู่ริมทะเลจะมองเห็นมุมสูงของเมืองแองเคอเรจทั้งหมดและภาพของตึกสูงมีภูเขาหิมะอยู่ด้านหลัง ผ่านชมเมืองแองเคอเรจ (Anchorage) เป็นเมืองที่ก้าวหน้าและใหญ่ที่สุดของอลาสก้า เป็นศูนย์กลางทางเศรษฐกิจสำคัญของรัฐ จากบริเวณสวนเอิร์ธควอ ท่านจะมองเห็นตัวเมืองที่มีภูเขาหิมะ Chugach Mt. ตระหง่านโอบล้อมเมืองอยู่อย่างสวยงาม



ค่ำ รับประทานอาหารค่ำ ณ ภัตตาคาร

ที่พัก: ที่พัก Marriott Anchorage Hotel / Captain Cook Hotel / Hilton Hotel

Sheraton Hotel / หรือเทียบเท่าระดับใกล้เคียง(9)

วันที่สิบเอ็ดของการเดินทาง(11) แองเคอเรจ – ลอส แองเจลิส

เช้า รับประทานอาหารเช้า ณ โรงแรมที่พัก / อิสระทุกท่านพักผ่อนตามอัธยาศัย จากนั้นนำท่านเดินทางสู่สนามบิน

11.55 นำท่านออกเดินทางสู่สนามบินลอส แองเจลิส โดยสายการบินภายใน เที่ยวบินที่.....

18.05 เดินทางถึงสนามบินลอส แองเจลิส นำท่านรับสัมภาระ จากนั้นนำท่านเข้าสู่ตัวเมือง "ลอสแอนเจลิส" (LOS ANGELES) หรือที่รู้จักกันในนาม แอล.เอ.(L.A.) ตั้งอยู่ทางตอนใต้ของรัฐแคลิฟอร์เนีย เป็นเมืองศูนย์กลางด้านเศรษฐกิจ มีวัฒนธรรมที่หลากหลาย เพราะมีประชากรหลายเชื้อชาติอาศัยอยู่ อีกทั้งยังเป็นเมืองศูนย์กลางด้านอุตสาหกรรมความบันเทิง เพราะเป็นที่ตั้งของฮอลลีวูด บริษัทผู้ผลิตภาพยนตร์ชื่อดังของโลก นอกจากนี้ ลอสแอนเจลิส ยังเป็นเมืองที่มีความหลากหลายของแหล่งท่องเที่ยว อาทิ สวนสนุก ลิงก่ก่อสร้างสถาปัตยกรรม พิพิธภัณฑ์อาร์ท แกลลอรี่ โรงละคร ห้างสรรพสินค้า รวมทั้งร้านอาหาร บาร์ ไนต์คลับ ที่ช่วยสร้างสีสัน

ค่ำ บริการอาหารค่ำ ณ ภัตตาคาร / นำท่านเดินทางเข้าสู่ที่พัก

พักที่: Holiday Inn Hotel / หรือเทียบเท่าระดับใกล้เคียง

วันที่สิบสองของการเดินทาง(12) ลอส แองเจลิส – ชมเมือง – ช้อปปิ้ง เอาท์เล็ต – สนามบิน

เช้า บริการอาหารเช้า ณ ห้องอาหารของโรงแรม



บริษัท เจอร์นีย์ ทิกเก็ต จำกัด JOURNEY TICKET CO.,LTD.

15/3 ถ.อำเภอกอง ต.หมากแข้ง อ.เมือง จ.อุดรธานี 41000

โทรศัพท์ : 042-246662 / 086-4515274 E-mail : journeyticket@hotmail.com

นำท่านชม “มหานครลอสแอนเจลิส” (LOS ANGELES) (L.A.) ซึ่งเป็นเมืองใหญ่ที่มีประชากรมากที่สุดอันดับ 2 ในสหรัฐอเมริกา และเป็นหนึ่งในศูนย์กลางทางด้านเศรษฐกิจ วัฒนธรรม และการบันเทิงลอสแอนเจลิส ตั้งอยู่ในมลรัฐแคลิฟอร์เนีย ชื่อเมืองลอสแอนเจลิสมาจากคำ ว่าโลสอังเคลส (Los Angeles) นำท่าน ผ่านชม ย่านธุรกิจสำคัญ ย่านไนท์ทาวน์ ศาลาว่าการเมืองมิวสิกเซ็นเตอร์ ถนนฮอลลีวูด เบเวอร์รี่ฮิลล์ ถนนโรดิโอ ไดรฟ์ (RODEO DRIVE) ในย่าน BEVERLY HILL ซึ่งเป็นย่านช้อปปิ้งที่หรูหราที่สุดในแอลเอ พร้อมกันนี้ยังเป็นย่านที่มีดาราสฮอลลีวูด อาศัยอยู่มากมาย ชมบริเวณไชนีสเธียเตอร์ (CHINESE THEATRE) ซึ่งท่านจะได้ถ่ายรูปกับรอยมือ รอยเท้าของเหล่าดาราชื่อดัง ที่ประทับไว้พร้อมชื่อจารึกของดาราดังคาทงบนถนนฮอลลีวูด



นำท่านชม ฮอลลีวูดวอล์ค ออฟเฟม (HOLLYWOOD WALK OF FAME)

เป็นทางเท้าที่อยู่สองข้างทางถนนฮอลลีวูด บูเลวาร์ด ในทิศตะวันออก-ตะวันตก และไวน์ สตรีท ในทิศเหนือ-ใต้ ตั้งอยู่ในฮอลลีวูด ลอสแอนเจลิส รัฐแคลิฟอร์เนียสหรัฐอเมริกา เป็นระยะทางเดินเท้าทั้งสิ้น 3 1/2 ไมล์ ฮอลลีวูด วอล์ค ออฟ เฟม ประดับด้วยแผ่นหินตบแต่งเป็นรูปดาวห้าแฉก จำนวนมากกว่า 2000 ดวง จารึกชื่อ ของนักแสดงและบุคคลที่มีชื่อเสียงในวงการมาจา จาก 5 วงการ ซึ่งถือเป็นเกียรติสูงสุด สำหรับผู้ได้รับคัดเลือก ให้จารึกชื่อ คือ วงการภาพยนตร์ / วงการโทรทัศน์ / วงการดนตรี / วงการวิทยุ / วงการละครเวที



เที่ยง บริการอาหารกลางวัน ณ ภัตตาคารอาหาร

ท่านเดินทางสู่ “**ซีทาเดล เอาท์เลท เซ็นเตอร์**” (CITADEL OUTLET) ซึ่งสถานที่ช้อปปิ้งมีสถานที่ตั้งที่ใหญ่และเป็นเอาท์เลทที่ใหญ่ที่สุดในนครลอสแอนเจลิส มีบริเวณใหญ่โตและกว้างขวาง ประกอบด้วยร้านค้าแบรนด์เนมดังทั้งหลายที่มีร้านค้าอยู่มากกว่า 115 ร้าน และราคาลดถึง 30 - 70 % จากราคาปกติของสินค้าแบรนด์เนม เหมาะสำหรับทุกท่าน ทุกวัย เช่น BOSS , GUESS , NINE





บริษัท เจอร์นีย์ ทิกเก็ต จำกัด JOURNEY TICKET CO.,LTD.

15/3 ถ.อำเภอกอ ต.หมากแข้ง อ.เมือง จ.อุดรธานี 41000

โทรศัพท์ : 042-246662 / 086-4515274 E-mail : journeyticket@hotmail.com

WEST , H&M , COACH , BILLABONG , CALVIN KLEIN , DKNY , SUPERDRY , VANS , GAPS , OLD NAVY , POLO RALPH LAUREN , NIKE , KATE SPADE , LEVI'S , MICHAEL KORS , LACOST และอื่น ๆ อีกมากมาย อิสระให้ท่านได้เดินเล่นหรือจะเลือกนั่งจิบชา กาแฟ ที่มาจำหน่ายหลากหลายจุดในเอาต์เลทแห่งนี้

ค่า บริการอาหารมีค่า ฌ ภัตตาคาร / นำท่านออกเดินทางสู่สนามบินลอส แองเจลิส

วันที่สิบสามของการเดินทาง(13) ลอส แองเจลิส – ไทยเป(ได้หวัน)

00.45 น. ออกเดินทางสู่ ท่าอากาศยานนานาชาติไทยเป (ได้หวัน) โดยสายการบิน ไชน่าแอร์ไลน์ เที่ยวบินที่ CI017

***** บินผ่านเส้นแบ่งเวลาสากล *****

วันที่สิบสี่ของการเดินทาง(13) ไทยเป – กรุงเทพ

05.00 น. เดินทางถึง สนามบินไทยเป (ได้หวัน) เพื่อแวะพักเปลี่ยนเครื่อง

07.10 น. ออกเดินทางสู่สนามบินสุวรรณภูมิ กรุงเทพมหานคร ประเทศไทย โดยสายการบินไชน่าแอร์ไลน์ เที่ยวบินที่ CI833

09.45 น. เดินทางถึง ท่าอากาศยานสุวรรณภูมิ โดยสวัสดิภาพ

*** หมายเหตุ...โปรแกรมการเดินทางอาจเปลี่ยนแปลงได้ตามความเหมาะสม เนื่องจากสภาพ ลม ฟ้า อากาศ,การล่าช้าอันเนื่องมาจากสายการบิน และสถานการณ์ในต่างประเทศที่ทาง คณะเดินทางในขณะนั้น เพื่อความปลอดภัยในการเดินทาง โดยบริษัทฯ ได้มอบหมายให้ หัวหน้าทัวร์ผู้นำทัวร์ มีอำนาจตัดสินใจ ณ ขณะนั้นทั้งนี้การตัดสินใจ จะคำนึงถึงผลประโยชน์ของหมู่คณะเป็นสำคัญ เมื่อท่านทำการจองและชำระเงินมัด

อัตราค่าบริการปี 2024 รวมค่าวีซ่าแคนาดา(ห้องพักแบบ Inside Cabin)

กำหนดการเดินทาง	ผู้ใหญ่ พักห้องละ 2 ท่าน	เด็กอายุต่ำกว่า 12 ปี พักกับผู้ใหญ่ 1 ท่าน	เด็กอายุต่ำกว่า 12 ปี พักกับผู้ใหญ่ 2 ท่าน (เสริมเตียง)	พักเดี่ยว
15 – 28 พ.ค.67	209,900	209,900	209,900	59,900
12 – 25 มิ.ย.67	209,900	209,900	209,900	59,900
07 – 20 ส.ค.67	209,900	209,900	209,900	59,900
04 – 17 ก.ย.67	199,900	199,900	199,900	59,900

ห้องพักมีระเบียง(Balcony) เพิ่มท่านละประมาณ 30,000.- บาท(ราคาขึ้นอยู่กับจำนวนห้องที่เหลืออยู่ ณ วันจอง)

หากท่านสนใจการเดินทางช่วงเดือนอื่นโปรดติดต่อสอบถามเจ้าหน้าที่ฝ่ายขาย

ต้องการเดินทางโดยชั้นธุรกิจ (Business Class) กรุณาสอบถามราคาเพิ่มเติมจากเจ้าหน้าที่บริษัทฯ

➤ อัตราค่าบริการดังกล่าวยังไม่รวมค่าวีซ่าเข้าประเทศสหรัฐอเมริกา(ค่าใช้จ่าย 11,000 บาท)



บริษัท เจอร์นีย์ ทิกเก็ต จำกัด JOURNEY TICKET CO.,LTD.

15/3 ถ.อำเภอกอ ต.หมากแข้ง อ.เมือง จ.อุดรธานี 41000

โทรศัพท์ : 042-246662 / 086-4515274 E-mail : journeyticket@hotmail.com

ข้อมูลห้องพักในเรือสำราญ Radiance of The Seas



INSIDE ROOM



BALCONY ROOM

- > กรุ๊ปหมู่คณะเดินทางตั้งแต่ 15 ท่านขึ้นไปสามารถกำหนดวันเดินทางตามความต้องการของหมู่คณะของท่าน
- > หมายเหตุ: โรงแรม ที่อเมริกาและแคนาดา ไม่มีห้องพักแบบ 3 เตียง สำหรับนอน 3 ท่าน แต่จะเป็นเตียงขนาดควีนไซท์สองเตียงในหนึ่งห้อง(ไม่มีเตียงเสริม)

อัตราค่าบริการนี้รวม

- ❖ ค่าตั๋วเครื่องบินไป-กลับ กรุงเทพฯ- แวนคูเวอร์ // แอล.เอ.-กรุงเทพฯ และไฟลท์ภายในจาก แองเคอเรจ-ลอสแอนเจลิส
- ❖ โรงแรมที่พักตามระบุ หรือเทียบเท่าในระดับเดียวกัน โรงแรมส่วนใหญ่ในแคนาดาจะไม่มีเครื่องปรับอากาศ เนื่องจากอยู่ในแถบที่มีอุณหภูมิต่ำและราคาโรงแรมจะปรับขึ้น 3-4 เท่าตัว หากวันเข้าพักตรงกับงานเทศกาลเทรดแฟร์ หรือการประชุมต่างๆ อันเป็นผลที่ทำให้ต้องมีการปรับเปลี่ยนย้ายเมือง โดยคำนึงถึงความเหมาะสมเป็นหลัก
- ❖ ค่าธรรมเนียมในการยื่นวีซ่าแคนาดา และค่าธรรมเนียมวีซ่า ทางสถานทูตไม่กั้นให้ท่านไม่ว่าท่านจะผ่านการพิจารณาหรือไม่ก็ตาม
- ❖ ค่าอาหารที่ระบุในรายการ ให้ท่านได้เลิศรสกับอาหารท้องถิ่นในแต่ละประเทศ
- ❖ ค่าบริการนำทัวร์โดยหัวหน้าทัวร์ผู้มีประสบการณ์นำเที่ยวให้ความรู้ และคอยดูแลอำนวยความสะดวกตลอดการเดินทาง 1 ท่าน
- ❖ ค่าประกันสุขภาพและอุบัติเหตุในการเดินทางวงเงินท่านละ 2,000,000 บาท
- ❖ ค่ายกกระเป๋าใบใหญ่ท่านละ 2 ใบ น้ำหนักไม่เกินใบละ 20 กก. ส่วนกระเป๋าใบเล็กถือขึ้นเครื่องบินอยู่ในความดูแลของท่านเองไม่เกิน 7 กก.
- ❖ ค่าทิปพนักงานบริการในเรือ 120 USD(รวมแล้ว)

อัตราค่าบริการนี้ไม่รวม

- ❖ ค่าธรรมเนียมการทำวีซ่า VISA เข้าประเทศอเมริกา
- ❖ ค่าภาษีมูลค่าเพิ่ม 7 % และค่าภาษีหัก ณ ที่จ่าย 3 %



บริษัท เจอร์นีย์ ทิกเก็ต จำกัด JOURNEY TICKET CO.,LTD.

15/3 ถ.อำเภอกอง ๓.หมากแข้ง อ.เมือง จ.อุดรธานี 41000

โทรศัพท์ : 042-246662 / 086-4515274 E-mail : journeyticket@hotmail.com

- ❖ ค่าดำเนินการทำหนังสือเดินทาง (พาสปอร์ต)
- ❖ ค่าใช้จ่ายส่วนตัว อาทิ ค่าโทรศัพท์ , ค่าซักรีด , ค่าเครื่องคั้มและอาหารนอกเหนือจากที่ระบุในรายการ
- ❖ ค่าพกผันของภาน้ำมันที่ทางสายการบินแจ้งเปลี่ยนแปลงกะทันหัน
- ❖ [ค่าทิปหัวหน้าทัวร์จากเมืองไทย 100 บาท / ท่าน / วัน \(1,200 บาท หากท่านประทับใจในการบริการ\)](#)

การจองและชำระเงิน

- ❖ กรุณาจองล่วงหน้าพร้อมชำระงวดแรก **100,000** บาท ก่อนการเดินทาง พร้อมพร้อมหนังสือเดินทาง และค่าใช้จ่ายส่วนที่เหลือชำระก่อนการเดินทางไม่น้อยกว่า 30 วัน มิฉะนั้นจะถือว่าท่านยกเลิกการเดินทาง
- ❖ บริษัทฯขอสงวนสิทธิ์ยกเลิกการเดินทางก่อนล่วงหน้า 10 วัน ซึ่งจะเกิดขึ้นได้ก็ต่อเมื่อไม่สามารถทำวีซ่าได้อย่างน้อย 15 ท่าน และหรือ ผู้ร่วมเดินทางในคณะ ไม่สามารถผ่านการพิจารณาวีซ่าได้ครบ 15 ท่าน ซึ่งในกรณีนี้ ทางบริษัทฯ ยินดีคืนเงินให้ทั้งหมดหักค่าธรรมเนียมวีซ่า หรือจัดหาคณะทัวร์อื่นให้ ถ้าท่านต้องการ
- ❖ บริษัทฯขอสงวนสิทธิ์ที่จะเปลี่ยนแปลงรายละเอียดบางประการในทัวร์นี้ เมื่อเกิดเหตุจำเป็น สุดวิสัย จนไม่อาจแก้ไขได้ และจะไม่รับผิดชอบใดๆ ในกรณีที่สูญหาย สูญเสียหรือได้รับบาดเจ็บ ที่นอกเหนือความ รับผิดชอบของหัวหน้าทัวร์และเหตุสุดวิสัยบางประการเช่น การนัดหยุดงาน ภัยธรรมชาติ การจลาจล ต่างๆ
- ❖ เนื่องจากรายการทัวร์นี้เป็นแบบเหมาจ่ายเบ็ดเสร็จ หากท่านสละสิทธิ์การใช้บริการใดๆตามรายการ หรือถูกปฏิเสธการเข้าประเทศไม่ว่าในกรณีใดก็ตาม ทางบริษัทฯ ขอสงวนสิทธิ์ไม่คืนเงินในทุกกรณี
- ❖ เมื่อท่านได้ชำระเงินมัดจำหรือทั้งหมด ไม่ว่าจะเป็นการชำระผ่านตัวแทนของบริษัทฯ หรือชำระโดยตรงกับทางบริษัทฯ ทางบริษัทฯ จะขอถือว่าท่านรับทราบและยอมรับในเงื่อนไขต่างๆของบริษัทฯ ที่ได้ระบุไว้โดยทั้งหมด

เงื่อนไขการยกเลิก

1. ยกเลิกก่อนการเดินทาง 30 วัน – คืนค่าใช้จ่ายทั้งหมด ยกเว้นกรุปที่เดินทางช่วงวันหยุด หรือเงินมัดจำที่ต้อง การันตีที่นั่งกับสายการบิน หรือ กรุปที่มีการการันตีมัดจำที่พักโดยตรงหรือโดยการผ่านตัวแทนในประเทศ หรือ ต่างประเทศและไม่อาจขอคืนเงินได้ (ค่าใช้จ่ายตามความเป็นจริง)
2. ยกเลิกก่อนการเดินทาง 16 – 29 วันขึ้นไป – เก็บค่าใช้จ่าย 50 % ของราคาทัวร์
3. ยกเลิกก่อนการเดินทาง 1 – 15 วัน – เก็บค่าบริการทั้งหมด 100 %

เอกสารที่ใช้ประกอบการยื่นวีซ่า VISA CANADA

- ❖ หนังสือเดินทางที่เหลืออายุใช้งานไม่ต่ำกว่า 6 เดือน และมีหน้าพาสปอร์ตว่างอย่างน้อย 5 หน้า
- ❖ **รูปถ่ายสี** (ต้องถ่ายไว้ไม่เกิน 3 เดือน **ฉากหลังเป็นสีขาวเท่านั้น**) **ขนาด 2 นิ้ว จำนวน 3 รูป** ขึ้นอยู่กับประเทศที่จะเดินทาง
- ❖ **หลักฐานแสดงสถานะการทำงานตัวจริง 1 ชุด (ภาษาอังกฤษ)**
 - * **ค้าขาย** หลักฐานทางการค้า เช่น ใบรับรองจากกระทรวงพาณิชย์หรือใบทะเบียนการค้าที่มีชื่อผู้เดินทาง อายุย้อนหลังไม่เกิน 3 เดือนนับจากเดือนที่จะเดินทาง



บริษัท เจอร์นีย์ ทิกเก็ต จำกัด JOURNEY TICKET CO.,LTD.

15/3 ถ.อำเภอกว๊านช้าง อ.เมือง จ.อุดรธานี 41000

โทรศัพท์ : 042-246662 / 086-4515274 E-mail : journeyticket@hotmail.com

- *พนักงานและผู้ถือหุ้น หนังสือรับรองการทำงานเป็นภาษาอังกฤษ
- *ข้าราชการและนักเรียน หนังสือรับรองจากต้นสังกัด
- ❖ **หลักฐานแสดงฐานะการเงิน (สถานทูตไม่รับบัญชีกระแสรายวัน)**
 - ***สำเนาสมุดเงินฝากประจำ หรือ ออมทรัพย์ โดยละเอียดทุกหน้า ย้อนหลัง 6 เดือน พร้อมด้วยหนังสือรับรองจากธนาคาร** กรุณาสะกดชื่อให้ตรงกับหน้าพาสปอร์ต และหมายเลขบัญชีเล่มเดียวกับสำเนาที่ท่านจะใช้ยื่นวีซ่า (ใช้เวลาดำเนินการขอประมาณ 5 วันทำการ)
 - * เด็กใช้เอกสารร่วมกับบิดา-มารดา
 - *สามี-ภรรยาที่มีการจดทะเบียนสมรส สามารถใช้เอกสารการเงินร่วมกันได้ แต่ให้ถ่ายสำเนาแยกคนละชุด
- ❖ **กรณีเด็กอายุต่ำกว่า 20 ปีบริบูรณ์**

หากเด็กไม่ได้เดินทางกับบิดา/มารดาคนใดคนหนึ่ง หรือบิดา/มารดาไม่ได้เดินทางทั้งสองคน ต้องมีจดหมายยินยอมให้เดินทางไปต่าง ประเทศจากบิดา & มารดา ซึ่งจดหมายต้องออกโดยที่ว่าการอำเภอ
- ❖ **สำเนาบัตรประชาชน หรือ สำเนาสูติบัตร 1 ชุด**
- ❖ **สำเนาทะเบียนบ้าน 1 ชุด**
- ❖ **สำเนาทะเบียนสมรส หรือ ทะเบียนหย่า 1 ชุด**
- ❖ **สำเนาใบเปลี่ยนชื่อ-สกุล (ถ้ามี) 1 ชุด**
- ❖ การบิดเบือนข้อเท็จจริงประการใดก็ตามอาจจะถูกระงับมิให้เดินทางเข้าประเทศในกลุ่มเชงเก้นเป็นการถาวร และถึงแม้ว่าท่านจะถูกปฏิเสธวีซ่าสถานทูต ไม่คืนค่าธรรมเนียมที่ได้ชำระไปแล้วและหากต้องการขอยื่นคำร้องใหม่ก็ต้องชำระค่าธรรมเนียมใหม่ทุกครั้ง
- ❖ หากสถานทูตมีการสุ่มเรียกสัมภาษณ์บางท่าน ทางบริษัทฯขอความร่วมมือในการเชิญท่านไปสัมภาษณ์ตามนัดหมายและโปรดแต่งกายสุภาพ ทั้งนี้ทางบริษัทฯ จะส่งเจ้าหน้าที่ไปอำนวยความสะดวก และประสานงานตลอดเวลาและหากสถานทูตขอเอกสารเพิ่มเติมทางบริษัทฯใคร่ขอรบกวนท่านจัดส่งเอกสารดังกล่าวเช่นกัน
- ❖ กรณีที่ท่านยกเลิกการเดินทางภายหลังจากได้วีซ่าแล้ว ทางบริษัทฯขอสงวนสิทธิ์ในการแจ้งสถานทูตยกเลิกวีซ่าของท่าน เนื่องจากการขอวีซ่าในแต่ละประเทศจะถูกบันทึกไว้เป็นสถิติในนามของบริษัทฯ
- ❖ ทางสถานทูตจะรับพิจารณาเฉพาะท่านที่มีเอกสารพร้อมและมีความประสงค์ที่จะเดินทางไปท่องเที่ยวยังประเทศตามที่ระบุเท่านั้น การปฏิเสธวีซ่าอันเนื่องมาจากหลักฐานในการขอยื่นวีซ่าปลอมหรือผิดวัตถุประสงค์ในการยื่นขอวีซ่าท่องเที่ยว ทางบริษัทฯ ขอสงวนสิทธิ์ในการคืนเงิน โดยจะหักค่าใช้จ่ายที่เกิดขึ้นจริงและจะคืนให้ท่านหลังจากทัวร์ออกเดินทางภายใน 20 วัน โปรแกรมการเดินทางอาจเปลี่ยนแปลงได้ตามความเหมาะสม ทั้งนี้จะคำนึงถึงประโยชน์และความปลอดภัยของผู้เดินทางเป็นหลัก
