



# บริษัท เจอร์นีย์ ทิกเก็ต จำกัด

## JOURNEY TICKET CO.,LTD.

15/3 ถนนท่าเรือ ต.มหาพฤกษ์ อ.เมือง จ.อุดรธานี 41000

โทรศัพท์ : 042-246662 / 086-4515274 E-mail : journeyticket@hotmail.com

**ราคาเริ่มต้น**  
**11,999**

**#วันหยุดสุดจิด**  
**เที่ยวครบทุกไฮไลท์**

**SINGAPORE GREAT VALUE**

ทัวร์สิงคโปร์ • ยูนิเวอร์แซล • การ์เด็น บาย เดอะเบย์

- น้ำพุแห่งความมั่งคั่ง • การ์เด็น บาย เดอะเบย์ • คลากคีย์ • มาริน่า เบย์ แซนด์
- FORT CANNING PARK • ซุปบิงย่านถนนนอร์ซาร์ต • เมอร์ไลออน
- Yueh Hai Ching Temple • วัดพระเชี้ยวแก้ว • THE JEWEL

**TIP 1,500/ท่าน** | **โรงแรม 3 ดาว** | **พิเศษ** รวมส่งเรือ Bumboat | **Optional** ซื้อมิตร สอนสนุก Universal 2,500 บาท | **3 วัน 2 คืน**

SPHZ- 35 GREAT VALUE SINGAPORE 3D2N

เดินทางโดยสายการบิน FLYSCOOT (TR)

วันที่	โปรแกรมท่องเที่ยว	เช้า	เที่ยง	เย็น	โรงแรม
1	กรุงเทพฯ – สิงคโปร์ - Fountain of wealth - การ์เด็น บาย เดอะเบย์ – คลากคีย์ - มาริน่า เบย์ แซนด์ TR609 09:15-12:55 // TR625 10:50-14:15				VALUE THOMSON, RE HOTEL,IBIS NOVENA ระดับ 3 ดาว หรือเทียบเท่า
2	เลือกเที่ยวตาม Option ที่ต้องการ Option A : Free & Easy (อิสระไม่มีรถและไกด์บริการ) Option B : FORT CANNING PARK - UNIVERSAL STUDIO (รวมค่าบัตร) – ซุปบิง ย่านถนนนอร์ซาร์ต				VALUE THOMSON, RE HOTEL,IBIS NOVENA ระดับ 3 ดาว หรือเทียบเท่า
3	เมอร์ไลออน -Yueh Hai Ching Temple -วัดพระเชี้ยวแก้ว - THE JEWEL CHANGI - กรุงเทพฯ TR610 15:25-16:55 // TR616 17:50-19:35				-



# บริษัท เจอร์นีย์ ทิกเก็ต จำกัด

## JOURNEY TICKET CO.,LTD.

15/3 ถนนอำเภอ ต.หมากแข้ง อ.เมือง จ.อุดรธานี 41000

โทรศัพท์ : 042-246662 / 086-4515274 E-mail : journeyticket@hotmail.com

อัตราค่าบริการห้องพักห้องละ2-3 ท่าน

\*\*สำหรับหนังสือเดินทางต่างชาติเก็บเพิ่ม 1,000 บาท\*\*

(เป็นข้อตกลงในการคิดเรตราคาวางต่างชาติจากประเทศปลายทาง)

Flight	วันที่เดินทาง	ผู้ใหญ่ ราคาท่านละ		ทารกอายุต่ำกว่า 2 ปี	พักเดี่ยว
		Option A FREEDAY	Option B FULLBOARD+2,500		
TR609 09:15-12:55 TR616 17:50-19:35 เวลานัดหมาย ณ สุวรรณภูมิ 06.00 น.	วันที่ 08-10 กุมภาพันธ์ 2568 (Promotion)	12,999	15,499	3,000. -	4,900. -
TR609 09:15-12:55 TR616 17:50-19:35 เวลานัดหมาย ณ สุวรรณภูมิ 06.00 น.	วันที่ 13-15 กุมภาพันธ์ 2568	13,999	16,499	3,000. -	4,900. -
TR609 09:15-12:55 TR616 17:50-19:35 เวลานัดหมาย ณ สุวรรณภูมิ 06.00 น.	วันที่ 15-17 กุมภาพันธ์ 2568 (Promotion)	12,999	15,499	3,000. -	4,900. -
TR609 09:15-12:55 TR616 17:50-19:35 เวลานัดหมาย ณ สุวรรณภูมิ 06.00 น.	วันที่ 22-24 กุมภาพันธ์ 2568	13,999	16,499	3,000. -	4,900. -
TR609 09:15-12:55 TR616 17:50-19:35 เวลานัดหมาย ณ สุวรรณภูมิ 06.00 น.	วันที่ 01-03 มีนาคม 2568	13,999	16,499	3,000. -	4,900. -
TR609 09:15-12:55 TR616 17:50-19:35 เวลานัดหมาย ณ สุวรรณภูมิ 06.00 น.	วันที่ 03-05 มีนาคม 2568	13,999	16,499	3,000. -	4,900. -
TR609 09:15-12:55 TR616 17:50-19:35 เวลานัดหมาย ณ สุวรรณภูมิ 06.00 น.	วันที่ 05-07 มีนาคม 2568	13,999	16,499	3,000. -	4,900. -
TR609 09:15-12:55 TR616 17:50-19:35 เวลานัดหมาย ณ สุวรรณภูมิ 06.00 น.	วันที่ 06-08 มีนาคม 2568	13,999	16,499	3,000. -	4,900. -
TR609 09:15-12:55 TR616 17:50-19:35 เวลานัดหมาย ณ สุวรรณภูมิ 06.00 น.	วันที่ 07-09 มีนาคม 2568	13,999	16,499	3,000. -	4,900. -



# บริษัท เจอร์นีย์ ทิกเก็ต จำกัด

## JOURNEY TICKET CO.,LTD.

15/3 ถนนอำเภอ ต.หมากแข้ง อ.เมือง จ.อุดรธานี 41000

โทรศัพท์ : 042-246662 / 086-4515274 E-mail : journeyticket@hotmail.com

TR609 09:15-12:55 TR616 17:50-19:35 เวลานัดหมาย ณ สุวรรณภูมิ 06.00 น.	วันที่ 08-10 มีนาคม 2568	13,999	16,499	3,000. -	4,900. -
TR609 09:15-12:55 TR610 18:00-17:35 เวลานัดหมาย ณ สุวรรณภูมิ 06.00 น.	วันที่ 10-12 มีนาคม 2568	13,999	16,499	3,000. -	4,900. -
TR609 09:15-12:55 TR616 17:50-19:35 เวลานัดหมาย ณ สุวรรณภูมิ 06.00 น.	วันที่ 12-14 มีนาคม 2568	15,999	18,499	3,000. -	4,900. -
TR609 09:15-12:55 TR616 17:50-19:35 เวลานัดหมาย ณ สุวรรณภูมิ 06.00 น.	วันที่ 13-15 มีนาคม 2568	14,999	17,499	3,000. -	4,900. -
TR609 09:15-12:55 TR616 17:50-19:35 เวลานัดหมาย ณ สุวรรณภูมิ 06.00 น.	วันที่ 14-16 มีนาคม 2568	15,999	18,499	3,000. -	4,900. -
TR609 09:15-12:55 TR616 17:50-19:35 เวลานัดหมาย ณ สุวรรณภูมิ 06.00 น.	วันที่ 15-17 มีนาคม 2568	15,999	18,499	3,000. -	4,900. -
TR609 09:15-12:55 TR616 17:50-19:35 เวลานัดหมาย ณ สุวรรณภูมิ 06.00 น.	วันที่ 17-19 มีนาคม 2568	15,999	18,499	3,000. -	4,900. -
TR609 09:15-12:55 TR616 17:50-19:35 เวลานัดหมาย ณ สุวรรณภูมิ 06.00 น.	วันที่ 19-21 มีนาคม 2568	14,999	17,499	3,000. -	4,900. -
TR609 09:15-12:55 TR616 17:50-19:35 เวลานัดหมาย ณ สุวรรณภูมิ 06.00 น.	วันที่ 20-22 มีนาคม 2568	14,999	17,499	3,000. -	4,900. -
TR609 09:15-12:55 TR616 17:50-19:35 เวลานัดหมาย ณ สุวรรณภูมิ 06.00 น.	วันที่ 21-23 มีนาคม 2568	14,999	17,499	3,000. -	4,900. -
TR609 09:15-12:55 TR616 17:50-19:35 เวลานัดหมาย ณ สุวรรณภูมิ 06.00 น.	วันที่ 22-24 มีนาคม 2568	15,999	18,499	3,000. -	4,900. -



# บริษัท เจอร์นีย์ ทิกเก็ต จำกัด

## JOURNEY TICKET CO.,LTD.

15/3 ถนนอำเภอ ต.หมากแข้ง อ.เมือง จ.อุดรธานี 41000

โทรศัพท์ : 042-246662 / 086-4515274 E-mail : journeyticket@hotmail.com

TR609 09:15-12:55 TR616 17:50-19:35 เวลานัดหมาย ณ สุวรรณภูมิ 06.00 น.	วันที่ 24-26 มีนาคม 2568	13,999	16,499	3,000. -	4,900. -
TR609 09:15-12:55 TR616 17:50-19:35 เวลานัดหมาย ณ สุวรรณภูมิ 06.00 น.	วันที่ 26-28 มีนาคม 2568	15,999	18,499	3,000. -	4,900. -
TR609 09:15-12:55 TR610 16:00-17:35 เวลานัดหมาย ณ สุวรรณภูมิ 06.00 น.	วันที่ 27-29 มีนาคม 2568	14,999	17,499	3,000. -	4,900. -
TR609 09:15-12:55 TR616 17:50-19:35 เวลานัดหมาย ณ สุวรรณภูมิ 06.00 น.	วันที่ 28-30 มีนาคม 2568	13,999	16,499	3,000. -	4,900. -
TR609 09:15-12:55 TR616 17:50-19:35 เวลานัดหมาย ณ สุวรรณภูมิ 06.00 น.	วันที่ 29-31 มีนาคม 2568	13,999	16,499	3,000. -	4,900. -
TR609 09:15-12:55 TR616 17:50-19:35 เวลานัดหมาย ณ สุวรรณภูมิ 06.00 น.	วันที่ 04-06 เมษายน 2568	13,999	16,499	3,000. -	4,900. -
TR609 09:15-12:55 TR616 17:50-19:35 เวลานัดหมาย ณ สุวรรณภูมิ 06.00 น.	วันที่ 05-07 เมษายน 2568 (วันหยุดยาว)	15,999	18,499	3,000. -	4,900. -
TR609 09:15-12:55 TR616 17:50-19:35 เวลานัดหมาย ณ สุวรรณภูมิ 06.00 น.	วันที่ 11-13 เมษายน 2568 (วันหยุดยาว)	16,999	19,499	3,000. -	4,900. -
TR609 09:15-12:55 TR616 17:50-19:35 เวลานัดหมาย ณ สุวรรณภูมิ 06.00 น.	วันที่ 12-14 เมษายน 2568 (วันหยุดยาว)	16,999	19,499	3,000. -	4,900. -
TR609 09:15-12:55 TR616 17:50-19:35 เวลานัดหมาย ณ สุวรรณภูมิ 06.00 น.	วันที่ 13-15 เมษายน 2568 (วันหยุดยาว)	18,999	21,499	3,000. -	4,900. -
TR609 09:15-12:55 TR616 17:50-19:35 เวลานัดหมาย ณ สุวรรณภูมิ 06.00 น.	วันที่ 14-16 เมษายน 2568 (วันหยุดยาว)	16,999	19,499	3,000. -	4,900. -
TR609 09:15-12:55 TR616 17:50-19:35	วันที่ 18-20 เมษายน 2568	16,999	19,499	3,000. -	4,900. -



# บริษัท เจอร์นีย์ ทิกเก็ต จำกัด

## JOURNEY TICKET CO.,LTD.

15/3 ถนนอำเภอ ต.หมากแข้ง อ.เมือง จ.อุดรธานี 41000

โทรศัพท์ : 042-246662 / 086-4515274 E-mail : journeyticket@hotmail.com

เวลานัดหมาย ณ สุวรรณภูมิ 06.00 น.					
TR609 09:15-12:55 TR616 17:50-19:35 เวลานัดหมาย ณ สุวรรณภูมิ 06.00 น.	วันที่ 19-21 เมษายน 2568	15,999	18,499	3,000. -	4,900. -
TR609 09:15-12:55 TR616 17:50-19:35 เวลานัดหมาย ณ สุวรรณภูมิ 06.00 น.	วันที่ 24-26 เมษายน 2568	13,999	16,499	3,000. -	4,900. -
TR609 09:15-12:55 TR616 17:50-19:35 เวลานัดหมาย ณ สุวรรณภูมิ 06.00 น.	วันที่ 25-27 เมษายน 2568	13,999	16,499	3,000. -	4,900. -
TR609 09:15-12:55 TR616 17:50-19:35 เวลานัดหมาย ณ สุวรรณภูมิ 06.00 น.	วันที่ 26-28 เมษายน 2568	13,999	16,499	3,000. -	4,900. -
TR609 09:15-12:55 TR610 15:25-16:55 เวลานัดหมาย ณ สุวรรณภูมิ 06.00 น.	วันที่ 01-03 พฤษภาคม 2568	14,999	17,499	3,000. -	4,900. -
TR609 09:15-12:55 TR610 15:25-16:55 เวลานัดหมาย ณ สุวรรณภูมิ 06.00 น.	วันที่ 02-04 พฤษภาคม 2568	14,999	17,499	3,000. -	4,900. -
TR609 09:15-12:55 TR610 15:25-16:55 เวลานัดหมาย ณ สุวรรณภูมิ 06.00 น.	วันที่ 03-05 พฤษภาคม 2568 (วันหยุด ยาว)	14,999	17,499	3,000. -	4,900. -
TR609 09:15-12:55 TR610 15:25-16:55 เวลานัดหมาย ณ สุวรรณภูมิ 06.00 น.	วันที่ 10-12 พฤษภาคม 2568 (วันหยุด ยาว)	14,999	17,499	3,000. -	4,900. -
TR609 09:15-12:55 TR616 17:50-19:35 เวลานัดหมาย ณ สุวรรณภูมิ 06.00 น.	วันที่ 16-18 พฤษภาคม 2568	13,999	16,499	3,000. -	4,900. -
TR609 09:15-12:55 TR616 17:50-19:35 เวลานัดหมาย ณ สุวรรณภูมิ 06.00 น.	วันที่ 17-19 พฤษภาคม 2568(Promotion)	12,999	15,499	3,000. -	4,900. -
TR609 09:15-12:55 TR616 17:50-19:35 เวลานัดหมาย ณ สุวรรณภูมิ 06.00 น.	วันที่ 23-25 พฤษภาคม 2568	13,999	16,499	3,000. -	4,900. -



# บริษัท เจอร์นีย์ ทิกเก็ต จำกัด JOURNEY TICKET CO.,LTD.

15/3 ถนนอำเภอ ต.หมากแข้ง อ.เมือง จ.อุดรธานี 41000

โทรศัพท์ : 042-246662 / 086-4515274 E-mail : journeyticket@hotmail.com

TR609 09:15-12:55 TR616 17:50-19:35 เวลานัดหมาย ณ สุวรรณภูมิ 06.00 น.	วันที่ 24-26 พฤษภาคม 2568(Promotion)	11,999	14,499	3,000. -	4,900. -
TR609 09:15-12:55 TR616 17:50-19:35 เวลานัดหมาย ณ สุวรรณภูมิ 06.00 น.	วันที่ 30 พ.ค - 01 มิ.ย. 2568	13,999	16,499	3,000. -	4,900. -
TR609 09:15-12:55 TR616 17:50-19:35 เวลานัดหมาย ณ สุวรรณภูมิ 06.00 น.	วันที่ 31 พ.ค. - 02 มิ.ย. 2568	13,999	16,499	3,000. -	4,900. -
TR609 09:15-12:55 TR616 17:50-19:35 เวลานัดหมาย ณ สุวรรณภูมิ 06.00 น.	วันที่ 06-08 มิถุนายน 2568	13,999	16,499	3,000. -	4,900. -
TR609 09:15-12:55 TR616 17:50-19:35 เวลานัดหมาย ณ สุวรรณภูมิ 06.00 น.	วันที่ 07-09 มิถุนายน 2568 (Promotion)	12,999	15,499	3,000. -	4,900. -
TR609 09:15-12:55 TR616 17:50-19:35 เวลานัดหมาย ณ สุวรรณภูมิ 06.00 น.	วันที่ 13-15 มิถุนายน 2568	13,999	16,499	3,000. -	4,900. -
TR609 09:15-12:55 TR616 17:50-19:35 เวลานัดหมาย ณ สุวรรณภูมิ 06.00 น.	วันที่ 14-16 มิถุนายน 2568 (Promotion)	11,999	14,499	3,000. -	4,900. -
TR609 09:15-12:55 TR616 17:50-19:35 เวลานัดหมาย ณ สุวรรณภูมิ 06.00 น.	วันที่ 20-22 มิถุนายน 2568	13,999	16,499	3,000. -	4,900. -
TR609 09:15-12:55 TR616 17:50-19:35 เวลานัดหมาย ณ สุวรรณภูมิ 06.00 น.	วันที่ 21-23 มิถุนายน 2568	13,999	16,499	3,000. -	4,900. -
TR609 09:15-12:55 TR616 17:50-19:35 เวลานัดหมาย ณ สุวรรณภูมิ 06.00 น.	วันที่ 27-29 มิถุนายน 2568	13,999	16,499	3,000. -	4,900. -
TR609 09:15-12:55 TR616 17:50-19:35 เวลานัดหมาย ณ สุวรรณภูมิ 06.00 น.	วันที่ 04-06 กรกฎาคม 2568	13,999	16,499	3,000. -	4,900. -
TR609 09:15-12:55 TR616 17:50-19:35	วันที่ 05-07 กรกฎาคม 2568(Promotion)	12,999	15,499	3,000. -	4,900. -



# บริษัท เจอร์นีย์ ทิกเก็ต จำกัด JOURNEY TICKET CO.,LTD.

15/3 ถนนอำเภอ ต.หมากแข้ง อ.เมือง จ.อุดรธานี 41000

โทรศัพท์ : 042-246662 / 086-4515274 E-mail : journeyticket@hotmail.com

เวลานัดหมาย ณ สุวรรณภูมิ 06.00 น.					
TR609 09:15-12:55 TR610 15:25-16:55 เวลานัดหมาย ณ สุวรรณภูมิ 06.00 น.	วันที่ 10-12 กรกฎาคม 2568 (วันหยุดยาว)	13,999	16,499	3,000. -	4,900. -
TR609 09:15-12:55 TR610 15:25-16:55 เวลานัดหมาย ณ สุวรรณภูมิ 06.00 น.	วันที่ 11-13 กรกฎาคม 2568 (วันหยุดยาว)	13,999	16,499	3,000. -	4,900. -
TR609 09:15-12:55 TR616 17:50-19:35 เวลานัดหมาย ณ สุวรรณภูมิ 06.00 น.	วันที่ 18-20 กรกฎาคม 2568	13,999	16,499	3,000. -	4,900. -
TR609 09:15-12:55 TR616 17:50-19:35 เวลานัดหมาย ณ สุวรรณภูมิ 06.00 น.	วันที่ 19-21 กรกฎาคม 2568	14,999	17,499	3,000. -	4,900. -
TR609 09:15-12:55 TR616 17:50-19:35 เวลานัดหมาย ณ สุวรรณภูมิ 06.00 น.	วันที่ 25-27 กรกฎาคม 2568	13,999	16,499	3,000. -	4,900. -
TR625 10:50-14:15 TR610 15:25-16:55 เวลานัดหมาย ณ สุวรรณภูมิ 08.00 น.	วันที่ 26-28 กรกฎาคม 2568 (วันหยุด ยาว) Bus 1	14,999	17,499	3,000. -	4,900. -
TR609 09:15-12:55 TR616 17:50-19:35 เวลานัดหมาย ณ สุวรรณภูมิ 06.00 น.	วันที่ 26-28 กรกฎาคม 2568 (วันหยุด ยาว) Bus 2	14,999	17,499	3,000. -	4,900. -
TR609 09:15-12:55 TR616 17:50-19:35 เวลานัดหมาย ณ สุวรรณภูมิ 06.00 น.	วันที่ 02-04 สิงหาคม 2568 (Promotion)	11,999	14,499	3,000. -	4,900. -
TR609 09:15-12:55 TR616 17:50-19:35 เวลานัดหมาย ณ สุวรรณภูมิ 06.00 น.	วันที่ 09-11 สิงหาคม 2568 (วันหยุดยาว)	14,999	17,499	3,000. -	4,900. -
TR609 09:15-12:55 TR616 17:50-19:35 เวลานัดหมาย ณ สุวรรณภูมิ 06.00 น.	วันที่ 16-18 สิงหาคม 2568 (Promotion)	12,999	15,499	3,000. -	4,900. -
TR609 09:15-12:55 TR616 17:50-19:35 เวลานัดหมาย ณ สุวรรณภูมิ 06.00 น.	วันที่ 22-24 สิงหาคม 2568	13,999	16,499	3,000. -	4,900. -



# บริษัท เจอร์นีย์ ทิกเก็ต จำกัด JOURNEY TICKET CO.,LTD.

15/3 ถนนอำเภอ ต.หมากแข้ง อ.เมือง จ.อุดรธานี 41000

โทรศัพท์ : 042-246662 / 086-4515274 E-mail : journeyticket@hotmail.com

TR609 09:15-12:55 TR616 17:50-19:35 เวลานัดหมาย ณ สุวรรณภูมิ 06.00 น.	วันที่ 23-25 สิงหาคม 2568	13,999	16,499	3,000. -	4,900. -
TR609 09:15-12:55 TR616 17:50-19:35 เวลานัดหมาย ณ สุวรรณภูมิ 06.00 น.	วันที่ 29-31 สิงหาคม 2568	13,999	16,499	3,000. -	4,900. -
TR609 09:15-12:55 TR616 17:50-19:35 เวลานัดหมาย ณ สุวรรณภูมิ 06.00 น.	วันที่ 30 ส.ค - 01 ก.ย. 2568	13,999	16,499	3,000. -	4,900. -
TR609 09:15-12:55 TR616 17:50-19:35 เวลานัดหมาย ณ สุวรรณภูมิ 06.00 น.	วันที่ 05-07 กันยายน 2568	13,999	16,499	3,000. -	4,900. -
TR609 09:15-12:55 TR616 17:50-19:35 เวลานัดหมาย ณ สุวรรณภูมิ 06.00 น.	วันที่ 12-14 กันยายน 2568 (Promotion)	12,999	15,499	3,000. -	4,900. -
TR609 09:15-12:55 TR616 17:50-19:35 เวลานัดหมาย ณ สุวรรณภูมิ 06.00 น.	วันที่ 19-21 กันยายน 2568	13,999	16,499	3,000. -	4,900. -
TR609 09:15-12:55 TR616 17:50-19:35 เวลานัดหมาย ณ สุวรรณภูมิ 06.00 น.	วันที่ 20-22 กันยายน 2568 (Promotion)	11,999	14,499	3,000. -	4,900. -
TR609 09:15-12:55 TR616 17:50-19:35 เวลานัดหมาย ณ สุวรรณภูมิ 06.00 น.	วันที่ 26-28 กันยายน 2568	13,999	16,499	3,000. -	4,900. -
TR609 09:15-12:55 TR616 17:50-19:35 เวลานัดหมาย ณ สุวรรณภูมิ 06.00 น.	วันที่ 27-29 กันยายน 2568	13,999	16,499	3,000. -	4,900. -
TR609 09:15-12:55 TR616 17:50-19:35 เวลานัดหมาย ณ สุวรรณภูมิ 06.00 น.	วันที่ 06-08 ตุลาคม 2568	13,999	16,499	3,000. -	4,900. -
TR609 09:15-12:55 TR616 17:50-19:35 เวลานัดหมาย ณ สุวรรณภูมิ 06.00 น.	วันที่ 07-09 ตุลาคม 2568	13,999	16,499	3,000. -	4,900. -
TR609 09:15-12:55 TR616 17:50-19:35	วันที่ 08-10 ตุลาคม 2568	13,999	16,499	3,000. -	4,900. -





# บริษัท เจอร์นีย์ ทิกเก็ต จำกัด

## JOURNEY TICKET CO.,LTD.

15/3 ถนนอำเภอ ต.หมากแข้ง อ.เมือง จ.อุดรธานี 41000

โทรศัพท์ : 042-246662 / 086-4515274 E-mail : journeyticket@hotmail.com

เวลานัดหมาย ณ สุวรรณภูมิ 06.00 น. TR609 09:15-12:55 TR610 15:25-16:55 เวลานัดหมาย ณ สุวรรณภูมิ 06.00 น.	วันที่ 09-11 ตุลาคม 2568	13,999	16,499	3,000. -	4,900. -
เวลานัดหมาย ณ สุวรรณภูมิ 06.00 น. TR609 09:15-12:55 TR610 15:25-16:55 เวลานัดหมาย ณ สุวรรณภูมิ 06.00 น.	วันที่ 10-12 ตุลาคม 2568	13,999	16,499	3,000. -	4,900. -
เวลานัดหมาย ณ สุวรรณภูมิ 06.00 น. TR609 09:15-12:55 TR610 15:25-16:55 เวลานัดหมาย ณ สุวรรณภูมิ 06.00 น.	วันที่ 11-13 ตุลาคม 2568 (วันหยุดยาว) Bus 1	14,999	17,499	3,000. -	4,900. -
TR625 10:50-14:15 TR616 17:50-19:35 เวลานัดหมาย ณ สุวรรณภูมิ 08.00 น.	วันที่ 11-13 ตุลาคม 2568 (วันหยุดยาว) Bus 2	14,999	17,499	3,000. -	4,900. -
TR609 09:15-12:55 TR610 15:25-16:55 เวลานัดหมาย ณ สุวรรณภูมิ 06.00 น.	วันที่ 12-14 ตุลาคม 2568	14,999	17,499	3,000. -	4,900. -
TR609 09:15-12:55 TR610 15:25-16:55 เวลานัดหมาย ณ สุวรรณภูมิ 06.00 น.	วันที่ 13-15 ตุลาคม 2568	13,999	16,499	3,000. -	4,900. -
TR609 09:15-12:55 TR610 15:25-16:55 เวลานัดหมาย ณ สุวรรณภูมิ 06.00 น.	วันที่ 14-16 ตุลาคม 2568	13,999	16,499	3,000. -	4,900. -
TR609 09:15-12:55 TR610 15:25-16:55 เวลานัดหมาย ณ สุวรรณภูมิ 06.00 น.	วันที่ 15-17 ตุลาคม 2568	14,999	17,499	3,000. -	4,900. -
TR609 09:15-12:55 TR610 15:25-16:55 เวลานัดหมาย ณ สุวรรณภูมิ 06.00 น.	วันที่ 16-18 ตุลาคม 2568	14,999	17,499	3,000. -	4,900. -
TR609 09:15-12:55 TR610 15:25-16:55 เวลานัดหมาย ณ สุวรรณภูมิ 06.00 น.	วันที่ 17-19 ตุลาคม 2568	13,999	16,499	3,000. -	4,900. -
TR609 09:15-12:55 TR610 15:25-16:55 เวลานัดหมาย ณ สุวรรณภูมิ 06.00 น.	วันที่ 18-20 ตุลาคม 2568	13,999	16,499	3,000. -	4,900. -



# บริษัท เจอร์นีย์ ทิกเก็ต จำกัด JOURNEY TICKET CO.,LTD.

15/3 ถนนอำเภอ ต.หมากแข้ง อ.เมือง จ.อุดรธานี 41000

โทรศัพท์ : 042-246662 / 086-4515274 E-mail : journeyticket@hotmail.com

TR609 09:15-12:55 TR610 15:25-16:55 เวลานัดหมาย ณ สุวรรณภูมิ 06.00 น.	วันที่ 19-21 ตุลาคม 2568	14,999	17,499	3,000. -	4,900. -
TR609 09:15-12:55 TR610 15:25-16:55 เวลานัดหมาย ณ สุวรรณภูมิ 06.00 น.	วันที่ 20-22 ตุลาคม 2568	14,999	17,499	3,000. -	4,900. -
TR609 09:15-12:55 TR610 15:25-16:55 เวลานัดหมาย ณ สุวรรณภูมิ 06.00 น.	วันที่ 21-23 ตุลาคม 2568	13,999	16,499	3,000. -	4,900. -
TR609 09:15-12:55 TR610 15:25-16:55 เวลานัดหมาย ณ สุวรรณภูมิ 06.00 น.	วันที่ 22-24 ตุลาคม 2568	13,999	16,499	3,000. -	4,900. -
TR609 09:15-12:55 TR610 15:25-16:55 เวลานัดหมาย ณ สุวรรณภูมิ 06.00 น.	วันที่ 23-25 ตุลาคม 2568	13,999	16,499	3,000. -	4,900. -

เด็กอายุ 2-11 ปี พักห้อง TWN/DBL เป็นท่านที่ 2 ในห้อง

ราคาเท่าผู้ใหญ่

เด็กอายุ 2-11 ปี พักห้อง TWN/DBL (เด็กไม่มีเตียง) เป็นท่านที่ 3 ในห้อง

ลดราคา 600 บาท

เด็กอายุ 2-11 ปี พักห้อง TRP (เด็กมีเตียง) แบบเสริมเตียง

ลดราคา 300 บาท

มีตัวเครื่องบินแล้วจอยแลนด์

ลดราคา 3,900 บาท

เงื่อนไขการจอง มัดจำท่านละ 8,000 บาท

หมายเหตุ เวลาไฟล์ทบินอาจมีการเปลี่ยนแปลงขึ้นอยู่กับทางสายการบินกำหนด

วันแรก กรุงเทพฯ – สิงคโปร์ – Fountain of wealth -การ์เด็น บาย เดอะเบย์ – คลากคีย์  
- มาริน่า เบย์ แซน (L)

.....น. คณะพร้อมกันที่สนามบินสุวรรณภูมิ ประตู 10 อาคารผู้โดยสารขาออก สายการบิน FLYSCOOT (TR) โดยมีเจ้าหน้าที่ของบริษัทฯคอยต้อนรับและอำนวยความสะดวกในการเช็คอินเอกสารและสัมภาระ

.....น. เดินทางสู่ สิงคโปร์ โดยสายการบิน FLYSCOOT เที่ยวบินที่ TR.....  
(ไม่มีอาหารและเครื่องดื่มบริการบนเครื่อง)

**\*โปรดเช็คไฟล์ทบิน เวลาบินและเวลานัดหมาย อ้างอิงตามตารางด้านล่าง\***

.....น. เดินทางถึง สนามบินชางเกี ประเทศสิงคโปร์ เที่ยวบินที่ .....

.....น. ผ่านพิธีการตรวจคนเข้าเมือง จากนั้นนำท่านเดินทางเข้าสู่ตัวเมืองสิงคโปร์ที่มีการจัดผังเมืองอย่างเป็นระเบียบเรียบร้อยและสะอาดสะอ้านจนหลาย ๆ ท่านต้องทึ่ง (เวลาท้องถิ่นเร็วกว่าประเทศไทย 1 ชั่วโมง)

กลางวัน ☺ บริการอาหารเที่ยง ณ ภัตตาคาร SONG FA BUK KUT TEH กระดูกลมูตัมยจีนแสนอร่อย

อาหารท้องถิ่นร้านนี้เริ่มต้นตำนานความอร่อยในปี 1966 ก่อตั้งโดย Mr. Yeo Eng Song จนถึงทุกวันนี้ ก็ 50 กว่าปี



# บริษัท เจอร์นีย์ ทิกเก็ต จำกัด JOURNEY TICKET CO.,LTD.

15/3 ถนนอำเภอ ต.หมากแข้ง อ.เมือง จ.อุดรธานี 41000

โทรศัพท์ : 042-246662 / 086-4515274 E-mail : journeyticket@hotmail.com



นำท่านชม **น้ำพุแห่งความมั่งคั่ง Fountain of wealth** แห่งเมืองสิงคโปร์ตั้งอยู่ท่ามกลางหมู่ตึกชั้นเทคโนโลยี ชั้นเทคโนโลยีจากคำในภาษาจีน แปลว่าความสำเร็จขั้นใหม่ หมู่ตึกชั้นเทคโนโลยีสร้างขึ้นโดยนักธุรกิจชาวฮ่องกง ซึ่งนับเป็นโครงการพาณิชย์ขนาดใหญ่ที่สุดของเมือง โดยคนสิงคโปร์เชื่อว่าถ้าได้เดินรอบลานน้ำพุ และได้สัมผัสน้ำจะพบโชคดีและ ร่ำรวยตลอดปี



จากนั้นเข้าชม **GARDEN BY THE BAY** อิสระให้ท่านได้ชมการจัดสวนที่ใหญ่ที่สุดบนเกาะสิงคโปร์ ขึ้นชมกับต้นไม้ขนาดใหญ่ และ เป็นศูนย์กลางการพัฒนาอย่างต่อเนื่องแห่งชาติของ Marina Bay บริหารโดยคณะกรรมการอุทยานแห่งชาติสิงคโปร์ นอกจากนี้ยังมีทางเดินลอยฟ้าเชื่อมต่อกับ **Super tree** คู่ที่มีความสูงเข้าด้วยกัน มีไว้สำหรับให้ผู้ที่มาเยือนสามารถมองเห็น สวนจากมุมสูงขึ้น 50 เมตร บนยอดของ Super tree สามารถเห็นทัศนียภาพอันงดงามของอ่าวและสวนโดยรอบ โดยรอบ **(ไม่รวมค่าบริการ SUPERTREE 15 SGD หรือ 405 บาท)**



Flower Dome จะเป็นที่จัดแสดงพรรณไม้จากเขตร้อนชื้นแถบเมดิเตอร์เรเนียน มีต้นไม้ตัดยักษ์และปาล์มชวดมากมายให้เราได้ถ่ายรูป รวมถึงมีสวนจิ๋วน่ารักๆ ให้เราดูอีกด้วย เหมาะแก่การไปนั่งอ่านหนังสือ นั่งเล่นชิลๆ เพราะในเรือนกระจกจะติดแอร์ให้อากาศเย็นสบาย และมีกลิ่นหอมๆ ของดอกไม้และต้นไม้พุ่มกระจายไปทั่ว



Cloud Forest จะมีน้ำตกจำลองขนาดใหญ่ พร้อมด้วยพันธุ์พืชและพันธุ์ไม้ในเขตป่าดิบชื้นมากมาย ในโดมจะออกแบบเป็นทางเดิน โดยเราจะเดินชั้นลิฟต์ไปชั้นบนสุดแล้วเดินไต่ลงมาจนถึงชั้นล่างที่เป็นป่าหมอกสวยงามมาก

**ไม่รวมค่าบริการ Flower Dome และ Cloud Forest**  
**\*\*\*หากต้องการเข้าชม 2 โดมเพิ่ม 1,650 บาท/ท่าน**  
**\*\* โปรดแจ้งก่อนเดินทาง \*\***



# บริษัท เจอร์นีย์ ทิกเก็ต จำกัด JOURNEY TICKET CO.,LTD.

15/3 ถนนอำเภอ ต.หมากแข้ง อ.เมือง จ.อุดรธานี 41000

โทรศัพท์ : 042-246662 / 086-4515274 E-mail : journeyticket@hotmail.com



**จากนั้นนำท่าน**เปิดประสบการณ์กับการเดินทางแสนพิเศษ นั่งเรือแบบคลาสสิกโบราณที่เป็นเอกลักษณ์ของประเทศสิงคโปร์ หรือที่เรียกว่า **Bumboat** ล่องเรือชมสถานที่ไฮไลท์ของสิงคโปร์ และเก็บภาพสวยๆจากมุมมองแม่น้ำ เช่น เมอร์ไลออน, สะพานเกลียว Helix Bridge, อาคารรูปเรือ มารินาเบย์ แชนด์ เป็นต้น จะใช้เวลารอบละประมาณ 40 นาทีด้วยกัน **(รวมค่าบัตร Bumboat)**

จากนั้นเดินทางเข้าเยี่ยมชมมารินาเบย์แชนด์ **Marina Bay Sand** โรงแรมหรูระดับ 6 ดาว โดยพื้นที่ด้านในประกอบไปด้วยโรงแรม ห้างสรรพสินค้า จุดชมวิว พิพิธภัณฑสถาน และโรงภาพยนตร์ รวมถึงส่วนของ แชนด์สกายพาร์ค ที่เป็นสระว่ายน้ำ**(ไม่รวมค่าขึ้นชมจุดชมวิว SAND SKY PARK57 ราคา 30 SGD หรือ 810 บาท)**

**20.00 น.**ชมการแสดงโชว์แสง สี เสียงและน้ำ ที่ใหญ่ที่สุดใน South East Asia กับการแสดงที่มีชื่อว่า**Wonder Full Light** การแสดงนี้ จัดขึ้นที่ลาน Promenade หน้า **Marina Bay Sands** เป็นลานที่นั่งหันหน้าออกทางอ่าว Marina

**\*\*\*(อิสระ อาหารอาหารค่ำเพื่อความสะดวกในการท่องเที่ยว)\*\*\***

โรงแรมที่พัก VALUE THOMSON,RE HOTEL,IBIS NOVENA ระดับ 3 ดาว หรือเทียบเท่า



**วันที่สอง** เลือกเที่ยวตาม Option ที่ต้องการ

Option A: Free & Easy (อิสระไม่มีรถและไกด์บริการ) (B/-/-)

Option B: FORT CANNING PARK - UNIVERSAL STUDIO (รวมค่าบัตร)-ช้อปปิ้งย่านถนนนอร์ซาร์ต (B/-/-)

สำหรับ Option A → "FREE & EASY" (B/-/-)

**\*\*\*ไม่มีรถและไกด์บริการ\*\*\***

เช้า ☑️ รับประทานอาหารเช้า ณ ห้องอาหารของโรงแรม

**\*\*อิสระท่องเที่ยวตามอัธยาศัย รับแผนที่และสอบถามข้อมูลการเดินทางจากหัวหน้าทัวร์\*\***

สำหรับ Option B → (B/-/-)

FORT CANNING PARK - UNIVERSAL STUDIO (รวมค่าบัตร)

- ช้อปปิ้งย่านถนนนอร์ซาร์ต

**\*\*\*มีรถและไกด์บริการ\*\*\***



# บริษัท เจอร์นีย์ ทิกเก็ต จำกัด JOURNEY TICKET CO.,LTD.

15/3 ถนนอำเภอ ต.หมากแข้ง อ.เมือง จ.อุดรธานี 41000

โทรศัพท์ : 042-246662 / 086-4515274 E-mail : journeyticket@hotmail.com

เช้า ☉ รับประทานอาหารเช้า ณ ห้องอาหารของโรงแรม

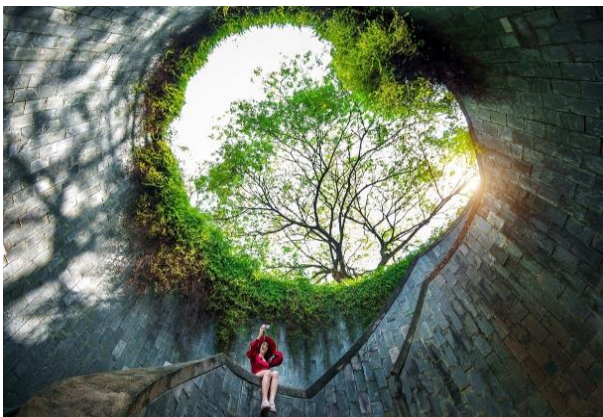

นำทุกท่านเดินทางไป **FORT CANNING PARK** ถ่ายรูปเช็คอิน มุมมหาชนลง INTRAGRAM ให้เพื่อนๆ อิจฉาและเดินเล่นบริเวณสวนสาธารณะที่เป็นบ่อมปิ่นเก่าสมัยสงครามโลก



นำท่านสู่โลกเหนือจินตนาการไปยังดินแดนมหัศจรรย์ของ **เกาะเซ็นโตซ่า** อาณาจักรความบันเทิงระดับโลก มีโซนกิจกรรมมากมาย เช่น โซนเอาใจนักกิน-ดื่ม-ช้อปปิ้ง ร้านแบรนด์เนมและคอนเสิร์ตสโตร์บนเส้นทาง**เฟสทีฟวอล์ค** ถนนสายที่โดดเด่นที่สุดของรีสอร์ท เวิลด์ เซ็นโตซ่า ให้คุณได้เพลิดเพลินกับการเยี่ยมชมคาลิโนแห่งแรกของประเทศสิงคโปร์ !!!

นำท่านสนุกสนานกับ**UNIVERSAL STUDIO (รวมค่าบัตรแล้ว)**ให้ท่านได้พบกับการแสดงสุดตระการตาและความสุข สนุกไม่รู้จบ ในที่เดียวที่ๆ คุณและครอบครัวจะได้พบและสัมผัสกับประสบการณ์ใหม่ ที่โลกยังต้องตะลึง เปิดฉากความสนุกกับยูนิเวอร์แซลสตูดิโอ!! ที่แรกและที่เดียวในภูมิภาคเอเชียตะวันออกเฉียงใต้ กับเครื่องเล่น 24 ชนิดโดย 18ชนิด เป็นเครื่องเล่นที่ออกแบบใหม่หรือดัดแปลงเพื่อที่นี้โดยเฉพาะ



**\*\*\* Sea. Aquarium(ยังไม่รวมค่าบัตร)(โปรดแจ้งและชำระค่าบัตรก่อนเดินทาง ได้ ในราคา ผู้ใหญ่ 1,350 บาท / เด็ก อายุต่ำกว่า 12ปี ราคา 1,190 บาท) S.E.A.**  
Aquarium เป็นพิพิธภัณฑ์สัตว์น้ำเปิดใหม่ใหญ่ที่สุดในโลกกับ Marine Life Park จัดอันดับให้เป็นอควาเรียมใหญ่สุดในเอเชียตะวันออกเฉียงใต้ ถูกออกแบบให้เป็นอิมเมอร์ซีฟได้ สามารถบรรจุน้ำเค็มได้กว่า 45 ล้านลิตร รวมสัตว์ทะเลกว่า 800 สายพันธุ์ ครอบคลุมสัตว์น้ำกว่า 100,000 ตัว ตกแต่งด้วยซากปรักหักพังของเรือ ภายในได้จำลองความอุดมสมบูรณ์ของทะเลต่างๆ ทั่วโลก



**รถโค้ชนำท่านช้อปปิ้งย่านถนนออร์ชาร์ด** สินค้าแบรนด์เนม รุ่นใหม่ล่าสุด จะถูกนำมาวางขายตามห้างสรรพสินค้า ที่ตั้งอยู่บนถนนสายนี้เป็นแห่งแรกเพราะว่าสิงคโปร์มีท่าเรือและเรือสินค้าทุกลำจะ ต้องมาผ่านที่ ท่าเรือของสิงคโปร์นี้เสมอ ถนนออร์ชาร์ดจัดได้ว่าเป็นแหล่งช้อปปิ้งระดับโลก เพราะว่ามีศูนย์การค้า ร้านค้า และโรงแรมชั้นดีมากมาย ตั้งอยู่เรียงราย สองฝั่งถนน อาทิเช่น ห้าง TAKASHIMAYA, ISETAN, TANG และอื่นๆอีกมากมาย

**\*\*\*(อิสระ อาหารเที่ยงและอาหารค่ำเพื่อความสะดวกในการท่องเที่ยวสวนสนุกและการช้อปปิ้ง)\*\*\***

จากนั้นนำท่านเดินทางกลับโรงแรมเพื่อพักผ่อนตามอัธยาศัย



# บริษัท เจอร์นีย์ ทิกเก็ต จำกัด JOURNEY TICKET CO.,LTD.

15/3 ถนนอำเภอ ต.หมากแข้ง อ.เมือง จ.อุดรธานี 41000

โทรศัพท์ : 042-246662 / 086-4515274 E-mail : journeyticket@hotmail.com

วันที่สาม เมอร์ไลออน -Yueh Hai Ching Temple - วัดพระเขี้ยวแก้ว - THE JEWEL CHANGI  
- กรุงเทพฯ (B/-/-)

เช้า ๑๐ รับประทานอาหารเช้า ณ ห้องอาหารของโรงแรม



ได้เวลาอันสมควรนำท่าน ชมเมืองสิงคโปร์ นำท่าน **ถ่ายรูปคู่กับเมอร์ไลออน** สัญลักษณ์ของประเทศสิงคโปร์ โดยรูปปั้นครึ่งสิงโตครึ่งปลาที่หันหน้าออกทางอ่าวมารีนา มีทัศนียภาพที่สวยงาม โดยมีฉากด้านหลังเป็น **“โรงละครเอสเฟลนาท”** ซึ่งโดดเด่นด้วยสถาปัตยกรรมคล้าย หอนาฬิกาโบราณ ชม **ถนนอลิซาเบธวอล์ค** ซึ่งเป็นจุดชมวิวยามเย็น แม่น้ำสิงคโปร์



นำท่าน ขอพรที่ **วัดเขี้ยวแก้ว** วัดลัทธิเต๋าที่เก่าแก่ที่สุดในสิงคโปร์ ขึ้นชื่อในเรื่องการขอพรความรักจนได้รับการขนานนามว่า **“The Love Temple”** แสดงให้เห็นว่าชาวสิงคโปร์จะมาวัดนี้เพื่อขอเรื่องความรักคู่ครองกันเป็นส่วนใหญ่ วิธีการไหว้ขอพรนำด้ายสีแดงไปคล้องไว้ที่องค์เทพเจ้า **“Elder of Moon”** นอกจากนี้ในวัดยังมีเทพเจ้าอื่นๆ ให้ได้ทำการอธิษฐานขอพรอีก เช่น เทพเกี่ยวกับการขอบุตร และเทพเกี่ยวกับการขอเรื่องความสำเร็จในด้านการศึกษา เป็นที่น่าสังเกตว่าในวัดจะมีศาลเจ้า 2 ห้องสร้างเหมือนกัน เหมือนเป็นคู่แฝดหรือคู่รักเลย จุดสังเกตอีกอย่างคือในวัดจะมีชุดกระดาษสีเป็นชุดแต่งงานของผู้ชายและผู้หญิงแขวนอยู่เป็นคู่

**\*\*\* ข้อมูลสำคัญ !! วิธีการไหว้แบบคร่าวๆ (แบบละเอียดที่ทีมงานจะส่งให้และพาไปไหว้อีกครั้งนะคะ)**

1.รับรูปจากจุดด้านใน ไหว้ 3 จุดจากด้านนอก

**\*\*\*\*วิธีการไหว้ขอพร : จุดรูปทั้ง 9 ดอก ที่เดียวเลย\*\*\*\***

รูป 3 ดอก : ขอเรื่องการทำงานหรือการศึกษา

รูป 3 ดอก : ขอเรื่องสุขภาพและความปลอดภัย

รูป 3 ดอก : ขอเรื่องความรักและขอบุตรขอลูก

2.รับเครื่องไหว้/ทำบุญตามศรัทธา นำด้ายสีแดงไปคล้องไว้ที่องค์เทพเจ้า **“Elder of Moon”** และให้นำเงินใส่ซองไว้ที่ฐานองค์เทพเจ้า หลังจากนั้นขอพร หรือเนื้อคู่

3.เวลาขอพระบุคลิกะให้ชัดไปเลย เช่น อายุมากกว่า เป็นคนสิงคโปร์ ฯลฯและให้ขอเจอภายใน 90 วัน หากมี Ref. ให้พกไปด้วย

**\*\*\*\* ได้แล้วกลับมาขอบคุณท่านอีกครั้งนะคะ \*\*\*\***



# บริษัท เจอร์นีย์ ทิกเก็ต จำกัด JOURNEY TICKET CO.,LTD.

15/3 ถนนอำเภอ ต.หมากแข้ง อ.เมือง จ.อุดรธานี 41000

โทรศัพท์ : 042-246662 / 086-4515274 E-mail : journeyticket@hotmail.com



นำท่าน **ชมวัดพระเขี้ยวแก้ว (Buddha Tooth Relic Temple)** สร้างขึ้นเพื่อเป็นที่ประดิษฐานพระเขี้ยวแก้ว ของพระพุทธเจ้า วัดพระพุทธรศาสนาแห่งนี้สร้าง สถาปัตยกรรม สมัยราชวงศ์ถัง วังศิวลฤกษ์ เมื่อวันที่ 1 มีนาคม 2005 ค่าใช้จ่ายในการก่อสร้างทั้งหมดราว 62 ล้านเหรียญสิงคโปร์ (ประมาณ 1500 ล้านบาท) ชั้นล่างเป็นห้องโถงใหญ่ใช้ประกอบศาสนพิธี ชั้น 2-3 เป็นพิพิธภัณฑ์และห้องหนังสือ ชั้น 4 เป็นที่ประดิษฐานพระเขี้ยวแก้ว (ห้ามถ่ายภาพ) ถัดจากวัดพระเขี้ยวแก้ว ใกล้ๆกันยังมีวัดแขกชื่อว่า วัดศรีมารีอัมมันต์(Sri Mariamman Temple)วัดแห่งนี้สร้างขึ้นเพื่อถวายเจ้าแม่มาเรียอัมมันต์ ซึ่งเป็นที่เลื่องลือกันว่าเจ้าแม่องค์นี้มีความศักดิ์สิทธิ์ในเรื่องการรักษาอาการเจ็บป่วยและโรคภัยต่าง ๆ

\*\*\***(อิสระอาหารเที่ยง)**\*\*\*

ได้เวลาสมควรเดินทางสู่สนามบินชางกี **พิเศษ !! ท่านสามารถชม THE JEWEL CHANGI** ตั้งอยู่ใจกลางท่าอากาศยานชางกี เกิดจากความร่วมมือของ Changi Airport Group และ CapitalLand Mall Asia โดยวางคอนเซ็ปต์ให้ที่นี่เป็นทั้งศูนย์กลางแห่งการบินเทอร์มินอลแห่งนี้ THE JEWEL ถูกออกแบบมาให้เป็นโดมกระจกขนาดใหญ่ มีพื้นที่ทั้งหมดราว ๆ 134,000 ตารางเมตร แบ่งเป็นชั้นเหนือพื้นดิน 5 ชั้น และชั้นใต้ดิน 5 ชั้น สามารถเชื่อมต่อไปยังเทอร์มินอล 1-3 ได้ โดยจุดกึ่งกลางสุดของอาคารจะอลังการด้วยน้ำตกยักษ์ (Rain Vortex) สูงราว ๆ 40 เมตร จะมีน้ำไหลพุ่งพูลงมาจากเพดาน สู่แอ่งน้ำวนขนาดใหญ่ด้านล่าง



.....น.ออกเดินทางสู่สนามบินสุวรรณภูมิ โดยสายการบิน FLYSCOOT เที่ยวบินที่ .....

(ไม่มีอาหารและเครื่องดื่มบริการบนเครื่อง)

.....น.เดินทางกลับถึงสนามบินสุวรรณภูมิโดยสวัสดิภาพ พร้อมความประทับใจ

\*\*\*\*\*

**\*โปรดเช็คไฟล์ทบินและเวลาบิน อ้างอิงตามตารางด้านบน\***

## หมายเหตุ

โปรแกรมการเดินทางอาจเปลี่ยนแปลงตามความเหมาะสม บริษัทฯ ขอสงวนสิทธิ์ในการปรับเปลี่ยนราคา หากมีการปรับขึ้นของภาษีน้ำมันของสายบินหรือการเปลี่ยนแปลงกฎการเข้าประเทศที่มีค่าใช้จ่ายเพิ่มเติมรวมถึงการปรับเพิ่มราคาค่าบัตรเข้าชมสถานที่ท่องเที่ยว (ตามประกาศของสถานที่ท่องเที่ยวต่างๆ หลังการจอร์จทาวน์)

\*\*\*สำคัญมาก\*\*\*

❖ หากเคยเข้าสิงคโปร์ด้วยชื่อเก่าหรือเคยถูกปฏิเสธการเดินทางเข้าสิงคโปร์ ต้องแจ้งให้ทราบก่อนลงทะเบียน

\*\*\* ทางบริษัทฯ ขอสงวนสิทธิ์ในการปรับเปลี่ยนไฟล์ทบินขาไป-กลับตามประกาศของสายการบิน \*\*\*

หากท่านสนใจตัดกรุปหรือทำกรุปเหมา กรุณาติดต่อผ่าน AGENCY

**\*ฟรีราคาโปรโมชั่น 11,999, 12,999 ไม่สามารถตัดกรุปเหมาได้ \***

**ฟรีราคาเริ่มต้นที่สามารถตัดกรุปได้ 13,999 เป็นต้นไป**

\*\*\* เมื่อชำระค่ามัดจำแล้วถือว่ารับทราบเงื่อนไขการจองทัวร์ทุกประการ \*\*\*

พร้อมส่งสำเนาหน้าพาสปอร์ตให้เจ้าหน้าที่จอร์จทาวน์ / ส่วนที่เหลือจ่ายก่อนเดินทาง 15 วัน

\*\*\* กรุณาตรวจสอบพาสปอร์ต ต้องมีอายุใช้งานเหลือไม่น้อยกว่า 6 เดือน นับจากวันเดินทาง\*\*\*



# บริษัท เจอร์นีย์ ทิกเก็ต จำกัด JOURNEY TICKET CO.,LTD.

15/3 ถนนอำเภอ ต.หมากแข้ง อ.เมือง จ.อุดรธานี 41000

โทรศัพท์ : 042-246662 / 086-4515274 E-mail : journeyticket@hotmail.com

## อัตรานี้รวม

- ❖ ค่ารถโค้ชปรับอากาศบริการตลอดการเดินทางตามรายการทัวร์
- ❖ ตัวเครื่องบินและภาษีน้ำมันตามรายการ ชั้นประหยัด ไป/กลับตามกำหนดการของคณะทัวร์
- ❖ น้ำหนักกระเป๋าการเดินทาง 20 Kg
- ❖ ค่าอาหาร และเครื่องดื่มที่ระบุไว้ในรายการ
- ❖ ค่าที่พัก 2 คืนพักห้องละ 2-3 ท่าน
- ❖ ค่าบัตรเข้าชมสถานที่ท่องเที่ยวต่าง ๆ ตามรายการที่ได้รับระบุไว้
- ❖ ค่าประกันอุบัติเหตุในการเดินทาง 1,000,000 บาท (ขึ้นอยู่กับเงื่อนไขของกรมธรรม์เฉพาะเหตุการณ์ที่เกิดขึ้นระหว่างวันเดินทางเท่านั้น โดยจะต้องใช้ใบรับรองแพทย์และใบเสร็จรับเงินในการเบิก)

## อัตรานี้ไม่รวม

- ❖ ค่าธรรมเนียมทิปไกด์ท้องถิ่น+ค่าทิปคนขับรถ+ค่าทัวร์ส่วนที่เหลือ ท่านละ 1,500 บาท เก็บที่สนามบินสุวรรณภูมิ ณ วันเดินทาง (ไม่รวมค่าทิปหัวหน้าทัวร์ ตามความพึงพอใจ)
- ❖ ค่าใช้จ่ายที่เกิดจากสถานที่ท่องเที่ยวปรับราคาหรือเปลี่ยนแปลงค่าบัตรเข้าชมในสถานที่ ตามประกาศของสถานที่ท่องเที่ยววันนั้นๆ
- ❖ ค่าใช้จ่ายอื่นๆ เพิ่มเติมในกรณีที่ท่านติด COVID-19 ระหว่างเดินทาง เช่นค่าโรงแรม ค่าตรวจต่างๆ ค่าเคลื่อนตัว โดยประกันจะ COVER ค่าใช้จ่ายที่เกิดขึ้นที่โรงพยาบาลเท่านั้น
- ❖ ค่าทำหนังสือเดินทางไทย และค่าธรรมเนียมสำหรับผู้ถือพาสปอร์ตต่างชาติ
- ❖ ค่าอาหาร และเครื่องดื่มที่ไม่ได้ระบุไว้ในรายการ
- ❖ ค่าใช้จ่ายอื่นๆ ที่มีได้ระบุไว้ในรายการ เช่น ค่าซักรีด โทรศัพท์ ค่ามินิบาร์ ฯลฯ
- ❖ ภาษีมูลค่าเพิ่ม 7% และภาษีหัก ณ ที่จ่าย 3%

## เงื่อนไขในการยกเลิกทัวร์

- ❖ ยกเลิกก่อนการเดินทาง 45 วัน ขึ้นไป คืนค่าใช้จ่ายเต็มจำนวน
- ❖ ยกเลิกการเดินทาง 15 - 44 วัน สวงวนสิทธิ์ยึดค่าใช้จ่ายที่ชำระมาทั้งหมด
- ❖ ยกเลิกก่อนเดินทาง น้อยกว่า 15 วัน สวงวนสิทธิ์ยึดค่าทัวร์เต็มจำนวนหรือทั้งหมดที่ชำระมา
- ❖ กรณีมีเหตุยกเลิกทัวร์ โดยไม่ใช่ความผิดพลาดของบริษัททัวร์ เช่น เกิดจากสายการบิน ภัยธรรมชาติ หรือเหตุการณ์ต่างๆ แนวทางปฏิบัติจะเป็นไปตามสายการบิน
- ❖ กรณีเป็นวันหยุดเทศกาล วันหยุดนักขัตฤกษ์ วันหยุดยาว เนื่องจากเงื่อนไขการชำระเงินกับสายการบินและโรงแรมที่ต่างประเทศ ทำให้ไม่สามารถคืนค่าใช้จ่ายใดๆที่ชำระมาได้
- ❖ แนวทางปฏิบัติเป็นไปตาม พรบ.ธุรกิจนำเที่ยว ทุกประการ

เอกสารที่ใช้ในการเดินทาง \*\*\* สำคัญมาก \*\*\*

- ❖ หนังสือเดินทางที่มีวันกำหนดอายุใช้งานเหลือไม่น้อยกว่า 6 เดือน หรือ 181 วัน นับจากวันที่จะออกเดินทาง

## เงื่อนไขการจองทัวร์

หากไม่ได้รับบริการทานอาหาร หรือค่าตัวเข้าชมใดๆ ในกรณีจอยทัวร์ไม่สามารถคืนเงินได้ เนื่องจากค่าบริการที่ต่างประเทศเป็นแบบเหมาจ่าย

1. เนื่องจากตัวเครื่องบินต้องเดินทางตามวันที่ ที่ระบุบนหน้าตั๋วเท่านั้น จึงไม่สามารถยกเลิก หรือเปลี่ยนแปลงการเดินทางใด ๆ ทั้งสิ้น ถ้ากรณียกเลิก หรือเปลี่ยนแปลงการเดินทาง ทางบริษัทฯ ขอสงวนสิทธิ์ในการคืนเงินทั้งหมดหรือบางส่วนให้กับท่าน
2. กรณีที่กองตรวจคนเข้าเมืองทั้งที่กรุงเทพฯ และในต่างประเทศปฏิเสธมิให้เดินทางออกหรือเข้าประเทศที่บริษัทระบุในรายการเดินทาง บริษัทฯขอสงวนสิทธิ์ไม่คืนค่าบริการไม่ว่ากรณีใด ๆ
3. ทางบริษัทฯ จะไม่รับผิดชอบใดๆทั้งสิ้น หากท่านใช้บริการของทางบริษัทฯ ไม่ครบ อาทิ ไม่เที่ยวบางรายการ, ไม่ทานอาหารบางมื้อ เพราะค่าใช้จ่ายทุกอย่างทางบริษัทฯ ได้ชำระค่าใช้จ่ายให้ตัวแทนต่างประเทศแบบเหมาขาด
4. ค่าทัวร์เป็นแบบเหมาจ่ายกับบริษัททัวร์ในต่างประเทศ ไม่สามารถคืนเงินค่าทัวร์ในทุกกรณี
5. ทางบริษัทฯ จะไม่รับผิดชอบใดๆ ทั้งสิ้น หากเกิดสิ่งของสูญหายจากการโจรกรรม และ/หรือ เกิดอุบัติเหตุที่เกิดจากความประมาทของตัวนักท่องเที่ยวเอง
6. เมื่อท่านตกลงชำระเงินไม่ว่าทั้งหมดหรือบางส่วนกับทางบริษัทฯ ทางบริษัทฯ จะถือว่าท่านได้ยอมรับในเงื่อนไขข้อตกลงต่างๆ ที่ได้รับระบุไว้แล้วทั้งหมด
7. ผู้เดินทางจะต้องตรวจสอบสถานะของ Visa ด้วยตนเอง เช่นการต่ออายุ หรือ การทำ Re-Entry หรือ สิทธิ หน้าที่ ต่างๆ หากมีเหตุหรือเกิดผลกระทบใดๆ ไม่ว่าในกรณีใดเกี่ยวกับ Visa ของท่าน ทางบริษัทฯ จะไม่รับผิดชอบในทุกกรณี
- 8.





# บริษัท เจอร์นีย์ ทิกเก็ต จำกัด JOURNEY TICKET CO.,LTD.

15/3 ถนนอำเภอ ต.หมากแข้ง อ.เมือง จ.อุดรธานี 41000

โทรศัพท์ : 042-246662 / 086-4515274 E-mail : journeyticket@hotmail.com

## หมายเหตุ

- ❖ หากกรุ๊ปยกเลิกจากจำนวนผู้เดินทางไม่ถึงกำหนด คืนเงินเต็มจำนวน
- ❖ กรุ๊ปคอนเฟิร์มเดินทาง 10 ท่านขึ้นไป // 15 ท่าน มีหัวหน้าทัวร์เดินทางไปด้วยจากเมืองไทย
- ❖ หากมีเหตุสุดวิสัยอันเกิดจากประกาศสถานการณ์ฉุกเฉินต่างๆ ทำให้เดินทางไม่ได้ อ้างอิงตาม พรบ. ธุรกิจนำเที่ยว หักค่าใช้จ่ายที่เกิดขึ้นจริงโดยมีใบเสร็จยืนยันกับลูกค้า
- ❖ ตัวเครื่องบินเป็นแบบกรุ๊ปคณะ ไม่สามารถเลือกหรือล็อกที่นั่งได้ ที่นั่งอาจจะไม่ติดกัน ซึ่งเป็นไปตามเงื่อนไขของสายการบิน
- ❖ เรื่องห้องพักช่วงเทศกาล ห้องพักรับรองที่ลูกค้าระบุตอนจองทัวร์ ทางบริษัทจะ Request ให้ทางโรงแรมตามชั้นตอน ในบางครั้งโรงแรมอาจเปลี่ยนชนิดห้องพักของลูกค้า ณ วันเข้าพัก แต่ทางบริษัทยืนยันว่าจะเพียงพอต่อจำนวนลูกค้า เช่น Request สำหรับเตียง Double Bed หากห้องไม่พอ อาจจะเป็นห้อง TWIN ขยับเตียงให้ชิดกัน Request สำหรับเตียง Triple Bed หากห้องไม่พอ จะจัดให้เป็น 2ห้อง ตามเงื่อนไขของโรงแรมที่จอง
- ❖ บริษัท ขอสงวนสิทธิ์ที่จะเปลี่ยนแปลงรายละเอียดบางประการในทัวร์นี้ เมื่อเกิดเหตุจำเป็นสุดวิสัยจนไม่อาจแก้ไขได้และจะไม่รับผิดชอบใดๆ ในกรณีที่สูงหยาบ สูญเสียหรือได้รับบาดเจ็บที่นอกเหนือความรับผิดชอบของหัวหน้าทัวร์และเหตุสุดวิสัยบางประการ เช่น การนัดหยุดงาน ภัยธรรมชาติ การจลาจล ต่างๆ เนื่องจากรายการทัวร์นี้เป็นแบบเหมาจ่ายเบ็ดเสร็จ หากท่านสละสิทธิ์การใช้บริการใดๆ ตามรายการ หรือถูกปฏิเสธการเข้าประเทศไม่ว่าในกรณีใดก็ตาม ทางบริษัท ขอสงวนสิทธิ์ไม่คืนเงินในทุกรณี
- ❖ บริษัท มีสิทธิ์ที่จะเปลี่ยนแปลงหรือปรับเปลี่ยนรายการได้ตามความเหมาะสมบริษัทขอสงวนสิทธิ์ที่จะเลื่อนการเดินทางในกรณีที่มีผู้ร่วมคณะไม่ถึง 9 ท่าน การไม่รับประทานอาหารเช้าบางมื้อไม่เกี่ยวข้องกับรายการ ไม่สามารถขอหักค่าบริการคืนได้ เพราะการชำระค่าทัวร์เป็นไปในลักษณะเหมาจ่าย เมื่อท่านได้ชำระเงินมัดจำหรือทั้งหมด ไม่ว่าจะเป็นการชำระผ่านตัวแทนของบริษัท หรือชำระโดยตรงกับทางบริษัทฯ ทางบริษัทฯ จะขอถือว่าท่านรับทราบและยอมรับในเงื่อนไขต่างๆ
- ❖ บริษัท ไม่รับผิดชอบต่อค่าเสียหายในเหตุการณ์ที่เกิดจากสายการบิน ไฟล์ทยกเลิกโดยมีประกาศจากสายการบิน ภัยธรรมชาติ ปฏิวัติและอื่นๆ ที่อยู่นอกเหนือการควบคุมของทางบริษัทฯ หรือค่าใช้จ่ายเพิ่มเติมที่เกิดขึ้นทางตรงหรือทางอ้อม เช่น การเจ็บป่วย, การถูกทำร้าย, การสูญหาย