



ใบอนุญาตเลขที่ 51/00660

บริษัท เจอร์นีย์ ทิกเก็ต จำกัด
JOURNEY TICKET CO.,LTD.

15/3 ถ.อ้าเทอ ด.หมากแข้ง อ.เมือง จ.อุดรธานี 41000
โทรศัพท์ : 042-246662 / 086-4515274 E-mail : journeyticket@hotmail.com



ID LINE : journeyfc

GO CRUISE

QQCRKEE-SN020



ล่องเรือสำราญ

Star Navigator



3 Days 2 Nights

TAIWAN-JAPAN

NAHA CRUISE



DAY	DESTINATION	ETA	ETD
Wed	Keelung	-	3pm
Thu	Naha	10am (11am)	8pm (9pm)
Fri	Keelung	3pm	-

DAY	DESTINATION	ETA	ETD
Sun	Keelung	-	5pm
Mon	Naha	12pm (1pm)	8pm (9pm)
Tue	Keelung	3pm	-

Naha Cruise (Wed)

Feb 25 | Mar 25 | Apr 8 | Jun 3, 17
Jul 8, 22 | Sep 9, 23; Nov 11

Naha Cruise (Sun)

Apr 19 | Oct 11, Nov1, Dec 6

ราคารวม : ห้องพักผ่อนเรือสำราญ, อาหารทุกมื้อบนเรือสำราญ, ภาษีท่าเรือ

ราคาไม่รวม : คิวเครื่องบิน, ค่าทำวีซ่า, ทิวอร์เสริมบนฝั่ง, ทิปพนักงานบนเรือ

Inside, Oceanview - USD 40 / ทริป / balcony - USD 50 / ทริป / Suite USD 60 / ทริป



เริ่มต้น **7,900**



ใบอนุญาตเลขที่ 51/00660

บริษัท เจอร์นีย์ ทิกเก็ต จำกัด
JOURNEY TICKET CO.,LTD.

15/3 ถ.อำเภอ ต.หมากแข้ง อ.เมือง จ.อุดรธานี 41000
โทรศัพท์ : 042-246662 / 086-4515274 E-mail : journeyticket@hotmail.com



ID LINE : journeyfc

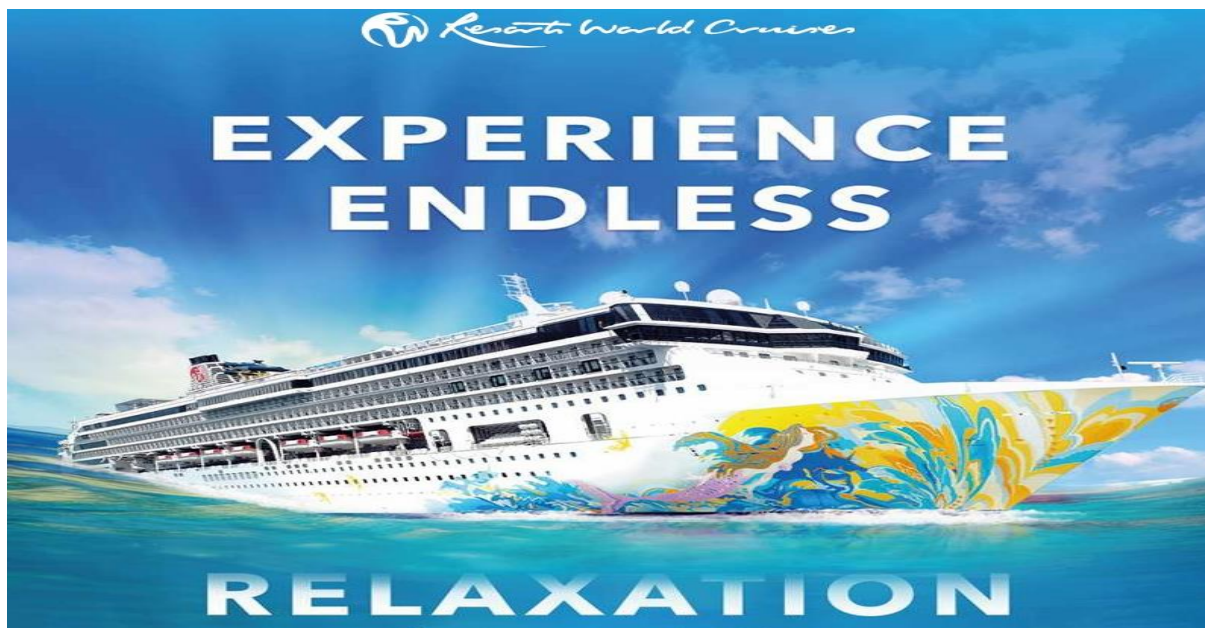

A Realm of Relaxation Awaits

Step aboard our 268m long intrepid vessel and discover the exotic mix of Eastern and Western cultures, lounging in Italian design themed spaces.

FLEET OVERVIEW

Gross Tonnage	Decks	
75,338 tons	13	
Staterooms	Length	Width
926	268m	32m
Passenger Capacity		
1,854 (Lower Berth)		



Star Navigator



ESC Experience Lab
Experience non-stop thrills with the latest virtual and augmented reality technology.



Seafood Grill
Savour a mix of Western, Levantine, and Asian grill delights. From steaks to shawarma, enjoy it all with shisha and drinks under the stars.



Hot Pot
Dive into a semi-buffet hotpot experience. Choose your soup base, then enjoy a spread of appetisers, desserts, and both vegetarian and non-vegetarian selections.

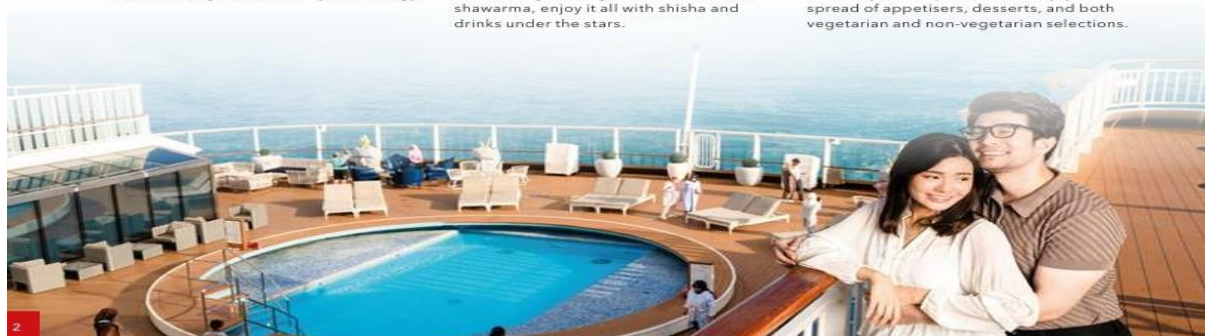



ใบอนุญาตเลขที่ 51/00660

บริษัท เจอร์นีย์ ทิกเก็ต จำกัด JOURNEY TICKET CO.,LTD.

15/3 ถ.อำเภอ ต.หมากแข้ง อ.เมือง จ.อุดรธานี 41000
โทรศัพท์ : 042-246662 / 086-4515274 E-mail : journeyticket@hotmail.com



ID LINE : journeyfc



Parthenon Pool

Go for a dip in our outdoor Roman-themed pool deck with Caesar's Slide, hot tubs, and a stage for live bands.



Dream Dining Room

Feast with family in this inviting setting, where Western favorites meet Indian and Arabic delights. Think juicy steaks, rich curries, and tempting grills.



Mozzarella Ristorante & Pizzeria

Delicious, handcrafted pasta and pizza, with special vegetarian options. Perfect for dining in or grabbing takeaway.

Naha Cruise (Wed)

Feb 25; Mar 25; Apr 8; Jun 3, 17
Jul 8, 22; Sep 9, 23; Nov 11

DAY	DESTINATION	ETA	ETD
Wed	Keelung	-	3pm
Thu	Naha	10am (11am)	8pm (9pm)
Fri	Keelung	3pm	-

Naha Cruise (Sun)

Apr 19; Oct 11, Nov1, Dec 6

DAY	DESTINATION	ETA	ETD
Sun	Keelung	-	5pm
Mon	Naha	12pm (1pm)	8pm (9pm)
Tue	Keelung	3pm	-



DAY 1 / KEELUNG CHECK IN

DEPARTURE 3.00 PM

11.00-14.00 น. เช็คอินขึ้นเรือ ท่าเรือ Keelung Port

Port address : PORT W-2

Keelung West Passenger Terminal

NO. 16, GANGXI STREET, RENAI DISTRICT, KEELUNG



เตรียมตัวเรือตัวจริงพร้อมเช็คอินที่เคาเตอร์เช็คอิน ท่าเรือ Keelung Port ผ่าน ด่านตรวจคนเข้าเมือง รับ Cruise Card พร้อมขึ้นเรือ ก่อนเรือออกจากท่าเรือ พร้อมกันซ้อมหนีภัยในกรณีฉุกเฉินกับทางเรือสำราญ Star Navigator ดูสภาพที่แบ่งตาม Zone ของเรือ ดูที่บัตร Cruise Card ของท่าน ****Cruise Card 1 / มิใช่ใช้จ่ายแทนเงินสดระหว่างอยู่บนเรือสำราญ. 2/ใช้เปิดประตูห้องนอนของท่าน**

เย็น รับประทานอาหารค่ำ ณ. ห้องอาหารที่เรือจัดไว้ให้ หลังจากนั้นชมโชว์สุดมันที่ ห้อง Zodiac Theatre



The Lido ร้านอาหารบุฟเฟต์ของเรามีอาหารนานาชาติและอาหารฮาลาล

หลากหลายชนิด รวมถึงอาหารอินเดียแบบมังสวิรัตและไมใช่มังสวิรัต



Dream Dining Room

Dream Dining Room รับประทานอาหารกับครอบครัวในบรรยากาศที่น่าดึงดูดใจซึ่งอาหารตะวันตกยอดเยี่ยม

15.00 น. เรือออกจากท่าเรือ Keelung Port

DAY 2 / Naha (Okinawa)

10.00 AM - 08.00 PM

10.00 น. เรือถึง นาสะ โอกินาวา

เช้า รับประทานอาหารเช้า / กลางวัน ที่ห้องอาหารที่เรือจัดไว้ให้

เมืองนาสะ เมืองหลวงของโอกินาวา มีสถานที่ท่องเที่ยวที่น่าสนใจมากมาย ทั้งทางประวัติศาสตร์ วัฒนธรรม และธรรมชาติสวยงาม ต่อไปนี้คือสถานที่ท่องเที่ยวแนะนำในนาสะค่ะ:



ถนนโคคุไซไดริ (Kokusai Street):

ถนนสายหลักของเมืองนาสะ แหล่งรวมร้านค้า ร้านอาหาร และสถานบันเทิงต่างๆ เหมาะสำหรับการเดินเล่น ช้อปปิ้ง และสัมผัสบรรยากาศคึกคักของเมือง

ปราสาทชुरิ (Shuri Castle):

ปราสาทเก่าแก่ที่เป็นสัญลักษณ์ของอาณาจักรริวกิว ได้รับการขึ้นทะเบียนเป็นมรดกโลกจากองค์การยูเนสโก ปัจจุบันอยู่ระหว่างการบูรณะ แต่ยังคงเปิดให้เข้าชมบางส่วน

ศาลเจ้านามิโนะฮะเอะ (Naminoue Shrine):

ศาลเจ้าเก่าแก่ที่ตั้งอยู่บนหน้าผา มองเห็นวิวทะเลสวยงาม เป็นสถานที่ศักดิ์สิทธิ์ที่ชาวโอกินาวาให้ความเคารพ



ตลาดสาธารณะมะคิชิ (Makishi Public Market):

ตลาดสดที่มีชื่อเสียงของนาฮะ จำหน่ายอาหารทะเลสดๆ ผลไม้เมืองร้อน และสินค้าพื้นเมืองต่างๆ เหมาะสำหรับผู้ที่ต้องการสัมผัสวิถีชีวิตชาวโอกินาวา

เซนะกะจิมะ อุมิคะจิ เทอเรส (Senagajima Umikaji Terrace):

เป็นแหล่งช้อปปิ้งและร้านอาหารริมทะเลที่สวยงาม มีร้านค้าและร้านอาหารกว่า 40 ร้านให้เลือกมากมาย มีจุดเด่นคือสามารถมองเห็นวิวเครื่องบินขึ้นลงได้เป็นอย่างดี

ชายหาดนามิโนะฮะเอะ (Naminoue Beach):

เป็นชายหาดที่สวยงามและสะดวกต่อการเดินทางในตัวเมืองนาฮะ

พิพิธภัณฑ์ศิลปะจังหวัดโอกินาวา (Okinawa Prefectural Museum & Art Museum):

เป็นสถานที่จัดแสดงศิลปะและประวัติศาสตร์ของโอกินาวา มีการจัดแสดงนิทรรศการที่น่าสนใจมากมาย

****ท่านสามารถซื้อทัวร์เสริมบนฝั่งกับทางเรือก่อนเดินทางวันเช้าเดอรัยทัวริสบนฝั่งได้ที่ Shore Excursions/Box Office ชั้น 7**

ค้ำ รับประทานอาหารเย็นตามห้องอาหารที่เรือจัดไว้ให้ ต่อด้วยชมโชว์สวยงามได้ที่ ห้อง Zodiac Theatre หรือเลือกดื่มตามบาร์ต่างๆ และร่วมสนุกกิจกรรมบนเรือตามอัธยาศัย

20.00 น. เรือออกจาก นาฮะ โอกินาวา

คืนนี้ เจ้าหน้าที่จะมี tag กระเป๋าให้ท่านในห้องนอน ท่านสามารถผูก Tag กระเป๋าแล้วนำกระเป๋าของท่านมาวางไว้หน้าห้องเพื่อให้พนักงานนำกระเป๋าออกจากเรือสำราญให้ท่านในวันรุ่งขึ้นอย่างสะดวกสบาย

*แนะนำท่านควรชำระค่าใช้จ่ายต่างๆที่ได้ใช้ Cruise Card รูดใช้จ่ายไป และจ่ายค่าทิปพนักงานบนเรือได้ที่ Reception ชั้น7 เพื่อความสะดวกในการเช็คเอาท์ออกจากเรือในวันรุ่งขึ้น

DAY 3 / Kelung Taiwan 3.00 PM

15.00 น. เรือสำราญ Star Navigator จอดเทียบท่าที่ท่าเรือ Keelung Port

****โปรดตรวจสอบสัมภาระของท่านให้เรียบร้อยก่อนออกจากเรือสำราญ เดินทางกลับโดยสวัสดิภาพ****

ตารางเดินเรือ

Naha Cruise (Wed)

Feb 25; Mar 25; Apr 8; Jun 3, 17
Jul 8, 22; Sep 9, 23; Nov 11

DAY	DESTINATION	ETA	ETD
Wed	Keelung	-	3pm
Thu	Naha	10am (11am)	8pm (9pm)
Fri	Keelung	3pm	-

Naha Cruise (Sun)

Apr 19; Oct 11, Nov1, Dec 6

DAY	DESTINATION	ETA	ETD
Sun	Keelung	-	5pm
Mon	Naha	12pm (1pm)	8pm (9pm)
Tue	Keelung	3pm	-

ราคาเริ่มต้น / บาท / ท่าน (เม.ย - พ.ค 68)		
ประเภทห้อง	ท่านที่ 1-2	ท่านที่ 3-4
Inside ห้องไม่หน้าต่าง	7,900.-	4,900.-
Oceanview ห้องมีหน้าต่าง	8,900.-	5,900.-
Balcony ห้องมีระเบียง	11,900.-	6,900.-
Suite ห้องสวีท	21,900.-	9,900.-

*ราคาไม่รวม ค่าทิปพนักงาน

*ราคาสามารถเปลี่ยนแปลงได้ ขึ้นอยู่กับค่าเงิน Usd / ห้องพักที่เหลืออยู่

ห้อง Inside , Oceanview usd 20 / คน / คืน

Balcony usd 25 / คน / คืน , Suite usd 30 / คน / คืน* (ชำระบนเรือ)

*สงวนสิทธิ์การเปลี่ยนแปลงเงื่อนไขและราคา โดยไม่แจ้งให้ทราบล่วงหน้า

***ทางบริษัทมีบริการจำหน่ายตั๋วเครื่องบินและวีซ่าพร้อมบริการครบวงจร*

Room Type



INTERIOR STATEROOM

From 12 sq.m
Max Occupancy 2 - 4
Deck 4 / 5 / 6 / 8 / 9 / 10 / 11
1 Queen-size Bed + 1 Single Sofa Bed /
2 Single Beds + 1 Single Pullman Bed
+ 1 Single Sofa Bed



ใบอนุญาตเลขที่ 51/00660

บริษัท เจอร์นีย์ ทิกเก็ต จำกัด JOURNEY TICKET CO.,LTD.

15/3 ถ.อัมเทอ ต.หมากแข้ง อ.เมือง จ.อุดรธานี 41000
โทรศัพท์ : 042-246662 / 086-4515274 E-mail : journeyticket@hotmail.com



ID LINE : journeyfc

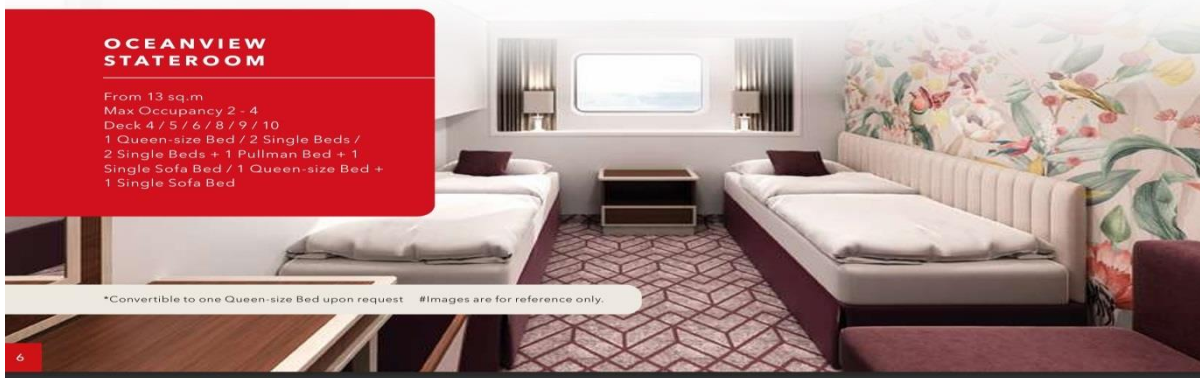

OCEANVIEW STATEROOM

From 13 sq.m
Max Occupancy 2 - 4
Deck 4 / 5 / 6 / 8 / 9 / 10
1 Queen-size Bed / 2 Single Beds /
2 Single Beds + 1 Pullman Bed + 1
Single Sofa Bed / 1 Queen-size Bed +
1 Single Sofa Bed

*Convertible to one Queen-size Bed upon request #Images are for reference only.

6



BALCONY STATEROOM

From 18 sq.m
Max Occupancy 4
Deck 9 / 10 / 11
2 Single Beds* + 1 Double Sofa Bed



PALACE SUITE/ PALACE DELUXE SUITE

From 21 sq.m / 37 sq.m
Max Occupancy 4
Deck 9 / 10 / 11
1 King-size Bed +
1 Double Sofa Bed

Deck Plan



ใบอนุญาตเลขที่
51/00660

บริษัท เจอร์นีย์ ทิกเก็ต จำกัด
JOURNEY TICKET CO.,LTD.

15/3 ถ.อัมพวา แขวง อเมือง จ.อุดรธานี 41000
โทรศัพท์ : 042-246662 / 086-4515274 E-mail : journeyticket@hotmail.com



ID LINE : journeyfc

Restaurants & Bars	DECK	Teenagers & Children	DECK
Seafood Grill	13	Little Dreamers Club	13
Sun Deck Bar	13	The Zone	12
Gelateria	12		
Palm Court	12	Beauty & Wellness	DECK
The Lido and Lido Grill*	12	The Gym	12
Hot Pot	8	The Spa	12
Umi Uma	8	The Salon	12
Blue Lagoon	7		
The Little Cake Café	7	Sports & Recreation	DECK
Lobby Café	7	Jogging Track	13
Matcha Ice	7	SportsPlex	13
Mozzarella Ristorante & Pizzeria	7	Caesar's Slide	12
Silk Road	7	Parthenon Pool	12
Vintage Room	7	Boardwalk	7
Pavillion*	6		
Dream Dining Room*	6	Retail	DECK
		Photo Corner	12
		The Boutiques	8
		Gift Gallery	8
		Souvenir Market	7
		Other Services	DECK
		Humidor Cigar Lounge	12
		Reception	7
		Shore Excursions/Box Office	7
		Clinic	4
The Palace	DECK		
Palace Pool & Sun Deck	10		
Palace Restaurant	10		
Palace Reception	10		
Entertainment	DECK		
ESC Experience Lab	12		
International Room	8		
Premium Room	7		
Zodiac Theatre	7		
Mahjong Lounge	7		
Genting Club	10		

*ร้านอาหารที่รวมอยู่ในแพคเกจแล้ว ยกเว้น ห้อง Pavillion สำหรับห้อง Suite

Wifi Packages (in NTD)

Venue	1 Night	2 Nights	3 Nights	4 Nights	5 Nights
Standard (Full Cruise) - 1 Device	290	580	870	1,160	1,450
Standard (Full Cruise) - 2 Devices	509	1,019	1,528	2,037	2,546
Standard (Full Cruise) - 3 Devices	776	1,552	2,328	3,104	3,880
Standard (Full Cruise) - 4 Devices	994	1,989	2,983	3,977	4,971
Premium (Full Cruise) - 1 Device	435	870	1,305	1,740	2,175
Premium (Full Cruise) - 2 Devices	800	1,601	2,401	3,201	4,001
Premium (Full Cruise) - 3 Devices	1,213	2,425	3,638	4,850	6,063
Premium (Full Cruise) - 4 Devices	1,528	3,056	4,583	6,111	7,639

Standard: Connect to the Internet at basic speeds **Premium:** Connect to the Internet at prime speeds

Before Cruise

PACKING ESSENTIALS



Mandatory online check-in is available from booking and closes 48 hours before departure.



Passport (with at least 6 months validity), Cruise Ticket & applicable VISA requirements



A photocopy of Passport & Cruise Confirmation Slip



Cash (in NTD) & Credit Cards

DEPARTURE DAY



Arrive at the terminal at assigned time on Cruise Ticket



Check-in Luggage



Collect Cabin Card

Keelung East Passenger Terminal

No.1, Chung-Cheng Road, Keelung 20202, Taiwan R.O.C.

Keelung West Passenger Terminal

No. 16, Gangxi Street, Renai District, Keelung

DO NOT BRING



Flammable Liquids
or Chemicals



Electrical Items i.e. Coffee Maker, Iron,
Cooking Appliances, Extension Cords etc



Alcohol



Illegal Drugs



Raw Food

เงื่อนไขการจอง

1. ชำระค่าเรือเต็มจำนวน หลังจากได้รับการยืนยันห้องพัก
2. ขอสงวนสิทธิ์ในการเปลี่ยนแปลงราคา ทั้งนี้ขึ้นอยู่กับระยะเวลาในการจอง และ จำนวนห้องว่าง
3. การไม่เข้าร่วมกิจกรรม ,โปรแกรม หรืออาหารบางมื้อ ไม่สามารถขอคืนเงินได้ในทุกกรณี

เงื่อนไขการยกเลิก

ขอสงวนสิทธิ์การเปลี่ยนแปลงหลังการจองทุกกรณี เช่น การขอยกเลิกการเดินทาง เลื่อนวันเดินทาง และ อื่นๆ บริษัทฯ เรียกเก็บเงิน 100% ทุกกรณี

** การไม่มาโชว์ตัวที่ท่าเรือตามเวลาที่นัดหมายถือว่าการสละสิทธิ์ของตัวเอง ทางบริษัท ไม่รับผิดชอบทุกกรณี ไม่สามารถขอเลื่อนการเดินทางหรือคืนเงินได้ในทุกกรณี

อัตราค่าบริการนี้รวม

1. ห้องพักบนเรือสำราญ 2 คืน (ตามแบบห้องพักที่ท่านได้ทำการชำระเงิน)
2. อาหารบนเรือสำราญ (ยกเว้นห้องอาหารพิเศษ), กิจกรรมและความบันเทิงบนเรือสำราญ
3. ค่าภาษีท่าเรือ
4. สิทธิพิเศษสำหรับห้อง Balcony (*จนกว่าสิทธิพิเศษจะหมด หรือมีการเปลี่ยนแปลง

อัตราค่าบริการนี้ไม่รวม

1. ค่าทิปพนักงานบนเรือ ค่าทิป USD20 /ท่าน/คืน สำหรับห้อง Inside, Oceanview, ค่าทิป USD25 /ท่าน/คืน สำหรับห้อง Balcony และ USD30/ ท่าน/คืน สำหรับห้อง Suite
2. ตัวเครื่องบิน ไป-กลับ
3. ค่าทัวร์เสริมบนฝั่งตามเมืองต่างๆ ที่เรือจอด (Shore Excursion)
4. อาหารพิเศษที่ท่านสั่งเพิ่มเติมกับทางเรือ
5. ค่าแพคเกจเครื่องดื่มบนเรือสำราญ / ค่า WIFI
6. ค่าทำหนังสือเดินทาง, ค่าวีซ่าสำหรับชาวต่างชาติ
7. ค่าใช้จ่ายส่วนตัวอื่นๆ เช่น ค่าช้อปปิ้ง ค่าโทรศัพท์ ค่าเครื่องดื่ม ฯลฯ
8. ค่าภาษีมูลค่าเพิ่ม 7% และภาษีหัก ณ ที่จ่าย 3%

หมายเหตุ

1. สำหรับผู้ที่มีครรภ์ กรณีอายุครรภ์ตั้งแต่ 24 สัปดาห์ ไม่อนุญาตให้ขึ้นเรือ
2. สำหรับเด็กอายุต่ำกว่า 6 เดือน ไม่อนุญาตให้ขึ้นเรือ(เด็กทารกควรมีอายุอย่างต่ำ 6 เดือน 7 วัน)
3. ลูกค้าต้องเตรียมพาสปอร์ตมา ณ วันเดินทางทุกครั้ง และต้องมีอายุมากกว่า 180 วัน นับจากวันเดินทางกลับ
4. บริษัทฯ สงวนสิทธิ์ที่จะไม่รับผิดชอบต่อค่าชดเชยความเสียหาย ไม่ว่าจะกรณีที่เกิดจากคนเข้าเมืองของไทยไม่อนุญาตให้เดินทางออกหรือกองตรวจคนเข้าเมืองของแต่ละประเทศไม่อนุญาตให้เข้าเมือง
5. บริษัทฯ สงวนสิทธิ์ในการที่จะไม่รับผิดชอบต่อค่าชดเชยความเสียหาย อันเกิดจากเหตุสุดวิสัยที่ทาง บริษัทฯ ไม่สามารถควบคุมได้ เช่น การนัดหยุดงาน, จลาจล, การล่าช้าหรือยกเลิกของเที่ยวบิน, อากาศและฤดูกาล หรือเกิดเหตุสุดวิสัยในการเดินทาง
6. บริษัทฯ สงวนสิทธิ์ในการเปลี่ยนแปลงโปรแกรมรายการท่องเที่ยว โดยไม่ต้องแจ้งให้ทราบล่วงหน้า
7. บริษัทฯ สงวนสิทธิ์ในการเปลี่ยนแปลงอัตราค่าบริการ โดยไม่ต้องแจ้งให้ทราบล่วงหน้า
8. เวลาที่ใช้ในการเทียบท่าเป็นเวลาท้องถิ่นของเมืองนั้นๆ อาจมีการเปลี่ยนแปลงจะแจ้งให้ลูกค้าทราบก่อนเดินทางอีกครั้ง
9. การงดการใช้บริการรายการใดรายการหนึ่ง, การไม่เข้าร่วมกิจกรรม , หรือมีอาหาร ถือว่าท่านสละสิทธิ์ ไม่อาจเรียกร้องค่าบริการและเงินคืน ไม่ว่าจะกรณีใดๆ ทั้งสิ้น
10. บริษัทฯ เป็นเพียงตัวแทนขายตั๋วเรือสำราญเท่านั้น บริษัทฯ จะไม่รับผิดชอบค่าใช้จ่ายใดๆ ที่เกิดขึ้น หากท่านถูกปฏิเสธการตรวจคนเข้าเมืองและจะไม่คืนเงินที่ท่านชำระมาแล้ว
11. ในกรณีที่ผู้เดินทางต้องยื่นขอวีซ่าเข้าประเทศนั้นๆ ขึ้นอยู่ดุลยพินิจของทางสถานทูต ทางบริษัทไม่สามารถรับผิดชอบค่าใช้จ่ายใดๆ ที่เกิดขึ้น อาทิค่าธรรมเนียมการยื่นวีซ่า หรือค่ายกเลิกการเดินทาง หากการพิจารณายื่นคำร้องขอวีซ่าของท่าน “ไม่ผ่าน”
12. รายการเรือสำราญนี้เป็นการขายเฉพาะตั๋วเรือสำราญเท่านั้น ไม่มีหัวหน้าทัวร์เดินทางไปด้วย ท่านจะต้องเดินทางไปขึ้นเรือสำราญที่ท่านทำเรือด้วยตัวเองตามเวลาที่เรือกำหนด



บริษัท เจอร์นีย์ ทิกเก็ต จำกัด
JOURNEY TICKET CO.,LTD.
15/3 ถ.อำเภอ ต.หมากแข้ง อ.เมือง จ.อุดรธานี 41000
โทรศัพท์ : 042-246662 / 086-4515274 E-mail : journeyticket@hotmail.com



13. การไม่มาแสดงตัวเพื่อขึ้นเรือที่ท่าเรือตามเวลาที่กำหนดถือว่าการสละสิทธิ์ของตัวท่านเอง บริษัทไม่รับผิดชอบทุกกรณี ไม่สามารถขอเลื่อนการเดินทางหรือคืนเงินได้ทุกกรณี กรุณาจองตัวเครื่องบินให้มาถึงก่อนเวลาเช็คอินที่ท่าเรืออย่างเหมาะสม ควรถึงท่าเรือก่อนเวลาที่เรือเปิดให้เช็คอินอย่างน้อย2-3ชั่วโมง บริษัทและ เรือสำราญ ไม่รับผิดชอบใดใดทั้งสิ้นหากเที่ยวบินของท่านเกิดการดีเลย์หรือยกเลิกเที่ยวบิน