



บริษัท เจอร์นีย์ ทิกเก็ต จำกัด JOURNEY TICKET CO.,LTD.

15/3 ถ.อำเภอกว๊านช้าง อ.เมือง จ.อุดรธานี 41000

โทรศัพท์ : 042-246662 / 086-4515274 E-mail : journeyticket@hotmail.com

JPAP 03_3 ROMANCE FLOWER IN JAPAN (ONSEN IN ROOM) 7D 4N

📍 อิมารากิ ฟุคุชิมะ นิงาตะ กุนมะ โตเกียว



DON'T WORRY, WE TAKE CARE YOU

- ✓ ราคาทุกอย่างไม่ต้องจ่ายเพิ่ม!!
- ✓ ทารินตึครบ **10 ท่าน** ออกเดินทางแน่นอน
- ✓ สายการบินประจำชาติ Full Service
- ✓ ที่พักทำเลดี มีมาตรฐาน 4 ดาวขึ้นไป
- ✓ โทด์มีอาหารเช้าตลอด
- ✓ ไม่บังคับทิปโถ่
- ✓ รวมประกันอุบัติเหตุ
- ✓ มีน้ำดื่มบริการทุกวัน
- ✓ มีอินเทอร์เน็ตบริการบนรถบัส



เสิร์ฟเมนูพิเศษ !

- Shabu Shabu เนื้อญี่ปุ่นหอมๆ
- Set Japan เชื้ออาหารญี่ปุ่น
- Recommended** Buffet Yakiniku เนื้อญี่ปุ่นพรีเมียม

THAI

TG 640 (22.10) ✈️ TG 640 (06.20) TG 661 (00.20) ✈️ TG 611 (04.50)

BKK (กรุงเทพฯ) — 5.10 ชั่วโมง — **NRT** (นาริตะ) | **HND** (ฮานดะ) — 6.55 ชั่วโมง — **BKK** (กรุงเทพฯ)

ขาไป | ขากลับ

พิเศษยิ่งกว่า
พักโรงแรม
ออนเซ็น 3 คืน

12 - 18 เมษายน 2568 **89,900 .-**

วันที่	รายละเอียด	อาหาร			โรงแรม / รีสอร์ท
		เช้า	เที่ยง	เย็น	
1	✈️ กรุงเทพฯ				
2	สนามบินนาริตะ: โดย TG 640 (22.10 - 06.20) - อิมารากิ - สวนสตรอเบอร์รี่ - พิพิธภัณฑ์สัตว์น้ำอควาวิลด์ - ตลาดปลาคามินาโตะ - สวนอิตาชิไซด์ปาร์ค - ออนเซ็น	-	-	✓	UJO NO YADO SHINTSUTA HOTEL หรือเทียบเท่า https://www.shintsuta.com/ **โรงแรมออนเซ็น
3	ฟุคุชิมะ - ชมซากุระแม่น้ำคันนงจิ - ปราสาทสิรุกะ - จุดชมวิวะพานข้ามแม่น้ำทาดามิ - นิงาตะ - ออนเซ็น	✓	✓	✓	YUDAGAMI ONSEN OYANAGI HOTEL หรือเทียบเท่า https://www.oyanagi.co.jp/ **โรงแรมออนเซ็น
4	นิงาตะ - สวนอังกฤษมิซึเกะ - หุบเขาคิโยสึ (อุโมงค์แห่งแสง) - นั่งกระเช้าคอนโดล่าชมวิวกาล่ายูซาว่า - มินาคามิ ออนเซ็น ** พิเศษออนเซ็นในห้องพัก**	✓	✓	✓	MINAKANI ARATASHI HOTEL หรือเทียบเท่า https://aratashi.jp/ **โรงแรมออนเซ็น
5	ทาคาซากิ - เจ้าแม่กวนอิม เมียคุอิ โดคันนง - สถานีทาคาซากิ - นั่งรถไฟชินคันเซ็น - โตเกียว - ช้อปปิ้งย่านชินจูกุ	✓	✓	✓	TOKYO DOME HOTEL หรือเทียบเท่า https://www.tokyodome-hotels.co.jp/ **โรงแรมใจกลางเมือง
6	โตเกียว - ย่านชิบูย่า - TeamLab Planets Tokyo - มิตรชุกุอาทิลีกพาร์ค คิซาราชิ - สนามบินฮานดะ	✓	-	-	
7	✈️ สนามบินฮานดะ - กรุงเทพฯ โดย TG 661 (00.20 - 04.50)	อาหารรวม 11 มื้อ			สัญลักษณ์ หมายถึง



บริษัท เจอร์นีย์ ทิกเก็ต จำกัด JOURNEY TICKET CO.,LTD.

15/3 ถ.อำเภอ ต.หมากแข้ง อ.เมือง จ.อุดรธานี 41000

โทรศัพท์ : 042-246662 / 086-4515274 E-mail : journeyticket@hotmail.com

วันแรก	กรุงเทพฯ
19.00 น.	คณะพร้อมกันที่ท่าอากาศยานสุวรรณภูมิ อาคารผู้โดยสารขาออกระหว่างประเทศ ชั้น 4 เคาน์เตอร์ สายการบินไทย เจ้าหน้าที่ทางบริษัทฯ คอยให้การต้อนรับดูแลด้านเอกสารและสัมภาระในการเดินทาง
22.10 น.	ออกเดินทางสู่ สหามบินนาริตะ โตเกียว ประเทศญี่ปุ่นโดย สายการบินไทย เที่ยวบินที่ TG640

วันที่สอง สหามบินนาริตะ — เก็บสตอร์วเบอร์รี่แสนอร่อยสด ๆ จากสวนผลไม้ – พิพิธภัณฑ์สัตว์น้ำอควาเวิลด์ – ตลาดปลานาคามินาโตะ - สวนฮิตาชิไซด์ปาร์ค – ฟุคุชิม่า - อิวากิ ออห์นเซ็น

06.20 น. ถึง สหามบินนาริตะ โตเกียว นำท่านผ่านพิธีการตรวจคนเข้าเมืองและศุลกากร นำท่านเดินทางสู่ อิบารากิ ถือว่าเป็นจังหวัดที่มีทิวทัศน์งดงามมีเสน่ห์ที่เกิดจากธรรมชาติอันอุดมสมบูรณ์มากมาย เรียกว่าเป็น "ชุมทรัพย์แห่งทัศนียภาพอันงดงามของภูมิภาคคันโต" จากนั้นพาทุกท่าน เก็บสตอร์วเบอร์รี่แสนอร่อยสด ๆ จากสวนผลไม้ ที่มีการปลูกอย่างพิถีพิถันและได้รับการดูแลเอาใจใส่ทุกระบวนการทุกขั้นตอน ทำให้ผลไม้ของญี่ปุ่นมีขนาดใหญ่และรสชาติสดใหม่หวานน้ำ



ให้ทุกท่านเยี่ยมชม พิพิธภัณฑ์สัตว์น้ำอควาเวิลด์ (AQUA WORLD IBARAKI OARAI AQUARIUM) ที่เป็นพิพิธภัณฑ์สัตว์น้ำโออาไรประจำจังหวัดอิบารากิ มีสัตว์น้ำทะเลประมาณ 580 ชนิด และปลามากกว่า 68,000 ตัว เช่น ปลาพระอาทิตย์ นากทะเล และอื่นๆ ที่สำคัญเป็นพิพิธภัณฑ์สัตว์น้ำที่มีปลาลงมาหลากหลายสายพันธุ์มากที่สุดในญี่ปุ่น และหนึ่งในไฮไลท์ของที่นี่คือการแสดงโชว์ปลาโลมา กับสิงโตทะเล





บริษัท เจอร์นีย์ ทิกเก็ต จำกัด JOURNEY TICKET CO.,LTD.

15/3 ถ.อำเภอ ต.หมากแข้ง อ.เมือง จ.อุดรธานี 41000

โทรศัพท์ : 042-246662 / 086-4515274 E-mail : journeyticket@hotmail.com

เที่ยง **รับเงินคืนท่านละ 3,000 เยน อิสระอาหารกลางวันตามอัธยาศัยที่ตลาดปลาหาคามินาโตะ**
ตลาดปลาแห่งนี้เป็นที่นิยมในหมู่นักท่องเที่ยวและนักท่องเที่ยว เนื่องด้วยอาหารทะเลที่มีความสดใหม่และราคาไม่แพง นอกจากนี้ในบริเวณรอบๆ ตลาดปลา ยังมีร้านอาหารมากมายให้ทุกท่านได้สามารถลองลิ้มชิมรสได้ตามใจชอบ อาทิ ร้านซูชิสายพาน ร้านข้าวหน้าปลาดิบ เป็นต้น



บ่าย จากนั้นนำท่านเดินทางสู่ ฮิตาชิซีไซด์พาร์ค ถือว่าเป็นอีกหนึ่งในจุดชมดอกไม้ที่ดีและสวยที่สุดอีกแห่งหนึ่งในญี่ปุ่น ซึ่งดอกไม้ที่ทุกคนต่างนิยมมาชมความสวยงามได้แก่ ดอกเนโมฟีลา (ดอกเบบีบลูอายส์) และทุ่งโคเคีย โดยที่นี่มีสวนดอกไม้ขนาดใหญ่ที่มีพื้นที่ประมาณ 190 เฮกเตอร์ นอกจากนี้ภายในสวนยังมีดอกไม้ตามฤดูกาลหลากหลายสายพันธุ์ที่ออกดอกหมุนเวียนให้ชมกันตลอดทั้งปี

(ขึ้นอยู่กับสภาพอากาศ)



ได้เวลาอันสมควรนำท่านเดินทางสู่ อิวากิ ออนเซ็น เพื่อเข้าสู่ที่พัก ซึ่งน้ำออนเซ็นของที่นี่มีสรรพคุณช่วยให้ผิวพรรณดูผ่องใสขาวเนียนน่าสัมผัส

นำท่านเข้าสู่ที่พัก UJO NO YADO SHINTSUTA HOTEL (ขนาดห้อง 25 ตรม.) หรือเทียบเท่า

<https://www.shintsuta.com/>





บริษัท เจอร์นีย์ ทิกเก็ต จำกัด JOURNEY TICKET CO.,LTD.

15/3 ถ.อำเภอ ต.หมากแข้ง อ.เมือง จ.อุดรธานี 41000

โทรศัพท์ : 042-246662 / 086-4515274 E-mail : journeyticket@hotmail.com

คำ **รับประทานอาหารค่ำ ณ ห้องอาหารของโรงแรม**
---- พักผ่อนกับสปา รีสอร์ทแบบญี่ปุ่นแท้ ๆ ให้ท่านได้อาบหน้าแร่ หรือเรียกอีกอย่างหนึ่ง
ว่า ออนเซ็น (Onsen) เพื่อผ่อนคลายความเมื่อยล้า การอาบน้ำแร่จะทำให้เลือดลมดี
ผิวพรรณสดใสมีน้ำมีนวลและยังช่วยในระบบการเผาผลาญของร่างกายให้ดีขึ้น ----

วันที่สาม **ชมซากุระแม่ห้าคันทงจิ – ปราสาทสิริกะ – จุดชมวิวสะพานข้ามแม่น้ำทาดามิ –**
นิงาตะ – ยูดางามิออนเซ็น

เช้า **รับประทานอาหารเช้า ณ ห้องอาหารของโรงแรม**
จากนั้นนำท่านเดินทางสู่ แม่ห้าคันทงจิ ในจังหวัดฟุกุชิมะเป็นหนึ่งในจุดชมซากุระยอดนิยม
สวยอันดับต้น ๆ ของภูมิภาคโทโฮคุ ตลอดสองฝั่งแม่น้ำรายล้อมไปด้วยต้นซากุระหลากสาย
พันธุ์ รวมกันมากถึง 200 ต้น บานสะพรั่งแน่นชนิดจนกลายเป็นภาพอุโมงค์ซากุระ บนระยะทาง
ยาวประมาณ

1 กิโลเมตร **(ขึ้นอยู่กับสภาพอากาศ)**



เที่ยง **รับประทานอาหารกลางวัน ณ ภัตตาคาร บุฟเฟ่ต์ซาบุมิซาบุมิเนื้อ (รวมซอฟต์แวร์ดริงค์ไม้อัน)**



บ่าย จากนั้นนำท่านเดินทางสู่ ปราสาทสิริกะ หนึ่งในปราสาทที่มีชื่อเสียงของญี่ปุ่น ภายในมี
พิพิธภัณฑ์จัดแสดงเรื่องราวเกี่ยวกับประวัติศาสตร์ และแสดงข้าวของเครื่องใช้ของเหล่านักรบ
ซามูไร จากชั้นที่ 5 ของปราสาทสามารถชมวิวอันงดงามของเมืองไอส์ได้ เมื่อเข้าสู่ช่วงฤดูใบไม้
ผลิโดยรอบตัวปราสาทได้รับการแต่งแต้มสีชมพูอ่อน จากกลีบดอกซากุระเข้ากันดีกับหลังคา



บริษัท เจอร์นีย์ ทิกเก็ต จำกัด JOURNEY TICKET CO.,LTD.

15/3 ถ.อำเภอ ต.หมากแข้ง อ.เมือง จ.อุดรธานี 41000

โทรศัพท์ : 042-246662 / 086-4515274 E-mail : journeyticket@hotmail.com

ปราสาทสีแดง เมื่อฤดูใบไม้ร่วงมาเยือนใบไม้เปลี่ยนเป็นสีส้มแดงและเหลือง เมื่อรวมกับฉากหลังที่เป็นปราสาทเก่าแก่ยิ่งเป็นภาพที่งดงาม



พาทุกท่านเดินทางไปยัง จุดชมวิวสะพานข้ามแม่น้ำทาดามิ ที่ได้ชื่อว่าเป็นความสวยงามเป็นอย่างมาก โดยจากจุดชมวิวจะมองเห็นภูเขาสองฝั่งที่มีแม่น้ำทาดามิคั่นกลางอยู่เบื้องล่างและมีสะพานที่ทอดข้ามแม่น้ำจากภูเขาฝั่งหนึ่ง ไปยังอีกฝั่งหนึ่ง นักท่องเที่ยวที่มาเยือนสามารถชมความงามทางธรรมชาติที่แตกต่างไปได้ในตามแต่ละฤดูกาล



ได้เวลาอันสมควรนำท่านเดินทางสู่ จังหวัดนิงาตะ เป็นเมืองที่งดงามซึ่งด้านตะวันตกเฉียงเหนือติดกับทะเลญี่ปุ่น ในฐานะหนึ่งในเมืองเกษตรกรรมชั้นนำของญี่ปุ่น

นำท่านเข้าสู่ที่พัก **YUDAGAMI ONSEN OYANAGI HOTEL** (ขนาดห้อง 30 ตรม.) หรือเทียบเท่า

<https://www.oyanagi.co.jp/>



ค่า

รับประทานอาหารเช้า ณ ห้องอาหารของโรงแรม



บริษัท เจอร์นีย์ ทิกเก็ต จำกัด JOURNEY TICKET CO.,LTD.

15/3 ถ.อำเภอ ต.หมากแข้ง อ.เมือง จ.อุดรธานี 41000

โทรศัพท์ : 042-246662 / 086-4515274 E-mail : journeyticket@hotmail.com

---- พักผ่อนกับสปา รีสอร์ทแบบญี่ปุ่นแท้ ๆ ให้ท่านได้อาบหน้าแร่ หรือเรียกอีกอย่างหนึ่งว่า ออนเซ็น (Onsen) เพื่อผ่อนคลายความเมื่อยล้า การอาบน้ำแร่จะทำให้เลือดลมดี ผิวพรรณสดใส มีน้ำมีนวล และยังช่วยในระบบการเผาผลาญของร่างกายให้ดีขึ้น ----

วันที่สี่	สวนอังกฤษมิชิเกะ - หุบเขาคิโยสึ (อุโมงค์แห่งแสง) - นั่งกระเช้ากอนโดล่าชมวิว - กาล่ายูซาว่า - มินาคามิ ออนเซ็น ** พิเศษออนเซ็นในห้องพัก**
-----------	--

เช้า รับประทานอาหารเช้า ณ ห้องอาหารของโรงแรม
หลังรับประทานอาหารเช้า นำท่านเดินทางไปยัง สวนอังกฤษมิชิเกะ เป็นสวนที่มีการตกแต่งสไตล์แบบอังกฤษ ซึ่งผู้มาเยือนสามารถเพลิดเพลินกับดอกไม้อันงดงามของสวนแห่งนี้ในแต่ละฤดูกาล สวนที่ได้รับการดูแลอย่างดี โดยเฉพาะในช่วงฤดูดอกกุหลาบจะมีกลิ่นหอมชวนหลงใหล ภายในสวนยังมีร้านอาหารเปิดให้นักท่องเที่ยวเข้ามาเพลิดเพลินกับเมนูอาหารว่างกลางสวน เป็นพื้นที่พักผ่อนที่ทำให้จิตใจและร่างกายสดชื่น ด้วยทิวทัศน์ที่กลมกลืนกับธรรมชาติและจุดถ่ายรูปมากมาย



เที่ยง รับประทานอาหารกลางวัน ณ ภัตตาคาร
บ่าย นำท่านสู่ หุบเขาคิโยสึ (อุโมงค์แห่งแสง) เป็นอุโมงค์เก่าแก่ที่เคยถูกปิดร้างเนื่องจากเกิดหินถล่มเมื่อในอดีต แต่ปัจจุบันนี้กลายเป็นจุดแสดงผลงานศิลปะระดับโลก ภายใต้ผลงานชื่อ Tunnel of Light ผลงานของชาวจีนชื่อ คุณ Ma Yansong ภายในอุโมงค์แห่งนี้ทางเดินจะจัดแสงเป็นสีต่างๆไปเรื่อยๆในแต่ละจุดก็สามารถแวะชมวิวที่มองออกไปเห็นแม่น้ำ Kiyotsu หุบเขาและชั้นหินต่างๆสวยงาม



นำท่านนั่งกระเช้ากอนโดล่าชมวิวมะที่ กาล่ายูซาว่า (GALA YUZAWA) (ขึ้นอยู่กับสภาพอากาศ) สกีรีสอร์ทชื่อดังของภูมิภาคคันโต ตั้งอยู่ที่เมืองเอจิโกะ ยูซาวะ จังหวัดนิงาตะ พื้นที่นี้มีชื่อเสียงว่าเป็นสถานที่ที่มีหิมะตกลงมาปกคลุมมากที่สุดแห่งหนึ่งของญี่ปุ่น และสามารถเล่นสกี



บริษัท เจอร์นีย์ ทิกเก็ต จำกัด JOURNEY TICKET CO.,LTD.

15/3 ถ.อำเภอ ต.หมากแข้ง อ.เมือง จ.อุดรธานี 41000

โทรศัพท์ : 042-246662 / 086-4515274 E-mail : journeyticket@hotmail.com

ได้ยาวนาน จนถึงต้นเดือนพฤษภาคมเลยทีเดียว นอกจากนี้ยังมีโซนร้านอาหารทั้งอาหารญี่ปุ่น และอาหารตะวันตก รวมทั้งมีบ่อน้ำพุร้อนไว้บริการสำหรับผู้ที่สนใจอีกด้วย



นำท่านเข้าสู่ที่พัก **MINAKANI ARATASHI HOTEL** หรือเทียบเท่า

(ขนาดห้อง 27 ตรม.) **** พิเศษสุดสำหรับคณะ มีออนเซ็นส่วนตัวในห้องพักทุกห้อง ****

**** หมายถึง สำหรับโรงแรมนี้ ครอบคลุมทุกท่านเตรียมกระเป๋าค้างคืนใบเล็ก (Overnight Bag) เนื่องจากโรงแรมอยู่ในหุบเขาต้องทำการต่อรถของโรงแรมเพื่อเข้าสู่ที่พัก ****

<https://aratashi.jp/>

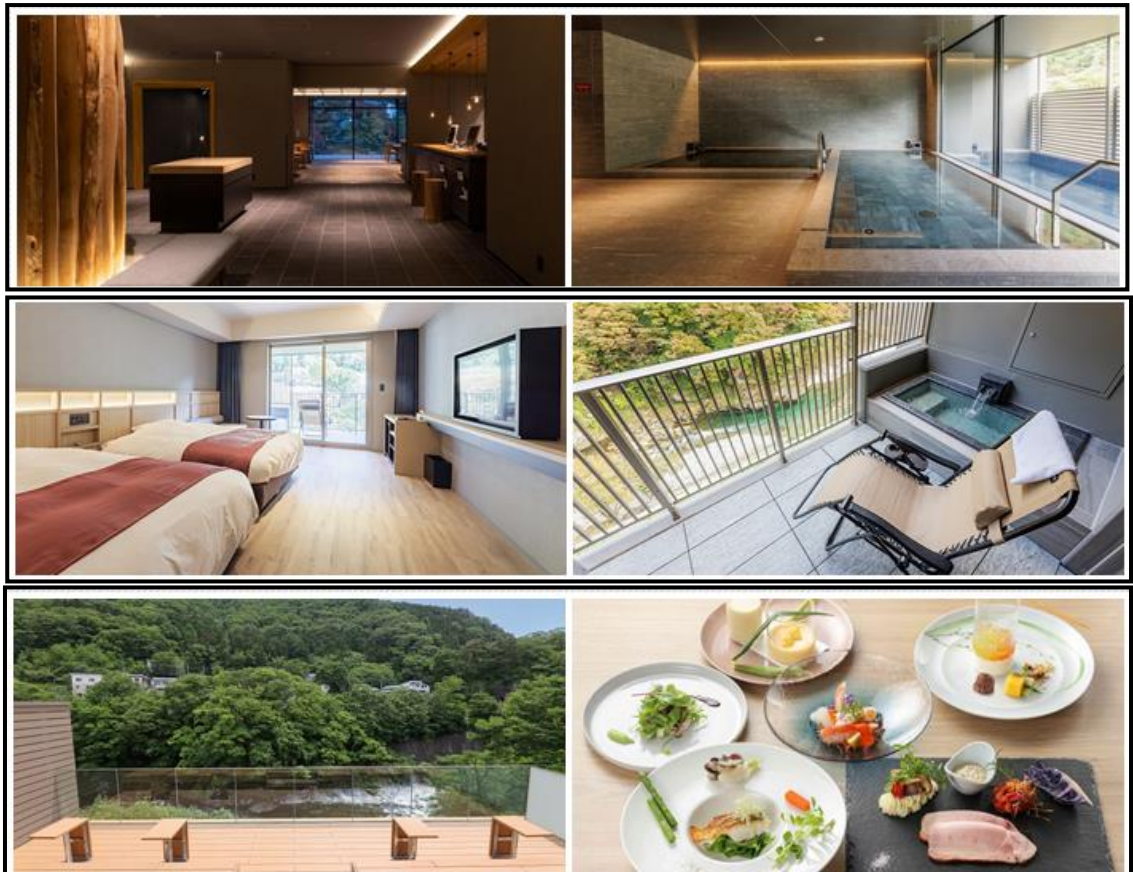

ค่า

รับประทานอาหารค่ำ ณ ห้องอาหารของโรงแรม



บริษัท เจอร์นีย์ ทิกเก็ต จำกัด JOURNEY TICKET CO.,LTD.

15/3 ถ.อำเภอ ต.หมากแข้ง อ.เมือง จ.อุดรธานี 41000

โทรศัพท์ : 042-246662 / 086-4515274 E-mail : journeyticket@hotmail.com

---- พักผ่อนกับสปา รีสอร์ทแบบญี่ปุ่นแท้ ๆ ให้ท่านได้อาบน้ำแร่ หรือเรียกอีกอย่างหนึ่งว่า

ออนเซ็น (Onsen) เพื่อผ่อนคลายความเมื่อยล้า การอาบน้ำแร่จะทำให้เลือดลมดี ผิวพรรณสดใส มีน้ำมีนวล และยังช่วยในระบบการเผาผลาญของร่างกายให้ดีขึ้น ----

วันที่ห้า	ทาคาซากิ - เจ้าแม่กวนอิม เบียดคคู ไคคันทง - สถานีทาคาซากิ - หนึ่งรถไฟชินคันเซ็น - โตเกียว - ซ้อปปิ้งย่านชินจูกุ
-----------	---

เช้า รับประทานอาหารเช้า ณ ห้องอาหารของโรงแรม

จากนั้นนำท่านเดินทางสู่ เมืองทาคาซากิ เพื่อสักการะขอพระเจ้าแม่กวนอิมที่ เบียดคคู ไคคันทง

จิเก็นอิน สร้างขึ้นในปีโชวะที่ 11 (ค.ศ. 1936) ตัวองค์เจ้าแม่กวนอิมมีความสูงถึง 41.80 เมตร สามารถขึ้นบันไดด้านในองค์พระเพื่อไปสักการะและชมวิวเมืองได้ ปัจจุบันเป็นเสมือนสัญลักษณ์อย่างหนึ่งของเมืองทาคาซากิ (จังหวัดกุนมะ) ซึ่งชาวเมืองให้ความเคารพนับถือเป็นอย่างมาก มีผู้คนจากทั่วประเทศและนักท่องเที่ยวชาวต่างชาติแวะเวียนมาสักการะเจ้าแม่กวนอิม ที่เมืองทาคาซากิแห่งนี้อยู่เสมอ



จากนั้นนำท่านเดินทางสู่ สถานีทาคาซากิ ให้ทุกท่านสัมผัสประสบการณ์ หนึ่งรถไฟชินคันเซ็น หรือรถไฟหัวกระสุนไค ชื่อว่า เป นรถไฟที่มีความเร็วสูงติดอันดับโลก โดยมีความเร็วถึง 240 ก.ม./ชั่วโมง มุ่งหน้าสู่ กรุงโตเกียว



เที่ยง รับประทานอาหารกลางวัน ณ ภัตตาคาร



บริษัท เจอร์นีย์ ทิกเก็ต จำกัด JOURNEY TICKET CO.,LTD.

15/3 ถ.อำเภอกอง ๓.หมากแข้ง อ.เมือง จ.อุดรธานี 41000

โทรศัพท์ : 042-246662 / 086-4515274 E-mail : journeyticket@hotmail.com

บาย จากนั้นนำท่านช้อปปิ้งต่อ ย่านชินจูกุ ย่านช้อปปิ้งที่มีชื่อของกรุงโตเกียว ให้ท่านได้เพลิดเพลินกับการเลือกซื้อสินค้านาหานาชนิด ร้านร้อยเยน แบรินด์เนม อุปกรณ์อิเล็กทรอนิกส์ ซานริโอ ช้อปปิ้งผ้าหน้าสมัย กระเป๋า รองเท้าวัยรุ่นอย่างอินทิสีกะ ไทเกอร์!!! รวมไปถึงเครื่องสำอาง ยอดนิยมอย่าง SHISEIDO KANEBO KOSE SK-II ฯลฯ

ค่ำ รับประทานอาหารค่ำ ณ ภัตตาคาร บุฟเฟต์ปิ้งย่างพรีเมียมทีวี่แชมป์เปียน (รวมดื่มไม่อั้น)



นำท่านเข้าสู่ที่พัก TOKYO DOME HOTEL (ขนาดห้อง 33 ตรม.) หรือเทียบเท่า

<https://www.tokyodome-hotels.co.jp/>



วันที่หก ย่านชิบูย่า - TeamLab Planets Tokyo - มิตรชยุเออาร์ทเล็ทพาร์ค ดิซาราชี่ - สนามบินฮาเนดะ

เช้า รับประทานอาหารเช้า ณ ห้องอาหารของโรงแรม
ให้ท่านอิสระกับช้อปปิ้ง ย่านชิบูย่า ตั้งอยู่ในเขตพิเศษของกรุงโตเกียว (Tokyo) เป็นแหล่งช้อปปิ้งสำหรับนักท่องเที่ยวซึ่งมีห้างและร้านค้าแบรนด์ดังมากมายนอกจากเทรนด์แฟชั่นแล้ว ย่านวัยรุ่นแบบนี่ยังเป็นแหล่งนำเทรนด์อาหารอีกด้วย ทำให้มีร้านชื่อดังและร้านน่ารัก น่าสนใจมากมาย





บริษัท เจอร์นีย์ ทิกเก็ต จำกัด JOURNEY TICKET CO.,LTD.

15/3 ถ.อำเภอ ต.หมากแข้ง อ.เมือง จ.อุดรธานี 41000

โทรศัพท์ : 042-246662 / 086-4515274 E-mail : journeyticket@hotmail.com

เที่ยง **รับประทานอาหารกลางวัน อิสระตามอัธยาศัย**

บ่าย พาทุกท่านเยี่ยมชม **TeamLab Planets Tokyo** เป็นพิพิธภัณฑ์ที่คุณเดินผ่านน้ำ มีพื้นที่จัดนิทรรศการขนาดใหญ่ 4 แห่งและสวน 2 แห่ง และเดินสำรวจด้านในนิทรรศการด้วยเท้าเปล่า พร้อมสัมผัสได้ถึงความมหัศจรรย์แห่งศิลปะ ที่จัดแสดงอยู่ในพื้นที่ที่กว้างใหญ่แห่งนี้

จากนั้นนำท่านเดินทางสู่ **มิตซูบิเออาร์ทเล็ทพาร์ค ดิซาราสึ** เออาร์ทเล็ทนี้มีขนาดใหญ่ที่มีสินค้าแบรนด์ดังทั้งในและต่างประเทศรวมกว่า 308 ร้าน นับเป็นศูนย์การค้าที่ใหญ่ที่สุดในประเทศญี่ปุ่น ซึ่งกว่า 100 ร้านเป็นร้านปลอดภาษี สิ่งห้ามพลาดใน MITSUI OUTLET PARK KISARAZU แห่งนี้ก็คือBLUE LABEL/BLACK LABEL CRESTBRIDGE ของ Burberry ซึ่งปรับปรุงร้านใหม่ในเดือนตุลาคม 2019 รวมทั้งร้านซึ่งเป็นตัวแทนแบรนด์แฟชั่นของญี่ปุ่นอย่าง BEAMS, COACH, Y-3, Matsumoto Kiyoshi, THE NORTH FACE, Columbia ในแบรนด์ OUTDOOR ฯลฯ



ค่ำ **รับประทานอาหารค่ำ อิสระตามอัธยาศัย**

ได้เวลาอันสมควรนำท่านเดินทางสู่ **สนามบินฮาเนดะ**

วันที่เจ็ด	สนามบินฮาเนดะ - กรุงเทพฯ
-------------------	---------------------------------

00.20 น. ออกเดินทางกลับสู่กรุงเทพฯ โดยสายการบินไทย เที่ยวบินที่ **TG 661**

04.50 น. เดินทางถึงสนามบินสุวรรณภูมิ กรุงเทพฯ โดยสวัสดิภาพ



บริษัท เจอร์นีย์ ทิกเก็ต จำกัด JOURNEY TICKET CO.,LTD.

15/3 ถนนอำเภอ ต.หมากแข้ง อ.เมือง จ.อุดรธานี 41000

โทรศัพท์ : 042-246662 / 086-4515274 E-mail : journeyticket@hotmail.com

อัตราค่าบริการ

กำหนดการเดินทาง

12 – 18 เมษายน 2568

ท่านละ	ราคารวมตัว	ราคาไม่รวมตัว
ผู้ใหญ่ พักห้องละ 2-3 ท่าน	89,900.-	61,900.-
เด็กอายุต่ำกว่า 7-11 ปี พักรวมผู้ใหญ่ มีเตียง	85,900.-	65,900. -
เด็กอายุต่ำกว่า 2-6 ปี พักรวมผู้ใหญ่ ไม่มีเตียง	76,900.-	56,900. -
พักห้องเดี่ยว เพิ่มอีกท่านละ	22,000.-	22,000. -

อัตราไม่รวม

1. การเดินทางในแต่ละครั้งต้องมีจำนวนผู้ร่วมเดินทาง 10 ท่านขึ้นไป
2. โรงแรม อาหาร ยานพาหนะ การบริการ ทุกพีเรียมาตรฐานเดียวกัน แต่ราคาทัวร์แตกต่างกัน เนื่องจาก ตรวงวันหยุดยาว เทศกาลสำคัญทั้งของไทยและญี่ปุ่น ราคาโรงแรมและตั๋วเครื่องบินจะสูงกว่าปกติ
3. เนื่องจากโรงแรมที่พักของญี่ปุ่นส่วนใหญ่เป็นเตียงแฝด (Twin) ลูกค้าที่ต้องการพักเป็นเตียงคู่ (Double) บางโรงแรมอาจมีค่าใช้จ่ายเพิ่มเติม และกรณีที่โรงแรมไม่สามารถจัดห้องพักสำหรับสามท่านได้ (Triple room) ผู้เข้าพักจำเป็นต้องใช้เป็นห้องคู่ + ห้องพักเดี่ยว ลูกค้าต้องชำระค่าห้องพักเดี่ยวเพิ่มเติม และแปลนโรงแรมส่วนใหญ่ห้องพักที่ประเภทห้องต่างกันจะไม่อยู่ใกล้กัน
4. ทางสายการบินไม่รับจองที่นั่ง Long Leg ลูกค้าต้องชี้แจงเหตุผลหน้าเคาเตอร์เช็คอินด้วยตัวท่านเอง
5. ในกรณีที่ออกตั๋วเครื่องบินไปแล้วลูกค้าไม่สามารถเดินทางได้ ทางสายการบินไม่อนุญาตให้เปลี่ยนชื่อผู้เดินทางทุกกรณี และทางบริษัทฯ ขอสงวนสิทธิ์ในการคืนค่าบริการเนื่องจากทางบริษัทฯ ชำระค่าโรงแรม ค่าเครื่องบิน ยานพาหนะ และอาหารไปล่วงหน้าแล้ว
6. ราคาไม่รวมภาษีมูลค่าเพิ่ม 7% ในกรณีขอใบกำกับภาษี

อัตราโดยรวม

- ค่าตั๋วเครื่องบินไป – กลับ ชั้นประหยัด (เดินทางไป-กลับพร้อมกรุ๊ปเท่านั้น) สายการบิน และเส้นทางตามที่ระบุไว้เท่านั้น



บริษัท เจอร์นีย์ ทิกเก็ต จำกัด JOURNEY TICKET CO.,LTD.

15/3 ถ.อำเภอ ต.หมากแข้ง อ.เมือง จ.อุดรธานี 41000

โทรศัพท์ : 042-246662 / 086-4515274 E-mail : journeyticket@hotmail.com

- ค่าภาษีสนามบินและภาษีน้ำมันตามราคาตัวร์ ทางบริษัทคิดอัตรา ณ วันที่ 4 มีนาคม 2567 หากทางสายการบินมีการเรียกเก็บเพิ่มจากวันดังกล่าว ทางบริษัท ขอสงวนสิทธิ์ในการเรียกเก็บจากท่านตามความเป็นจริง
- ค่าพาหนะรับ-ส่ง และค่าเข้าชมสถานที่ท่องเที่ยวต่างๆตามรายการที่ระบุไว้เท่านั้น
- ค่าโรงแรมที่พักตามระบุในรายการหรือเทียบเท่า ห้องพักห้องละ 2-3 ท่านเท่านั้น
- ค่าอาหารและเครื่องดื่มตามรายการที่ระบุเท่านั้น
- น้ำหนักกระเป๋าเดินทาง น้ำหนักไม่เกิน 25 กก. ส่วนกระเป๋าใบเล็กอยู่ในความดูแลของท่านเอง น้ำหนักไม่เกิน 7 กก.
- ค่าประกันภัยการเดินทางต่างประเทศเงื่อนไขตามกรมธรรม์
- หัวหน้าทัวร์ผู้มีประสบการณ์นำเที่ยวคอยดูแลอำนวยความสะดวก ตลอดการเดินทางจำนวน 1 ท่าน
- น้ำดื่มบนรถวันละ 1 ขวด

เงื่อนไขการจอง

บริษัทฯ เรียกเก็บค่ามัดจำ 30,000 บาท ส่วนที่เหลือทั้งหมดชำระก่อนการเดินทาง 30 วัน หรือตามเงื่อนไขพิเศษทางบริษัทฯกำหนด (ทางบริษัทฯอาจมีการเรียกเก็บส่วนที่เหลือทั้งหมดก่อน 30 วัน อันเนื่องจากกรณีที่เดินทางนั้นถูกจองเต็มเร็วกว่าปกติ หรือจำเป็นต้องออกตัวเครื่องบิน เพื่อเลี่ยงการเก็บส่วนค่าธรรมเนียมเชื้อเพลิง และค่าภาษีสนามบินที่ทางสายการบินมีการเปลี่ยนแปลงโดยไม่จำเป็นต้องแจ้งให้ทราบล่วงหน้า)

อัตรานี้ไม่รวม

1. ค่าทำหนังสือเดินทางพาสปอร์ต
2. ค่าใช้จ่ายส่วนตัวนอกเหนือในรายการเช่นโทรศัพท์, ค่าชักรีด, ค่าเครื่องดื่มและอาหารที่สั่งเพิ่มเติมจากรายการที่ทางบริษัทฯจัดให้เป็นต้น
3. ค่าน้ำหนักกระเป๋าเดินทางในกรณีน้ำหนักเกินกว่าสายการบินกำหนดคือ ขึ้นละ 25 กก. ต่อท่าน
4. ค่าภาษีท่องเที่ยวหากมีการเก็บเรียกเพิ่ม
5. ค่าวีซ่าท่องเที่ยวญี่ปุ่น กรณีผู้เดินทางต่างชาติต้องขอวีซ่าญี่ปุ่น

เงื่อนไขการเดินทาง

บริษัทฯ ขอสงวนสิทธิ์ในการยกเลิกการเดินทาง กรณีมีผู้เดินทางต่ำกว่า 10 ท่าน โดยจะแจ้งให้ผู้เดินทางทราบล่วงหน้าก่อน 15 วัน การขอเปลี่ยนแปลงวันเดินทางหากผู้เดินทางมีความประสงค์จะขอเปลี่ยนแปลงวันเดินทาง สามารถทำได้โดยไม่เสียค่าใช้จ่าย ตามเงื่อนไขดังนี้

- ล่วงหน้าก่อนการเดินทาง 30 วัน ในช่วงปกติ



บริษัท เจอร์นีย์ ทิกเก็ต จำกัด JOURNEY TICKET CO.,LTD.

15/3 ถ.อำเภอกอง ๓.หมากแข้ง อ.เมือง จ.อุดรธานี 41000

โทรศัพท์ : 042-246662 / 086-4515274 E-mail : journeyticket@hotmail.com

- ล่วงหน้าก่อนการเดินทาง 45 วัน ก่อนเดินทางในช่วงเทศกาลหรือ High Season (เทศกาลปีใหม่, ตรุษจีน, ตลอดเดือนเมษายน พฤษภาคม และเดือนตุลาคม)

ตั๋วเครื่องบิน

1. ในการเดินทางเป็นหมู่คณะ ผู้โดยสารจะต้องเดินทางไป-กลับพร้อมกัน หากต้องการเลื่อนวันเดินทาง กลับ ท่านต้องชำระค่าใช้จ่ายส่วนต่างที่สายการบินเรียกเก็บ
2. การจัดที่นั่งของกรุ๊ป เป็นไปโดยสายการบินเป็นผู้กำหนด ซึ่งทางบริษัทฯ ไม่สามารถเข้าไปแทรกแซงได้
3. กรณีลูกค้ายกเลิกการเดินทาง แต่ทางบริษัทฯ ได้ดำเนินการออกตั๋วไปแล้วนั้น ผู้เดินทางต้องรอ REFUND ตามระบบของสายการบินเท่านั้น และหากท่านไม่แน่ใจในวันเดินทางดังกล่าว กรุณาตรวจสอบกับเจ้าหน้าที่ฯ เพื่อยืนยัน ในกรณีที่ตั๋วเครื่องบินสามารถ ทำ Refund ได้หรือไม่ก่อนที่ ท่านจะชำระเงินค่าตั๋วส่วนที่เหลือ

ค่าธรรมเนียมน้ำมันเชื้อเพลิงและค่าประกันวินาศภัยทางอากาศ

ติดตามอัตราที่ทางสายการบินปรับค่าธรรมเนียม ณ วันที่ล่าสุดที่มีการปรับค่าธรรมเนียมหากสายการบิน มีการปรับขึ้นราคาในภายหลัง ถือเป็นค่าตั๋วส่วนเพิ่มที่ทางบริษัทฯ ขอสงวนสิทธิ์ในการเรียกเก็บตาม ความเป็นจริง ณ วันที่ออกตั๋ว

กระเป๋าและสัมภาระการเดินทาง

1. น้ำหนักกระเป๋าและสัมภาระเดินทาง สายการบินอนุญาตให้บรรทุกได้ต่อเครื่องบินคือ ชั้นละ 7 กก. ต่อท่าน (สำหรับผู้โดยสารชั้นประหยัด / Economy Class Passenger) หากสัมภาระมีน้ำหนักเกิน สายการบินมีสิทธิ์เรียกเก็บค่าธรรมเนียมเพิ่มได้
2. กระเป๋าใบเล็กที่สามารถนำขึ้นเครื่องได้อยู่ในความดูแลของท่านน้ำหนักไม่เกิน 7 ก.ก. และ มีความ กว้าง+ยาว+สูง ไม่เกิน 115 เซนติเมตร กว้าง ไม่เกิน 55 ซม. (22 นิ้ว) X สูง ไม่เกิน 40 ซม. (16 นิ้ว) X ลึก ไม่เกิน 25 ซม. (10 นิ้ว)
3. ในบางรายการตั๋วที่ต้องเดินทางด้วยสายการบินภายในประเทศ หรือสายการบินอื่น น้ำหนักของ กระเป๋าอาจถูกกำหนดให้ต่ำหรือสูงกว่ามาตรฐานได้ ทั้งนี้ขึ้นอยู่กับข้อกำหนดของแต่ละสายการบิน ซึ่งผู้เดินทางสามารถตรวจสอบได้จากพนักงานขายด้วยตัวเอง

กรณียกเลิกการเดินทาง

1. กรณีแจ้งยกเลิกการเดินทางล่วงหน้าก่อน 30 วัน คืนในอัตราร้อยละ 100 ของเงินค่าบริการ และหัก ค่าใช้จ่ายเกิดขึ้นตามจริง



บริษัท เจอร์นีย์ ทิกเก็ต จำกัด JOURNEY TICKET CO.,LTD.

15/3 ถ.อำเภอ ต.หมากแข้ง อ.เมือง จ.อุดรธานี 41000

โทรศัพท์ : 042-246662 / 086-4515274 E-mail : journeyticket@hotmail.com

2. กรณีแจ้งยกเลิกการเดินทางล่วงหน้าก่อน 15 วัน คืนในอัตราร้อยละ 50 ของเงินค่าบริการ และหักค่าใช้จ่ายที่เกิดขึ้นตามจริง
3. กรณีแจ้งยกเลิกการเดินทางล่วงหน้าก่อนน้อยกว่า 15 วัน ไม่คืนเงินค่าบริการ
*****หมายเหตุ!! ค่าใช้จ่ายที่เกิดขึ้นจริง ได้แก่ ค่าธรรมเนียมการขอวีซ่า ค่ามัดจำบัตรโดยสาร เครื่องบิน และค่าใช้จ่ายอื่น ๆ ที่จำเป็น *****