



# บริษัท เจอร์นีย์ ทิกเก็ต จำกัด JOURNEY TICKET CO.,LTD.

15/3 ถ.อำเภอกว๊านพะเยา อ.เมือง จ.อุดรธานี 41000

โทรศัพท์ : 042-246662 / 086-4515274 E-mail : journeyticket@hotmail.com

FTDYGZ02P

# ZHANGJIAJIE

## บั้นตรึงจางเจียเจีย

เที่ยวฟิน 2 เมืองโบราณ ภูเขาเจ็ดดาว

6 วัน 5 คืน

**ลด** สูงสุด  
\*\* ยกเว้นพีเรียดวันหยุด

เดินทาง มิ.ย. - ส.ค. 67

# 11,965.-

เพียงท่านละ ~~18,965.-~~

หมู่บ้านโบราณฝูหรงเจิ้น

- ภูเขาเจ็ดดาว (รวมกระเช้าขึ้น-ลง) ที่เที่ยวใหม่ของเมืองจางเจียเจีย เป็นกลุ่มของยอดเขาสูงตระหง่านทอดยาวข้ามแม่น้ำ
- เที่ยวชมสองเมืองโบราณ “ ฟังหวง& ฝูหรงเจิ้น ” ชมวิวสุดอลังการระดับโลก
- จางเจียเจีย โอช แอนด์ สโนว์เวิลด์ ที่เที่ยวแห่งใหม่ล่าสุด ของเมืองจางเจียเจีย เป็นสถานที่เล่นหิมะในร่ม
- ชม พิพิธภัณฑ์ภาพเขียนหินทรายจวินเซียง แสดงผลงานทางศิลปะที่สร้างชื่อเสียงให้เมืองจางเจียเจีย

เช็กอินที่เที่ยว  
แหล่งใหม่

[vietjetair.com](http://vietjetair.com)

เช็กอินไฮไลท์สุดฮิต

น้ำหนักกระเป๋า 20 Kg

พักโรงแรม 4 ดาว





# บริษัท เจอร์นีย์ ทิกเก็ต จำกัด JOURNEY TICKET CO.,LTD.

15/3 ถ.อำเภอกว๊านพะเยา อ.เมือง จ.อุดรธานี 41000

โทรศัพท์ : 042-246662 / 086-4515274 E-mail : journeyticket@hotmail.com

## วันแรก **สนามบินสุวรรณภูมิ – สนามบินต้าหยง เมืองจางเจี๋ยเจี๋ย – ตึกมหัศจรรย์ 72 ชั้น**

**13.00 น.** คณะพร้อมกันที่ **สนามบินสุวรรณภูมิ** บริเวณชั้น 4 ผู้โดยสารขาออกระหว่างประเทศ เคาน์เตอร์เช็คอิน **สายการบินไทยเว็ทเจ็ทแอร์ (Thai Vietjet)** เจ้าหน้าที่ของบริษัทฯ ให้การต้อนรับและอำนวยความสะดวกในการเช็คอินรับบัตรโดยสาร

**โปรดทราบ :** เที่ยวบินนี้เป็นเที่ยวบินเช่าเหมาลำ การจัดที่นั่งเป็นแบบสุ่มเลือก (Random ) ตามกฎของสายการบิน ที่นั่งอาจจะไม่ได้นั่งติดกันและไม่สามารถเลือกช่วงที่นั่งบนเครื่องบินได้

**16.00 น.** ออกเดินทางบินลัดฟ้าสู่ **เมืองจางเจี๋ยเจี๋ย ประเทศจีน** โดย **สายการบินไทยเว็ทเจ็ทแอร์ (Thai Vietjet Air)** เที่ยวบิน **VZ3694** ใช้เวลาเดินทางประมาณ 3 ชั่วโมง 20 นาที **\*\* ไม่มีบริการอาหารและน้ำดื่มบนเครื่อง \*\***

**20.20 น.** เดินทางถึง **สนามบินต้าหยง เมืองจางเจี๋ยเจี๋ย** นำท่านเดินทางสู่ **เมืองจางเจี๋ยเจี๋ย (Zhangjiajie)** เป็นประจูดั้งดินแดนบริสุทธิ์ของโลก ตั้งอยู่ทางภาคตะวันตกเฉียงเหนือของมณฑลหูหนาน เป็นหนึ่งในเมืองท่องเที่ยวที่สำคัญที่สุดมีชื่อเสียงทางด้านทรัพยากรการท่องเที่ยวที่มีเอกลักษณ์ของตนเองและแหล่งท่องเที่ยวสำคัญในเมืองจางเจี๋ยเจี๋ย

นำท่านดื่มด่ำไปกับบรรยากาศแสงสียามราตรีของ **ตึกมหัศจรรย์ 72 ชั้นแห่งเมืองจางเจี๋ยเจี๋ย** แลนด์มาร์คใหม่ล่าสุดของเมืองจางเจี๋ยเจี๋ย สร้างขึ้นโดยการนำเอาจุดเด่นของเมืองจางเจี๋ยเจี๋ยมารวมกัน มีอาคารสูงที่สร้างจำลองถ้ำประจูดั้งสวรรค์ บ้านยกพื้นโบราณที่เป็นบ้านพื้นเมืองของชาวถู่เจี๋ย นอกจากนี้ที่นี่ยังถูกออกแบบให้กลายเป็นแหล่งรวมของรีสอร์ท โฮมสเตย์ ร้านอาหาร แสงสตรีทฟู้ด ผับบาร์ ร้านขายของที่ระลึก ที่ตกแต่งด้วยแสงสีสุดอลังการ ตั้งอยู่ใจกลางเมืองจางเจี๋ยเจี๋ย







# บริษัท เจอร์นีย์ ทิกเก็ต จำกัด JOURNEY TICKET CO.,LTD.

15/3 ถ.อำเภอ ต.หมากแข้ง อ.เมือง จ.อุดรธานี 41000

โทรศัพท์ : 042-246662 / 086-4515274 E-mail : journeyticket@hotmail.com

**ค่า** **อิสระอาหารค่ำตามอัธยาศัย**

**ที่พัก** **MELLOW HOTEL หรือ เกียบเท่าระดับ 4 ดาว**

**วันที่สอง** **เมืองจางเจี๋ยเจี๋ย – เมืองฟ่งหวง - เมือง โบริามฟ่งหวง - เที่ยวชมเมือง โบริามฟ่งหวงยามราตรี**

**เช้า** **บริการอาหารเช้า ณ ห้องอาหารของโรงแรม**

นำท่านเดินทางสู่ **เมืองโบริามฟ่งหวง** หรือ **เมืองหงส์** (ใช้เวลาเดินทางประมาณ 3 ชั่วโมง) เป็นเมืองโบริามที่สร้างในราชวงศ์ถัง เป็นเมืองที่ก่อขึ้นด้วยหิน จุดเด่น คือ กำแพงโบริาม ถูกสร้างขึ้นในราชวงศ์หมิง นอกจากนี้ ยังมีโบริามสถานและโบริามวัดอุททางด้านวัฒนธรรมอันล้ำค่าที่ตกทอดมาจากราชวงศ์หมิง



**กลางวัน** **บริการอาหารกลางวัน ณ ภัตตาคาร**

นำท่านชม **บรรยากาศของสองฝั่งแม่น้ำถั่วเจี๋ย** อันเป็นเอกลักษณ์ของเมืองโบริามแห่งนี้ ชมบ้านเรือนสองฟากฝั่งแม่น้ำ สะพานโบริาม บ้านเรือนที่มีลักษณะก่อสร้างแบบจีนโบริามสร้างในสมัยราชวงศ์หมิงและชิง และมีชาวบ้านซึ่งเป็นชนเผ่าดั้งเดิมของที่นี่เรียกว่าชนเผ่าถั่วเจี๋ย จากนั้นนำท่านชม **สะพานหงเจี๋ย** สะพานไม้โบริามที่มีหลังคาคลุมเหมือนสะพานข้ามคลองในเวนิส สะพานแห่งนี้เคยเป็นด่านเก็บภาษีเกลือในสมัยราชวงศ์ชิง ซึ่งยังคงรักษารูปทรงในอดีตไม่เปลี่ยนแปลง จากนั้นนำท่านชมแสงสียามเย็น **เมืองโบริามฟ่งหวง (Fenghuang Ancient Town)** ถูกสร้างขึ้นในสมัยราชวงศ์ชิง โดยภูมิประเทศเป็นภูเขาและมีทุ่งนาล้อมรอบ ซึ่งตัวเมืองตั้งอยู่บริเวณบน





# บริษัท เจอร์นีย์ ทิกเก็ต จำกัด JOURNEY TICKET CO.,LTD.

15/3 ถ.อำเภอ ต.หมากแข้ง อ.เมือง จ.อุดรธานี 41000

โทรศัพท์ : 042-246662 / 086-4515274 E-mail : journeyticket@hotmail.com

เรามีแม่น้ำถั่วเหลืองไหลผ่าน มีสะพานหงเถียวเป็นทางเชื่อม ถนนปูด้วยหินขาวและมีกำแพงโบราณตั้งอยู่ริมน้ำ นำท่านเพลิดเพลินไปกับแสงสียามเย็น บรรยากาศภายในเมืองถูกประดับประดาไปด้วยโคมไฟต่างๆ



**ค่ำ บริการอาหารค่ำ ณ ภัตตาคาร**

**ที่พัก**

**NIANWO HOTEL หรือ เทียบเท่าระดับ 4 ดาว**

**วันที่สาม**

**เมืองฟ่งหวง - เมืองฝูหรง - เมือง โบราณฝูหรงเจิ้น - เทียวชมเมือง โบราณฝูหรงเจิ้นยามราตรี**

**เช้า**

**บริการอาหารเช้า ณ ห้องอาหารของ โรงแรม**

นำท่านเดินทางสู่ **เมืองฝูหรงเจิ้น** (ใช้เวลาเดินทางประมาณ 2 ชั่วโมง) เดิมมีชื่อว่า หวังซุน ซึ่งประวัติความเป็นมายาวนานถึง 2,000 ปี ตั้งแต่สมัยราชวงศ์ซันตะวันตก เมื่อ 202 ปีก่อนคริสต์ศักราช และเป็นที่อยู่อาศัยของชาวถู่เจียวเรื่อยมาจนถึงปัจจุบัน จุดเด่นของที่นี่คือหมู่บ้านโบราณที่เป็นอาคารแบบดั้งเดิมของชาวถู่เจียวที่ตั้งอยู่ริมผา และมีน้ำตกฝูหรงไหลลงมาจากหน้าผาสูง เป็นภาพที่งดงามเหมือนภาพวาด ด้านหลังม่านของน้ำตกจะมีทางเดินให้เราสามารถเดินเข้าไปชมทิวทัศน์ของสายน้ำที่ทอดยาวขนาดไปกับหมู่บ้านได้ และใกล้กันยังมีถ้ำของบรรพบุรุษชาวถู่เจียวที่เคยมาพักอาศัยตอนเกิดสงคราม และมีรูปปั้นจำลองให้เห็นถึงการใช้ชีวิตในยุคนั้นด้วย และหลังจากใช้ชีวิตกันไปเรื่อยๆก็เริ่มมีการสร้างที่อยู่อาศัยเพิ่มขึ้น ทำให้เกิดเป็นหมู่บ้านขึ้นอย่างในปัจจุบัน





# บริษัท เจอร์นีย์ ทิกเก็ต จำกัด JOURNEY TICKET CO.,LTD.

15/3 ถ.อำเภอ ต.หมากแข้ง อ.เมือง จ.อุดรธานี 41000

โทรศัพท์ : 042-246662 / 086-4515274 E-mail : journeyticket@hotmail.com

## กลางวัน

### บริการอาหารกลางวัน ณ ภัตตาคาร

นำท่านเดินทางสู่ **เมืองโบราณฝูหรงเจิ้น** อยู่ในเขตปกครองตนเองเผ่าจู่เจียและเผ่าเหมียว เมืองเซียงซี มีประวัติศาสตร์อันยาวนาน 2,000 ปี ถูกขนานนามว่า **เมืองแห่งน้ำตก** เนื่องจากสถานที่แห่งนี้ตั้งอยู่บนภูเขาสูงรายล้อมด้วยสายน้ำที่ไหลผ่านบ้านเรือน อีกทั้งเป็นฉากสวยๆ ในภาพยนตร์ เรื่อง Hibiscus Town ซึ่งสร้างชื่อเสียงให้กับภาพยนตร์และสถานที่แห่งนี้อย่างมาก **อิสระให้ท่านได้ชมทัศนียภาพของเมืองโบราณฝูหรงยามราตรี**



**ค่ำ** บริการอาหารค่ำ ณ ร้านอาหาร

**ที่พัก** XIANGRONG HOTEL หรือ เทียบเท่า ในเมืองฝูหรง

**วันที่สี่** ฝูหรงเจิ้น - จางเจียเจีย - เขาเจ็ดดาว (โดยกระเช้าขึ้น - ลง) - **โปรแกรมเสริม : ไชว์จิ้งจอกขาว**

**เช้า** บริการอาหารเช้า ณ ห้องอาหารของโรงแรม

จากนั้นนำท่านเดินทางสู่ **เมืองจางเจียเจีย** (ใช้เวลาเดินทางประมาณ 2 ชั่วโมง) ระหว่างทางให้ท่านได้ชื่นชม ทัศนียภาพ หมู่สวนพฤกษา หรือนอนหลับพักผ่อนตามอัธยาศัยระหว่างเดินทาง จากนั้นนำท่านแวะ **ศูนย์นวดฝ่าเท้าและสมุนไพรจีน** ให้ท่านได้ผ่อนคลายกับการนวดเท้า ซึ่งเป็นอีกวิธีหนึ่งในการผ่อนคลายความเครียด ปรับสมดุลให้





# บริษัท เจอร์นีย์ ทิกเก็ต จำกัด JOURNEY TICKET CO.,LTD.

15/3 ถ.อำเภอ ต.หมากแข้ง อ.เมือง จ.อุดรธานี 41000

โทรศัพท์ : 042-246662 / 086-4515274 E-mail : journeyticket@hotmail.com

การไหลเวียนของโลกด้วยวิถีธรรมชาติ และฟังบรรยายเกี่ยวกับสมุนไพรของจีน เช่น บัวหิมะ น้ำมันนวดแก้ปวดเมื่อย เป็นต้น

## กลางวัน

### บริการอาหารกลางวัน ณ ภัตตาคาร

จากนั้นนำท่านสู่ **ภูเขาเจ็ดดาว** (รวมกระเช้าขึ้น-ลง) ที่เที่ยวใหม่ของเมืองจางเจียเจี๋ย เป็นกลุ่มของยอดเขาสูงตระหง่านทอดยาวข้ามแม่น้ำหลี่สู่ย ราวกับกำแพงกั้นในหมู่เขา ภูเขาที่มีความมั่งคั่งที่สุดคือ ภูเขาฉือชิง บริเวณจุดชมวิวของเขาเจ็ดดาวจะสามารถมองเห็นยอดเขาเทียนเหมินซานได้ ภูเขาล้อมรอบด้วยน้ำผา มีความสูงเฉลี่ย 1,400 เมตร และยอดเขาที่สูงที่สุดอยู่สูงจากระดับน้ำทะเล 1,580 เมตร บนยอดเขามียอดเขาสูงกว่า 7 ยอด ซึ่งกระจายตัว เป็นรูปดาวหมีใหญ่ จึงได้ชื่อว่า **“ภูเขาเจ็ดดาว”**



## ค่ำ

### บริการอาหารค่ำ ณ ร้านอาหาร



# บริษัท เจอร์นีย์ ทิกเก็ต จำกัด JOURNEY TICKET CO.,LTD.

15/3 ถ.อำเภอกว๊านพะเยา อ.เมือง จ.อุดรธานี 41000

โทรศัพท์ : 042-246662 / 086-4515274 E-mail : journeyticket@hotmail.com

หมายเหตุ : **โปรแกรมเสริม (OPTION) :** (ไม่ได้รวมอยู่ในรายการท่องเที่ยว) **โชว์จิ้งจอกขาว**

เป็นการแสดงกลางแจ้งที่จะจัดแสดงได้เฉพาะบางฤดูกาลและในวันที่ไม่มีฝนเท่านั้น ทางบริษัทฯ จึงไม่สามารถ  
บรรจุการแสดงชุดนี้ไว้ในโปรแกรมทัวร์เนื่องจากความไม่แน่นอนของตารางการแสดง สำหรับลูกค้าที่ต้องการ  
ชมการแสดงชุดดังกล่าวสามารถแจ้งความประสงค์กับไกด์ท้องถิ่นหรือหัวหน้าทัวร์ เพื่อทำการสำรองที่นั่งใน  
กรณีที่มีการแสดงในช่วงวันเดินทาง

**อัตราค่าบริการสำหรับโปรแกรมเสริม ราคาประมาณ 400 หยวน/ท่าน ราคานี้รวม ค่าบริการ ค่าบัตรเข้าชม ค่ารถรับ ส่ง  
และค่านำเที่ยวของไกด์ท้องถิ่น** ติดต่อสอบถาม และชำระค่าเข้าชมได้จากหัวหน้าทัวร์หรือไกด์ท้องถิ่น สำหรับ  
ท่านที่ไม่ซื้อโปรแกรมเสริมนี้ หัวหน้าทัวร์จะนำท่านเดินทางเข้าสู่ที่พัก พักผ่อนตามอัธยาศัย



ที่พัก **MELLOW HOTEL หรือเทียบเท่าระดับ 4 ดาว**

วันที่ทำ **เมืองจางเจี๋ยเจี๋ย - ไอซ์ แอนด์ สโนว์เวิลด์ - โปรแกรมเสริม : เขาเทียนเหมินซาน (เขาประตูลูกสวรรค์)**

เช้า **บริการอาหารเช้า ห้องอาหารของโรงแรม**

นำท่านแวะชม **ศูนย์ผลิตภัณฑ์โอบา** ให้ท่านชิมชาที่เป็นเครื่องดื่มเพื่อสุขภาพที่อยู่คู่กับชาวจีนมาหลายพันปี จน  
กลายเป็นสินค้าส่งออกที่สำคัญ เช่นเดียวกับผ้าไหม และเครื่องปั้นดินเผา นำท่านเดินทางสู่ **จางเจี๋ยเจี๋ย ไอซ์ แอนด์ ส  
โนว์เวิลด์** เป็นสถานที่เที่ยวแห่งใหม่ล่าสุด ของเมืองจางเจี๋ยเจี๋ยบนพื้นที่กว่า 200 เอเคอร์ เป็นสถานที่เล่นหิมะในร่ม  
ภายในมีกิจกรรมมากมายโดยไฮไลต์ต่าง ๆ ของที่นี่ อาทิ สะพานหิมะ สไลด์ รถบัมเปอร์คาร์ และโชว์ Frozen เป็นต้น  
จากนั้นนำท่านแวะชม **ศูนย์ผลิตภัณฑ์เครื่องหยก** เครื่องประดับที่นิยมกันอย่างแพร่หลายตามความเชื่อของคนชาวจีน  
ซึ่งมีมาตั้งแต่สมัยโบราณ โดยเฉพาะความเชื่อเกี่ยวกับการใส่หยกเป็นเครื่องประดับจะช่วยเสริมให้มีอำนาจ ช่วยให้ให้มี





# บริษัท เจอร์นีย์ ทิกเก็ต จำกัด JOURNEY TICKET CO.,LTD.

15/3 ถ.อำเภอ ต.หมากแข้ง อ.เมือง จ.อุดรธานี 41000

โทรศัพท์ : 042-246662 / 086-4515274 E-mail : journeyticket@hotmail.com

ความเจริญก้าวหน้าและความเจริญรุ่งเรือง อีกทั้งยังช่วยสร้างสมดุลให้เกิดขึ้นได้ทั้งร่างกายและจิตใจ รวมไปถึงการช่วยเสริมพลังให้ร่างกาย

## กลางวัน บริการอาหารกลางวัน ณ ภัตตาคาร

หมายเหตุ : **โปรแกรมเสริม (OPTION) : (ไม่ได้รวมอยู่ในรายการท่องเที่ยว) เขาเทียนเหมินซาน หรือ เขาประตูสวรรค์ (โดยกระเช้า)** ให้ท่านชื่นชมทัศนียภาพที่สวยงามของภูเขานับร้อยลูกสลับซับซ้อนกัน เมื่อถึงยอดเขาเทียนเหมินซาน ทำทลายความสูงหวาดเสียวกับ **ระเบียงแก้วเลียบนหน้าผาลอยฟ้า** ซึ่งเป็นสะพานกระจก มีระยะทางถึง 60 เมตร ล้อมไปด้วยหน้าผาสูงชัน พาท่านชม **ถ้ำประตูสวรรค์ (Heaven Gate Cave)** และพาลง **บันไดเลื่อนที่สร้างขึ้นโดยการเจาะทะลุภูเขา** มีความสูงถึง 7 ชั้น อีกระถ่ายภาพบรรยากาศและขึ้นบันได 999 ขั้น ที่มุ่งขึ้นสู่ภูเขาประตูสวรรค์ ได้เวลาสมควรนำท่านเดินทางลงจากเขาด้วยรถบริการของอุทยานฯ

**อัตราค่าบริการสำหรับโปรแกรมเสริม ราคาประมาณ 600 หยวน/ท่าน ราคานี้รวม ค่าบริการ ค่าบัตรเข้าชม ค่ารถรับ ส่ง และค่าน้ำดื่มของไกด์ท้องถิ่น** ติดต่อสอบถาม และชำระค่าเข้าชมได้จากหัวหน้าทัวร์หรือไกด์ท้องถิ่น สำหรับท่านที่ไม่ซื้อโปรแกรมเสริมนี้ หัวหน้าทัวร์จะนำท่านพักผ่อนตามอัธยาศัย

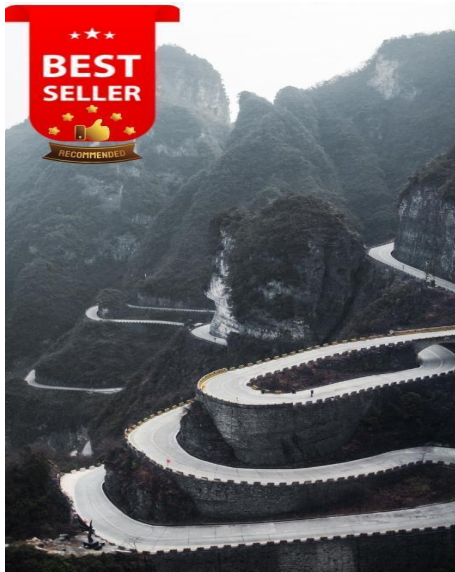





# บริษัท เจอร์นีย์ ทิกเก็ต จำกัด JOURNEY TICKET CO.,LTD.

15/3 ถ.อำเภอ ต.หมากแข้ง อ.เมือง จ.อุดรธานี 41000

โทรศัพท์ : 042-246662 / 086-4515274 E-mail : journeyticket@hotmail.com

## ข้อสำคัญที่ผู้เดินทางทุกท่านควรทราบ

การเดินทางขึ้นสู่ยอดเขาเทียนเหมินซาน อาจมีการปรับเปลี่ยนได้ตามความเหมาะสมขึ้นอยู่กับสถานการณ์ และค่านิ่งสภาพอากาศ ทางบริษัทฯ อาจทำการสลับโปรแกรมให้คณะนั่งรถอุทยานขึ้นไปยังบริเวณถ้ำประตูสวรรค์ จากนั้นนำคณะขึ้นยอดเขาผ่านบันไดเลื่อนทะเลภูเขา เมื่อเสร็จจากการเที่ยวชมบนยอดเขาแล้วจึงนำคณะลงจากยอดเขาโดยกระเช้าลอยฟ้า ซึ่งเป็นการสลับการใช้ยานพาหนะในการขึ้น/ลงเขา เพื่อหลีกเลี่ยงการรอคิวที่นานเกินไป และทำให้เสียเวลาในการรอคิวนาน

**ค่ำ**                    **บริการอาหารค่ำ ณ ภัตตาคาร**  
**ที่พัก**                **MELLOW HOTEL หรือเทียบเท่าระดับ 4 ดาว**

**วันที่หก**            **เมืองจางเจี๋ยเจี๋ย – ออฟชั่นเสริม!! สะพานกระจกข้ามหุบเขาแกรนด์แคนยอน - เมืองอ๋องอู่ซือ - พิพิธภัณฑ**  
**ภาพเขียนหินทรายจวินเซิง - สนามบินต้าหยง; จางเจี๋ยเจี๋ย – สนามบินสุวรรณภูมิ ; กรุงเทพฯ**

**เช้า**                    **บริการอาหารเช้า ณ ห้องอาหารของโรงแรม**

**หมายเหตุ :** **โปรแกรมเสริม (OPTION) :** (ไม่ได้รวมอยู่ในรายการท่องเที่ยว) **สะพานกระจกจางเจี๋ยเจี๋ย** สะพานที่สร้างครอบหุบเขาที่สูงที่สุดในเขตอุทยานแกรนด์แคนยอน ทำท่ายานด้วยการเดินผ่านสะพานพื้นกระจกใสที่มีความสูงจากพื้น 980 ฟุต มีความยาวของสะพาน 400 เมตร สามารถรองรับนักท่องเที่ยวได้คราวละ 800 คน สะพานนี้เป็นอีกหนึ่งไฮไลท์สำหรับผู้มาเยือนจางเจี๋ยเจี๋ย **อัตราค่าบริการสำหรับโปรแกรมเสริม** สะพานกระจก **ท่านละ 400 หยวน** ใช้เวลาในการเที่ยวชมสะพาน **รวมเวลาเดินทางไป - กลับ ค่าบริการนี้รวมค่าบริการเข้าชมสะพาน ค่ารถรับ - ส่ง และค่าน้ำ**  
**เที่ยวไกด์ท้องถิ่น**

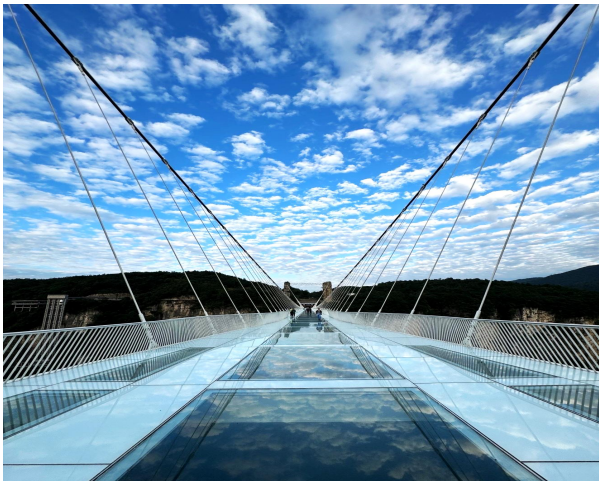

**กลางวัน**            **บริการอาหารกลางวัน ณ ภัตตาคาร**

**บ่าย**                    นำท่านสู่ **เมืองอู่ซือเจิง** หรือ **เมืองอ๋องอู่ซือ** ภายในเมืองเป็นที่ตั้งของบ้านพักของ เจ้า (อ๋อง) ผู้ปกครองแคว้นแถบนี้ชมบ้าน โบราณที่ถูกรักษาไว้เป็นอย่างดี และปัจจุบันถูกพัฒนาเป็นแหล่งท่องเที่ยวเชิงประวัติศาสตร์และวัฒนธรรม





# บริษัท เจอร์นีย์ ทิกเก็ต จำกัด JOURNEY TICKET CO.,LTD.

15/3 ถ.อำเภอกอ ต.หมากแข้ง อ.เมือง จ.อุดรธานี 41000

โทรศัพท์ : 042-246662 / 086-4515274 E-mail : journeyticket@hotmail.com

ชมบ้านเรือนโบราณ และห้องพักหับต่าง ๆ เช่นห้องนอน ห้องเก็บของ ห้องครัว และห้องบูชาผี ที่สะท้อนถึง  
ขนบธรรมเนียมและวัฒนธรรมท้องถิ่นตั้งแต่อดีต

พาท่านแวะชม **ศูนย์ผลิตภัณฑ์จากยางพารา** ให้ท่านได้เลือกชมสินค้า และผลิตภัณฑ์เครื่องนอนเพื่อสุขภาพต่างๆ  
จากนั้นนำท่านชม **พิพิธภัณฑ์ภาพเขียนหินทรายจวินเชิง** สถานที่จัดแสดงผลงานทางศิลปะท้องถิ่นยอดเยี่ยม ที่สร้าง  
ชื่อเสียงให้เมืองจางเจียเจีย โดยศิลปินหนุ่มนาม หลี่ จวิน เชิง ผู้ซึ่งเกิดและเติบโตในเมืองนี้ ท่านได้สร้างผลงานทาง  
ศิลปะซึ่งส่วนใหญ่เป็นภาพเขียนทัศนียภาพในอุทยานจางเจียเจีย โดยใช้วัสดุทางธรรมชาติ เช่น หินสี ทราย กิ่งไม้  
ใบไม้ ต้นหญ้า นำมาร้อยเรียงเป็นภาพสีที่มีมิติสมจริง

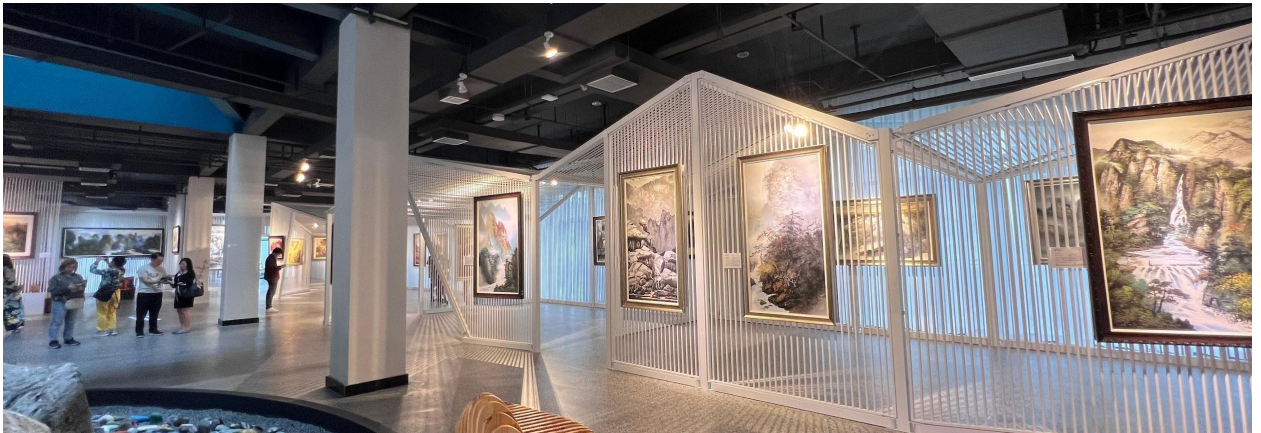

สมควรแก่เวลา นำท่านเดินทางสู่ **สนามบินต้าหยง เมืองจางเจียเจีย** เพื่อเดินทางกลับสู่ ประเทศไทย

**ค่ำ** **บริการอาหารค่ำ ณ ภัตตาคาร**

**21.20 น.** ออกเดินทางบินลัดฟ้ากลับสู่ **สนามบินสุวรรณภูมิ ประเทศไทย** โดยสายการบิน ไทยเวียดเจ็ทแอร์  
(Thai Vietjet Air) เที่ยวบินที่ **VZ3695** ใช้เวลาเดินทางประมาณ 3 ชั่วโมง 30 นาที **\*\*ไม่มีบริการอาหารและ  
น้ำดื่มบนเครื่อง\*\***

**23.35 น.** เดินทางถึง **สนามบินสุวรรณภูมิ ประเทศไทย** โดยสวัสดิภาพ พร้อมด้วยความประทับใจ

\*\*\*\*\*

การท่องเที่ยวเป็นกำไรของชีวิต โปรดทำความเข้าใจและเคารพ  
วัฒนธรรมของแต่ละท้องถิ่นที่ท่านได้ไปเยือน  
ขนบธรรมเนียมและวัฒนธรรมบางอย่างอาจแตกต่างไปจากที่คุ้นเคย  
โปรดคิดว่า ท่านได้เดินทางมาเพื่อเรียนรู้สิ่งใหม่และเก็บเกี่ยว  
ประสบการณ์แปรเปลี่ยนเป็นความสุข





# บริษัท เจอร์นีย์ ทิกเก็ต จำกัด JOURNEY TICKET CO.,LTD.

15/3 ถ.อำเภอกอ ต.หมากแข้ง อ.เมือง จ.อุดรธานี 41000

โทรศัพท์ : 042-246662 / 086-4515274 E-mail : journeyticket@hotmail.com

## อัตราค่าบริการ

### บินตรง จากเจียเจีย ท่อง 2 เมือง โบราณ ภูเขาเจ็ดดาว 6 วัน 5 คืน - VZ

กำหนดการเดินทาง	ราคาผู้ใหญ่/ท่าน พักห้องละ 2 – 3 ท่าน	พักเดี่ยวเพิ่มท่านละ
<b>เดินทางเดือน มิถุนายน 2567</b>		
7 - 12 มิถุนายน 2567	<del>18,965.-</del> เหลือเพียง <b>11,965.-</b>	5,900.-
12 - 17 มิถุนายน 2567	<del>18,965.-</del> เหลือเพียง <b>11,965.-</b>	5,900.-
14 - 19 มิถุนายน 2567	<del>18,965.-</del> เหลือเพียง <b>11,965.-</b>	5,900.-
19 - 24 มิถุนายน 2567	<del>18,965.-</del> เหลือเพียง <b>11,965.-</b>	5,900.-
21 - 26 มิถุนายน 2567	<del>18,965.-</del> เหลือเพียง <b>11,965.-</b>	5,900.-
26 มิถุนายน - 1 กรกฎาคม 2567	<del>18,965.-</del> เหลือเพียง <b>11,965.-</b>	5,900.-
<b>เดินทางเดือน กรกฎาคม 2567</b>		
5 - 10 กรกฎาคม 2567	<del>18,965.-</del> เหลือเพียง <b>11,965.-</b>	5,900.-
10 - 15 กรกฎาคม 2567	<del>18,965.-</del> เหลือเพียง <b>11,965.-</b>	5,900.-
19 - 24 กรกฎาคม 2567	<del>18,965.-</del> เหลือเพียง <b>13,965.-</b>	5,900.-
24 - 29 กรกฎาคม 2567	<del>18,965.-</del> เหลือเพียง <b>13,965.-</b>	5,900.-
<b>เดินทางเดือน สิงหาคม 2567</b>		
2 - 7 สิงหาคม 2567	<del>18,965.-</del> เหลือเพียง <b>11,965.-</b>	5,900.-
7 - 12 สิงหาคม 2567	<del>18,965.-</del> เหลือเพียง <b>13,965.-</b>	5,900.-
16 - 21 สิงหาคม 2567	<del>18,965.-</del> เหลือเพียง <b>11,965.-</b>	5,900.-





# บริษัท เจอร์นีย์ ทิกเก็ต จำกัด JOURNEY TICKET CO.,LTD.

15/3 ถ.อำเภอกอ ต.หมากแข้ง อ.เมือง จ.อุดรธานี 41000

โทรศัพท์ : 042-246662 / 086-4515274 E-mail : journeyticket@hotmail.com

21 - 26 สิงหาคม 2567	<b>18,965.- เหลือเพียง 11,965.-</b>	5,900.-
30 สิงหาคม - 4 กันยายน 2567	<b>18,965.- เหลือเพียง 11,965.-</b>	5,900.-

**หมายเหตุ** เนื่องจากเป็นราคาพิเศษ Infant (ทารก) **เด็กอายุต่ำกว่า 2 ปี** ราคา 6,000 บาท/ท่าน  
ราคาตั๋วนี้สำหรับหนังสือเดินทางไทยเท่านั้น **ชาวต่างชาติ** กิติดราคาเพิ่มจากอัตราค่าตั๋ว **ท่านละ 4,500 บาท** \*\* หากเดินทางไปพร้อมคณะแล้ว แต่ไม่เดินทางตามโปรแกรมที่บริษัทฯ จัดขึ้น **ต้องชำระเพิ่มตามจริง** (ชำระหน้างาน) \*\*

## อัตราค่าบริการนี้รวม

- ✓ ค่าบัตรโดยสารชั้นประหยัดเดินทางไปกลับตามเส้นทางและวันที่ระบุในรายการ
- ✓ ค่าน้ำหนักสัมภาระถือขึ้นเครื่อง 7 กิโลกรัมต่อท่าน ต่อเที่ยวบิน
- ✓ ค่าน้ำหนักสัมภาระโหลดใต้เครื่องท่านละ 20 กิโลกรัม
- ✓ ค่ารถบัสนำเที่ยวตลอดการเดินทาง
- ✓ ค่าที่พักตามรายการที่ระบุ จำนวน 4 คืน พักห้องละ 2 - 3 ท่าน ในกรณีไม่ครบคู่และไม่ต้องการเพิ่มค่าพักห้องเดี่ยว  
หมายเหตุ : หากห้องพักแบบเตียงคู่มีไม่เพียงพอ ทางบริษัทฯ จะเปลี่ยนเป็นเตียงใหญ่ (เตียงเดี่ยว)
- ✓ ค่าอาหารตามที่ระบุในรายการ (ทางบริษัทสงวนสิทธิในการสลับมือหรือเปลี่ยนแปลงเมนูอาหารตามสถานการณ์)
- ✓ ค่าเข้าชมสถานที่ต่างๆ ตามที่ระบุในรายการ
- ✓ ค่าประกันชีวิตกรณีอุบัติเหตุในระหว่างการเดินทาง คุ้มครองในวงเงินไม่เกินท่านละ 1,000,000 บาท และค่ารักษาพยาบาลกรณีอุบัติเหตุในวงเงินไม่เกิน ท่านละ 500,000 บาท (ตามเงื่อนไขกรมธรรม์)
- ✓ ค่ามัคคุเทศก์ผู้ชำนาญเส้นทาง
- ✓ ค่าภาษีมูลค่าเพิ่ม 7% (เฉพาะค่าบริการเท่านั้น)

## อัตราค่าบริการนี้ไม่รวม

- ค่าวีซ่าท่องเที่ยวเข้าประเทศจีนสำหรับหนังสือเดินทางต่างชาติที่ไม่ได้รับการยกเว้น  
หมายเหตุ : ประเทศที่ได้รับการยกเว้นวีซ่าท่องเที่ยว ได้แก่ สิงคโปร์ และ 6 ประเทศที่ได้รับการยกเว้นจนถึง 30 พฤศจิกายน 2567 ได้แก่ ฝรั่งเศส เยอรมนี อิตาลี เนเธอร์แลนด์ สเปน มาเลเซีย
- ค่าทำหนังสือเดินทางประเทศไทยและเอกสารที่เกี่ยวข้องของผู้ถือหนังสือเดินทางต่างด้าว
- ค่าภาษีน้ำมันเชื้อเพลิงในกรณีที่สายการบินมีประกาศเก็บเพิ่มเติม



# บริษัท เจอร์นีย์ ทิกเก็ต จำกัด JOURNEY TICKET CO.,LTD.

15/3 ถ.อำเภอกว๊านพะเยา อ.เมือง จ.อุดรธานี 41000

โทรศัพท์ : 042-246662 / 086-4515274 E-mail : journeyticket@hotmail.com

- ค่าใช้จ่ายเกี่ยวข้องกับการตรวจ Covid -19 ตามกฎระเบียบการเข้าประเทศต้นทางและปลายทาง
- ค่าอาหารบนเครื่องบิน, ค่าเลือกที่นั่งบนเครื่องบิน
- ค่าบริการ โหลดกระเป๋าส่วนเกิน
- ค่าใช้จ่ายส่วนตัวนอกเหนือจากรายการที่ระบุเช่นค่าเครื่องสำอางและค่าอาหารที่สั่งเพิ่มเอง,ค่าอาหารและเครื่องดื่มสั่งพิเศษออกรายการ
- ค่าอาหารพิเศษสั่งเพิ่มเติม เช่น อาหารเจ, มังสวิรัต, อาหารฮาลาล หรือ อาหารพิเศษทางโภชนาการ
- ค่าใช้จ่ายอันเกิดจากความล่าช้าของสายการบิน,อุบัติเหตุทางธรรมชาติ, โรคระบาด, การประท้วง, การจลาจล, การนัดหยุดงาน, การถูกปฏิเสธไม่ให้ออกและเข้าเมืองจากเจ้าหน้าที่ผู้เกี่ยวข้องซึ่งอยู่นอกเหนือความควบคุมของบริษัทฯ
- ค่าทิปมัคคุเทศก์ท้องถิ่น และทิปคนขับรถ 2,000 บาท

**สิ่งสำคัญ**  
หนังสือเดินทาง (PASSPORT)  
ต้องมีอายุมากกว่า **180** วัน นับจากวันเดินทางกลับ  
ท่านต้องนำตัวจริงมาในวันเดินทาง  
**\*\* บริษัทฯ ไม่สามารถรับผิดชอบได้ ในกรณีท่านลืมนำมา หรือนำหนังสือเดินทางมาผิดเล่ม \*\***

**ผู้ซื้อควรศึกษาทำความเข้าใจเงื่อนไขที่ระบุไว้ในเอกสารอย่างถี่ถ้วนเพื่อเป็นประโยชน์กับผู้ซื้อเอง**

## เงื่อนไขการสำรองที่นั่ง

1. กรุณาทำการจองก่อนการเดินทาง อย่างน้อย 30 วันทำการหรือก่อนหน้านั้น โดยส่งอีเมลล์รายชื่อและหน้าหนังสือเดินทางเพื่อยืนยันการจองที่นั่ง **พร้อมชำระมัดจำท่านละ 5,000 บาท**
2. ค่าตั๋วส่วนที่เหลือ บริษัทฯ **จะเรียกเก็บเงินค่าตั๋วทั้งหมด 15 วันก่อนการเดินทาง** มิเช่นนั้นบริษัท ฯ ขอสงวนสิทธิ์ในการยกเลิกการเดินทางของท่าน และการคืนเงินทั้งหมดหรือตามค่าใช้จ่ายที่เกิดขึ้นจริง
3. เมื่อท่านตกลงชำระเงินค่าบริการไม่ว่าทั้งหมดหรือบางส่วนกับทางบริษัทฯ ทางบริษัทฯจะถือว่าท่านได้ยอมรับในเงื่อนไขการให้บริการที่ ได้ระบุไว้ในเอกสารฉบับนี้ทั้งหมดนี้แล้ว





# บริษัท เจอร์นีย์ ทิกเก็ต จำกัด JOURNEY TICKET CO.,LTD.

15/3 ถ.อำเภอกว๊านพะเยา อ.เมือง จ.อุดรธานี 41000

โทรศัพท์ : 042-246662 / 086-4515274 E-mail : journeyticket@hotmail.com

## เงื่อนไขการยกเลิก

**\*\*\*เงื่อนไขการยกเลิกบริการทัวร์เป็นไปตามพระราชบัญญัติธุรกิจนำเที่ยวและมัคคุเทศก์\*\*\***

- แจ้งยกเลิกการเดินทางก่อน **30 วัน** คืนเงินค่าทัวร์ 100% โดยหักค่าใช้จ่ายที่เกิดขึ้นจริง ได้แก่ ค่ามัดจำรถบัส, ค่ามัดจำโรงแรมที่พัก, ค่ามัดจำร้านอาหาร และ ค่าบริการ
- แจ้งยกเลิกก่อนการเดินทาง **15 วัน** คืนเงินค่าทัวร์ 50% โดยหักค่าใช้จ่ายที่เกิดขึ้นจริง ได้แก่ ค่ามัดจำรถบัส, ค่ามัดจำโรงแรมที่พัก, ค่ามัดจำร้านอาหาร และ ค่าบริการ
- แจ้งยกเลิกการเดินทาง **น้อยกว่า 15 วัน** ขอสงวนสิทธิ์ในการไม่คืนเงินเต็มจำนวน

**\*\*ในกรณีจองทัวร์ตรงวันหยุดเทศกาล, วันหยุดนักขัตฤกษ์ ทางบริษัท ขอสงวนสิทธิ์ไม่คืนเงินโดยไม่มีเงื่อนไขใดๆ ทั้งสิ้น\*\***

## เงื่อนไขการให้บริการ

1. บริษัทฯ ขอสงวนสิทธิ์ในการเปลี่ยนแปลงราคาและเงื่อนไขต่าง ๆ โดยไม่ต้องแจ้งให้ทราบล่วงหน้า ทั้งนี้ให้ขึ้นอยู่กับดุลยพินิจของบริษัทฯ เท่านั้น อีกทั้งข้อสรุปและข้อตัดสินใด ๆ ของบริษัทฯ ให้ถือเป็นข้อยุติสิ้นสุดสมบูรณ์ หากท่านได้ชำระเงินค่าบริการมาแล้ว ถือว่าท่านได้ยอมรับและรับทราบเงื่อนไขการให้บริการข้ออื่นๆที่ได้ระบุมาทั้งหมดนี้แล้ว
2. โปรแกรมทัวร์นี้จะสามารถออกเดินทางได้ต้องมีจำนวนผู้เดินทางขั้นต่ำ 30 ท่านรวมในคณะตามที่กำหนดไว้เท่านั้น หากมีจำนวนผู้เดินทางรวมแล้วน้อยกว่าที่กำหนดไว้ บริษัทฯ ขอสงวนสิทธิ์ในการยกเลิกหรือปรับเปลี่ยนกำหนดการเดินทาง
3. โปรแกรมทัวร์นี้จะสามารถออกเดินทางได้ต้องมีจำนวนผู้เดินทาง 15 ท่าน ขึ้นไป **(ในกรณีตัดตัว หรือจัดกรุ๊ปส่วนตัว)** หากมีจำนวนผู้เดินทางรวมแล้วน้อยกว่าที่กำหนดไว้ บริษัทฯ ขอสงวนสิทธิ์ในการยกเลิกหรือปรับเปลี่ยนกำหนดการเดินทาง
  - กรณีที่มีผู้เดินทาง 10 – 14 ท่าน ต้องเพิ่มเงินท่านละ 3,000 บาท
  - กรณีที่มีผู้เดินทาง 15 – 20 ท่าน ต้องเพิ่มเงินท่านละ 2,000 บาท
  - กรณีที่มีผู้เดินทาง 21 – 30 ท่าน ต้องเพิ่มเงินท่านละ 1,000 บาท
4. เนื่องจากเป็นราคาโปรโมชั่นบัตรโดยสารชั้นประหยัดพิเศษของเที่ยวบินปกติและเที่ยวบินเช่าเหมาลำ ทางบริษัทจะทำการออกบัตรโดยสารทันทีเมื่อคณะมีจำนวนขั้นต่ำ 10 ท่าน ไม่สามารถเปลี่ยนแปลงชื่อผู้เดินทาง และกำหนดการเดินทางได้ หากท่านต้องการเปลี่ยนแปลงจะต้องเสียค่าธรรมเนียมตามที่สายการบินกำหนด และขอสงวนสิทธิ์ในการเปลี่ยนแปลงเที่ยวบิน เวลา กำหนดการเดินทางของเที่ยวบิน ตามข้อกำหนดของกรมการบินพลเรือนโดยไม่ต้องแจ้งให้ทราบล่วงหน้า
5. บริษัทฯ และตัวแทนของบริษัทฯ ขอสงวนสิทธิ์ที่จะเปลี่ยนแปลงรายการทัวร์, เที่ยวบิน, สายการบินและที่นั่งบนรถนำเที่ยวตามความเหมาะสมให้สอดคล้องกับสถานการณ์ข้อจำกัดด้านภูมิอากาศ, จำนวนที่นั่งของชั้นประหยัดพิเศษของสายการบิน และเวลา ณ วันที่เดินทางจริง ทั้งนี้ทางบริษัทฯ จะยึดถือและคำนึงถึงความปลอดภัย รวมถึงประโยชน์สูงสุดของลูกค้าส่วนมากเป็นสำคัญ
6. ในระหว่างการท่องเที่ยวนี้ หากท่านไม่ใช้บริการใดไม่ว่าทั้งหมดหรือบางส่วน ถือว่าท่านสละสิทธิ์ไม่สามารถเรียกร้องขอคืนค่าบริการได้



# บริษัท เจอร์นีย์ ทิกเก็ต จำกัด JOURNEY TICKET CO.,LTD.

15/3 ถ.อำเภอกอ ต.หมากแข้ง อ.เมือง จ.อุดรธานี 41000

โทรศัพท์ : 042-246662 / 086-4515274 E-mail : journeyticket@hotmail.com

- ค่าบริการที่ท่านชำระกับทางบริษัทฯ เป็นการชำระแบบเหมาขาด และทางบริษัทฯ ได้ชำระให้กับบริษัทฯ ตัวแทนแต่ละแห่งแบบเหมาขาดเช่นกัน ดังนั้นหากท่านมีเหตุอันใดที่ทำให้ท่านไม่ได้ท่องเที่ยวพร้อมคณะตามรายการที่ระบุไว้ ท่านจะขอคืนค่าบริการไม่ได้
- กรณีเกิดความผิดพลาดจากตัวแทน หรือ หน่วยงานที่เกี่ยวข้อง จนมีการยกเลิก ค่าเช่า เปลี่ยนแปลง การบริการจากสายการบิน บริษัทขนส่ง หรือ หน่วยงานที่ให้บริการ บริษัทฯ จะดำเนินโดยสุดความสามารถที่จะจัดบริการทัวร์อื่นทดแทนให้ แต่จะไม่คืนเงินให้สำหรับค่าบริการนั้นๆ
- เส้นทางต้องใช้เวลาพิจารณาส่วนตัวและรับผิดชอบต่อการตัดสินใจในการเลือกซื้อสินค้าต่าง ๆ ในระหว่างการเดินทางท่องเที่ยวด้วยตัวท่านเอง บริษัทฯ จะไม่สามารถรับผิดชอบใด ๆ หากเกิดความไม่พึงพอใจในสินค้าที่ผู้เดินทางได้ซื้อระหว่างการเดินทางท่องเที่ยว
- ผู้เดินทางต้องรับผิดชอบต่อการจัดเก็บ และ ดูแลทรัพย์สินส่วนตัว ของมีค่าต่าง ๆ อย่างระมัดระวัง บริษัทฯ จะไม่สามารถรับผิดชอบใด ๆ หากเกิดการสูญหายของ ทรัพย์สินส่วนตัว ของมีค่าต่าง ๆ ระหว่างการเดินทางท่องเที่ยว อันมีสาเหตุมาจากผู้เดินทาง
- บริษัทฯ ขอสงวนสิทธิ์ที่จะไม่รับผิดชอบค่าเสียหายในเหตุการณ์ที่เกิดจากการยกเลิกหรือความล่าช้าของสายการบิน ภัยธรรมชาติ การนัดหยุดงาน การจลาจล การปฏิวัติ รัฐบาล ระบอบการปกครอง ที่อยู่นอกเหนือการควบคุมของทางบริษัทฯ หรือ ค่าใช้จ่ายเพิ่มเติมที่เกิดขึ้นทางตรง หรือทางอ้อม เช่น การเจ็บป่วย การถูกทำร้าย การสูญหาย ความล่าช้า หรือ จากอุบัติเหตุต่าง ๆ
- บริษัทฯ ขอสงวนสิทธิ์ที่จะไม่รับผิดชอบต่อใด ๆ ต่อการไม่เป็นไปตามความคาดหวัง และความไม่พึงพอใจของผู้เดินทาง ที่เกี่ยวข้องกับ สภาพธรรมชาติ ภูมิอากาศ ฤดูกาล ทัศนียภาพ วัฒนธรรม วิถีและพฤติกรรมของประชาชนในประเทศที่เดินทางไป
- ทางบริษัทฯ จะไม่รับผิดชอบต่อใด ๆ ทั้งสิ้น หากผู้เดินทางประสบเหตุสภาวะฉุกเฉินจากโรคประจำตัว ซึ่งไม่ได้เกิดจากอุบัติเหตุในรายการท่องเที่ยว (ซึ่งลูกค้าจะต้องยอมรับในเงื่อนไขในกรณีที่เกิดเหตุสุดวิสัย ซึ่งอยู่นอกเหนือความรับผิดชอบของบริษัททัวร์)
- ในกรณีที่ผู้เดินทางที่ต้องการความช่วยเหลือเป็นพิเศษ เช่น การขอวีซ่าเชงเก้นที่สนามบิน กรุณาแจ้งบริษัทฯ อย่างน้อย 7 วันก่อนการเดินทาง หรือตั้งแต่ที่ท่านเริ่มจองทัวร์ ทางบริษัทขอสงวนสิทธิ์ในการเรียกเก็บค่าใช้จ่ายตามจริงที่เกิดขึ้นกับผู้เดินทาง (ถ้ามี)
- กรณีที่ผู้เดินทางต้องออกบัตรโดยสารภายในประเทศ เช่น ตัวเครื่องบิน ,ตัวรถทัวร์ ,ตัวรถไฟ กรุณาติดต่อสอบถามเพื่อยืนยันกับเจ้าหน้าที่ก่อนทุกครั้งก่อนออกบัตรโดยสาร หากเกิดความเสียหาย บริษัทขอสงวนสิทธิ์ในการไม่รับผิดชอบต่อค่าใช้จ่ายที่เกิดขึ้น
- ทางบริษัทขอสงวนสิทธิ์ที่จะไม่รับผิดชอบต่อ หากผู้เดินทางไม่ปฏิบัติตามข้อกำหนดมาตรการควบคุมโรค การแพร่ระบาดของ COVID-19 บริษัทขอสงวนสิทธิ์ในการไม่รับผิดชอบต่อค่าใช้จ่ายที่เกิดขึ้นใดๆทั้งสิ้น
- กรณีใช้หนังสือเดินทางราชการ(เล่มน้ำเงิน)เดินทางเพื่อการท่องเที่ยวกับคณะทัวร์ หากท่านถูกปฏิเสธในการเข้า-ออกประเทศใด ๆ ก็ตามทางบริษัทฯ ขอสงวนสิทธิ์ไม่คืนค่าทัวร์และรับผิดชอบต่อใด ๆ ทั้งสิ้น
- กรณีที่ท่านต้องออกตัวการเดินทางทุกประเภท กรุณาสอบถามที่เจ้าหน้าที่ทุกครั้งก่อนทำการออกตัว เนื่องจากสายการบินอาจมีการปรับเปลี่ยนไฟล์ทบิน หรือ เวลาบิน โดยไม่ได้แจ้งให้ทราบล่วงหน้า ทางบริษัทฯ จะไม่รับผิดชอบต่อใด ๆ ในกรณีที่ท่านออกตัวภายใน โดยไม่แจ้งให้ทราบและหากไฟล์ทบินมีการปรับเปลี่ยนเวลาบินเพราะถือว่าท่านยอมรับในเงื่อนไขดังกล่าวแล้ว





# บริษัท เจอร์นีย์ ทิกเก็ต จำกัด JOURNEY TICKET CO.,LTD.

15/3 ถ.อำเภอกว๊านพะเยา อ.เมือง จ.อุดรธานี 41000

โทรศัพท์ : 042-246662 / 086-4515274 E-mail : journeyticket@hotmail.com

19. ตามนโยบายของเงินร่วมกับการท่องเที่ยวเมืองจันทบุรี เพื่อโปรโมทสินค้าพื้นเมือง ในนามของร้านขายสินค้าพื้นเมือง คือ ร้านบัวหิมะ, ร้านหยก, ร้านยางพารา, ร้านใบชา ซึ่งจำเป็นต้องระบุไว้ในโปรแกรมทัวร์เนื่องจากมีผลกับราคา ทางบริษัทฯ จึงอยากเรียนชี้แจงผู้เดินทางทุกท่านว่า ร้านขายสินค้าพื้นเมืองทุกร้านจำเป็นต้องให้ผู้เดินทางทุกท่านแวะชม ชื้อหรือไม่ ขึ้นอยู่กับความพึงพอใจของผู้เดินทางเป็นหลัก ไม่มีการบังคับใดๆทั้งสิ้น ถ้าหากผู้เดินทางมีความประสงค์จะไม่เข้าร้านขายสินค้าพื้นเมือง หรือหากท่านต้องการแยกตัวออกจากคณะ ทางบริษัทฯ ขอสงวนสิทธิ์ในการเรียกเก็บค่าใช้จ่ายที่เกิดขึ้นจากท่าน เป็นจำนวนเงิน 5,000 บาท/ท่าน