



ใบอนุญาตเลขที่  
51/00660

บริษัท เจอร์นีย์ ทิกเก็ต จำกัด  
JOURNEY TICKET CO.,LTD.

15/3 ถนนเอก ต.หมากแข้ง อ.เมือง จ.อุดรธานี 41000  
โทรศัพท์ : 042-246662 / 086-4515274 E-mail : journeyticket@hotmail.com



ID LINE : journeyfc

CXJKIX13

# โอซาก้า เกียวโต

5วัน  
3คืน บินดิ๊ก  
กลับเช้า

เช็किनโอซาก้า สัมผัสความสดที่ตลาดปลาคุโรชิโอะ

ชมความงามของป่าไฟอาราชิยาม่า ขอพรวัดคิมิอิเดระ ชมความน่ารักสถานีน้องแมวทามะ  
ช้อปปิ้งชินไซบาชิ อิสระช้อปปิ้งเต็มวัน



ศาลเจ้าเออิน



ตลาดปลาคุโรชิโอะ



ช้อปปิ้งชินไซบาชิ

คอนเฟิร์มออกเดินทาง  
ทุกพีเรียด 2 ท่านขึ้นไป

สิงหาคม - ตุลาคม 2569

ราคาเริ่มต้น

# 19,899



SCAN ME

- พักใกล้ สถานีรถไฟ
- อาหาร 4 มือ
- อิสระช้อปปิ้ง เต็ม 1 วัน
- FREE! กระเป๋าผ้า
- FREE! น้ำดื่ม

โอซาก้า-เกียวโต-ตลาดปลาคุโรชิโอะ-ป่าไฟอาราชิยาม่า-ศาลเจ้าเออิน-สถานีน้องแมวทามะ-ช้อปปิ้งชินไซบาชิ-อิสระช้อปปิ้ง



ใบอนุญาตเลขที่  
51/00660

# บริษัท เจอร์นีย์ ทิกเก็ต จำกัด JOURNEY TICKET CO.,LTD.

15/3 ถนนเอก ต.หมากแข้ง อ.เมือง จ.อุดรธานี 41000

โทรศัพท์ : 042-246662 / 086-4515274 E-mail : journeyticket@hotmail.com



ID LINE : journeyfc

- ✓ สัมผัสบรรยากาศร่มรื่น วิวธรรมชาติพร้อมสักการะขอพร วัดคิมิอิเดระ
- ✓ ชมโชว์แรปลามากุโระ ตลาดปลาคุโรชิโอะ
- ✓ ชมความงามธรรมชาติป่าไผ่อาราชิยาม่า, สะพานโทเก็ตสึเคียว
- ✓ ขอพรเสริมความปัง ศาลเจ้าเฮอัน
- ✓ ตื่นตาไปกับความน่ารักของสถานีรถไฟแมวเหมียว สถานีคิชิ
- ✓ ซอปปิ้งสุดมันส์กับย่านช้อปปิ้งยอดฮิต ชินไซบาชิ
- ✓ อีสระช้อปปิ้งตามอัยาคัย 1 วันเต็ม
- ✓ พักโรงแรม ใกล้สถานีรถไฟฟ้า 3 คืน
- ✓ บินดึก - กลับเช้า (ไม่มีบริการอาหารร้อนบนเครื่องบินไป-กลับ และ น้ำหนัก 20 กก./ท่าน)



กำหนดการเดินทาง: สิงหาคม - ตุลาคม 2569

<div style="display: inline-block; text-align: center;"> <p>Check in Japan</p> <h2>CXJKIX13</h2> <p>โอซาก้า เกียวโต 5วัน3คืน อีสระช้อปปิ้ง 1 วันเต็ม</p> </div>					เส้นทางการบิน	เที่ยวบิน	เวลาออก-เวลาถึง	ระยะเวลาเดินทาง
ดอนเมือง-โอซาก้า (DMK-KIX)		XJ612	01.15-08.40	5 ชั่วโมง 25 นาที	เวลาที่ญี่ปุ่นเร็วกว่าที่ไทย 2 ชม.			
โอซาก้า-ดอนเมือง (KIX-DMK)		XJ613	09.55-14.20	4 ชั่วโมง 25 นาที				
กรณีลูกค้ามีชื่อตัวภายในประเทศ กรุณาสอบถามคอนเฟิร์มตารางการบินกับทางเจ้าหน้าที่อีกครั้ง เกี่ยวกับ, ราคาตัวและรายการอาจมีการเปลี่ยนแปลงได้ตามความเหมาะสม โดยมีต้องแจ้งให้ ทราบล่วงหน้า								
วันที่	รายการท่องเที่ยว	รายละเอียดอาหาร (4 มื้อ)			โรงแรมที่พัก หรือเทียบเท่า			
		เช้า	เที่ยง	เย็น				
1	สนามบินดอนเมือง (22.00น.) <b>XJ612 DMK-KIX (01.15-08.40)</b>	-	-	-	✈			
2	สนามบินดอนเมือง – สนามบินนานาชาติคันไซ – เมืองวากายาม่า ตลาดปลาคุโรชิโอะ ชมโชว์แรปลามากุโระ – วัดคิมิอิเดระ (ไม่รวม ค่าเคเบิลคาร์) – ถ่ายภาพสถานีรถไฟคิชิ	-	X	X	KANSAI AREA (หรือเทียบเท่า ใกล้สถานีรถไฟ)			
3	ศาลเจ้าเฮอัน - เรียนรู้พิธีชงชาแบบญี่ปุ่น – ป่าไผ่อาราชิยาม่า – สะพานโทเก็ตสึเคียว – ช้อปปิ้งชินไซบาชิ	☉	☉	X	KANSAI AREA (หรือเทียบเท่า ใกล้สถานีรถไฟ)			
4	อีสระช้อปปิ้ง และอีสระท่องเที่ยวตามอัยาคัย หรือ เที่ยวสวนสนุก UNIVERSAL STUDIO JAPAN (ไม่รวมค่าบัตร)	☉	X	X	KANSAI AREA (หรือเทียบเท่า ใกล้สถานีรถไฟ)			
5	สนามบินนานาชาติคันไซ- สนามบินดอนเมือง(กรุงเทพฯ) <b>XJ613</b> <b>KIX-DMK (09.55-14.20)</b>	☉	-	-	✈			

วันแรก สนามบินดอนเมือง – สนามบินนานาชาติคันไซ

CXJKIX13 โอซาก้า เกียวโต วากายามะ อีสระช้อปปิ้ง 1 วันเต็ม 5วัน 3คืน บิน XJ

หน้า 2



ใบอนุญาตเลขที่  
51/00660

# บริษัท เจอร์นีย์ ทิกเก็ต จำกัด JOURNEY TICKET CO.,LTD.

15/3 ถนนเอก ต.หมากแข้ง อ.เมือง จ.อุดรธานี 41000

โทรศัพท์ : 042-246662 / 086-4515274 E-mail : journeyticket@hotmail.com



ID LINE : journeyfc

22.00 น.

พร้อมกัน ณ สนามบินดอนเมือง อาคารผู้โดยสารระหว่างประเทศ เคาน์เตอร์สายการบิน THAI AIR ASIA X โดยมีเจ้าหน้าที่คอยให้การต้อนรับและอำนวยความสะดวกในการเช็คอิน

**AIR ASIA X (XJ)**  
AIRBUS A330-300

- ✕ เครื่องลำใหญ่ 377 ที่นั่ง
- ✕ บริการอาหารร้อน ไป-กลับ
- ✕ ปีกบินกระเปาะ 20 กิโลกรัม

เคาน์เตอร์เช็คอินจะปิดบริการก่อนเวลาเครื่องออก 60 นาที และไม่มีประกาศเตือนขึ้นเครื่อง ดังนั้นผู้โดยสารจำเป็นต้องพร้อม ณ ประตูขึ้นเครื่องก่อนเวลาเครื่องออกอย่างน้อย 45 นาที

ตัวเครื่องบินเป็นตัวเลือกสำหรับคณะทัวร์ ระบบของสายการบินจะทำการแรนดอมที่นั่ง ซึ่งไม่สามารถเลือกหรือเลือกรุ่นที่นั่งได้หากลูกค้าต้องการเลือกรุ่นที่นั่ง ทางสายการบินมีบริการอัพเกรดที่นั่ง (ค่าบริการเป็นไปตามที่สายการบินกำหนด)

วันที่สอง

สนามบินดอนเมือง – สนามบินนานาชาติคันไซ – เมืองวากายาม่า - ตลาดปลาคุโรชิโอะ ชมโชว์แล่ปลามากุโระ – วัดคิมิอิเดระ (ไม่รวมค่าเคเบิลคาร์) – ถ่ายภาพสถานีรถไฟคิชิ (สถานีแมว)

📶 (-/-)

01.15 น.

นำท่านเดินทางสู่ เมืองโอซาก้า โดยสายการบิน THAI AIR ASIA X (XJ) เที่ยวบินที่ XJ612

**ไม่มีบริการอาหารบนเครื่องทั้งไป-กลับ\*\***

08.40 น.

เดินทางถึงสนามบินนานาชาติคันไซ เมืองโอซาก้า ประเทศญี่ปุ่น หลังจากผ่านพิธีตรวจคนเข้าเมืองและศุลกากรแล้ว นำท่านขึ้นรถโค้ชปรับอากาศ จากนั้นเดินทางสู่ เมืองวากายาม่า (ใช้เวลาเดินทางประมาณ 40 นาที) เมืองชายฝั่งเล็ก ๆ ที่เต็มไปด้วยเสน่ห์ ทั้งทะเล ภูเขา วัดเก่า และบ่อน้ำพุร้อนตั้งแต่ปราสาทวากายาม่าอันเจียบสงบ, สวนผลไม้ริมเขา, ไปจนถึงเส้นทางแสวงบุญคุมาโนะ วากายาม่าคือญี่ปุ่นอีกด้านที่ยังคงความเรียบง่าย และอบอุ่น เพื่อนำท่านสู่ ตลาดปลาคุโรชิโอะ (Kuroshio Market) ตั้งอยู่ริมทะเลเมืองวากายาม่า (Wakayama) ซึ่งเป็นมากกว่าตลาดขายปลา ยังมีอาหารทะเลอื่น ๆ อีกมากมาย ทั้งปั้งย่าง เหมปูระ หรือข้าวหน้าปลาดิบ ที่คุณสามารถเลือกวัตถุดิบสด ๆ แล้วให้เชฟ

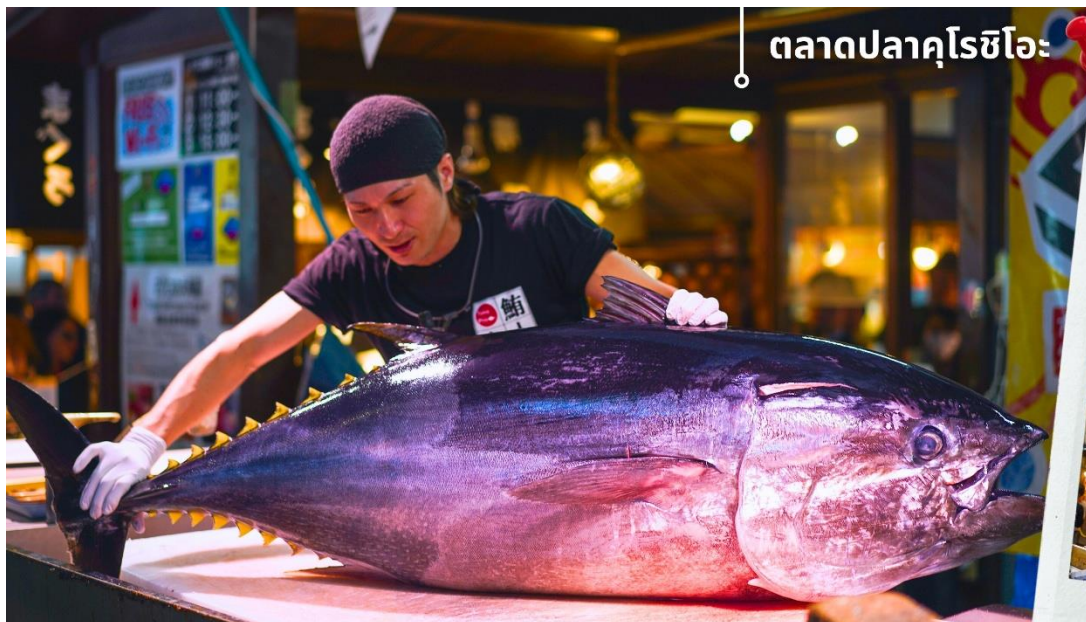

ตลาดปลาคุโรชิโอะ





ใบอนุญาตเลขที่  
51/00660

# บริษัท เจอร์นีย์ ทิกเก็ต จำกัด JOURNEY TICKET CO.,LTD.

15/3 ถนนเอก ต.หมากแข้ง อ.เมือง จ.อุดรธานี 41000

โทรศัพท์ : 042-246662 / 086-4515274 E-mail : journeyticket@hotmail.com



ID LINE : journeyfc

เที่ยง

ปรุงร้อน ๆ ตรงนั้นได้เลยนอกจากนี้ยังมีโซนของฝากที่รวบรวมผลิตภัณฑ์ท้องถิ่นจากวากายามา ทั้งสาหร่าย ปลาแห้ง ซอสโชยุ ไปจนถึงผลไม้ตามฤดูกาล เช่น ลูกพลับและส้มมิกัง สิ่งที่ทำให้ตลาดแห่งนี้ไม่เหมือนใคร คือ การแสดงเล่าปลาทูน่าสดตัวเป็น ๆ ซึ่งเป็นโชว์ประจำวันสุดตื่นตาตื่นใจ เหมือนชมโชว์ศิลปะผสมการทำอาหาร ทุกจังหวะของมิดที่คมกริบคือศาสตร์และศิลป์ในครัวแบบญี่ปุ่นแท้ ๆ ที่คุณจะได้หาไม่ได้จากที่ไหนง่าย ๆ พาท่านชมการแสดงโชว์เล่าปลาทามากุโระ

อิสระรับประทานอาหารเที่ยง พาท่านเดินทางสู่ **วัดคิมิอิเดระ** เป็นวัดพุทธเก่าแก่แห่งเมืองวากายามะ ก่อตั้งขึ้นตั้งแต่ปี ค.ศ. 770 และถือเป็นหนึ่งในวัดสำคัญของภูมิภาคคันไซ มีชื่อเสียงจากทัศนียภาพอันงดงามที่สามารถมองเห็นเมืองวากายามะและอ่าววากายามะได้จากบริเวณวัดวัดแห่งนี้เป็นที่ประดิษฐานของพระโพธิสัตว์เจ้าแม่กวนอิมพันกร และเป็นสถานที่ศักดิ์สิทธิ์ที่ชาวญี่ปุ่นนิยมเดินทางมาสักการะเพื่อขอพรด้านสุขภาพ ความสงบ และความเป็นสิริมงคล ภายในวัดยังคงบรรยากาศสงบแบบวัดญี่ปุ่นดั้งเดิม รายล้อมด้วยธรรมชาติและสถาปัตยกรรมไม้เก่าแก่ที่ทรงคุณค่า ไฮไลท์สำคัญของวัดคิมิอิเดระ คือบันไดหินโบราณจำนวนกว่า 200 ขั้นที่ทอดขึ้นสู่อาคารหลักของวัด พร้อมจุดชมวิวที่สามารถมองเห็นทั้งเมืองและธรรมชาติได้อย่างกว้างไกล สร้างบรรยากาศสงบ งดงาม และเต็มไปด้วยกลิ่นอายวัฒนธรรมญี่ปุ่นแบบดั้งเดิม ให้ท่านอิสระเก็บภาพบรรยากาศตามอัธยาศัย **(ไม่รวมค่าเคเบิลคาร์)**





ใบอนุญาตเลขที่  
51/00660

# บริษัท เจอร์นีย์ ทิกเก็ต จำกัด JOURNEY TICKET CO.,LTD.

15/3 ถนนเอก ต.หมากแข้ง อ.เมือง จ.อุดรธานี 41000

โทรศัพท์ : 042-246662 / 086-4515274 E-mail : journeyticket@hotmail.com



ID LINE : journeyfc

จากนั้นนำท่านเดินทางแวะเก็บภาพความน่ารักกับสถานีรถไฟที่มีชื่อเสียง **สถานีรถไฟคิชิ** เป็นสถานีรถไฟท้องถิ่นเล็ก ๆ ที่มีชื่อเสียงโด่งดังจาก “นายสถานีแมว” หรือแมวประจำสถานี ซึ่งกลายเป็นสัญลักษณ์สำคัญและจุดดึงดูดนักท่องเที่ยวจากทั่วโลก จุดเริ่มต้นของชื่อเสียงแห่งนี้มาจาก “ทามะ” แมวลายสามสีที่ได้รับแต่งตั้งให้เป็นนายสถานีอย่างเป็นทางการ เพื่อช่วยสร้างสีสันและฟื้นฟูการท่องเที่ยวของเส้นทางรถไฟท้องถิ่น ก่อนจะกลายเป็นที่รักของผู้คนจำนวนมาก และช่วยให้สถานีแห่งนี้มีชื่อเสียงระดับนานาชาติ ปัจจุบันยังคงมีแมวประจำสถานีรุ่นต่อ ๆ มาสืบทอดหน้าที่และเป็นมาสกอตของสถานีแห่งนี้ตัวอาคารสถานีถูกออกแบบให้มีลักษณะคล้ายใบหน้าแมว พร้อมร้านขายของที่ระลึก คาเฟ่ และมุมถ่ายภาพเกี่ยวกับนายสถานีแมว สร้างบรรยากาศน่ารักและเป็นเอกลักษณ์ไม่เหมือนที่ใด

**\*\*การปรากฏตัวของแมว "ทามะ" ขึ้นอยู่กับ ตารางการทำงาน วันหยุด และช่วงเวลาพักผ่อน ของน้อง\*\***

ค่า	อิสระรับประทานอาหารค่าตามอัธยาศัย นำท่านเข้าสู่ที่พัก KANSAI AREA หรือเทียบเท่า ( ใกล้สถานีรถไฟ )
วันที่สาม	ศาลเจ้าเฮอัน - เรียนรู้พิธีชงชาแบบญี่ปุ่น - ป่าไผ่อารายามา - สะพานโทเก็ตสึเคียว - ซุปปังชินไชบาชิ 🍲 (อาหารเช้า/อาหารเที่ยง/-)
เช้า	รับประทานอาหารเช้าที่ โรงแรม (1) หลังรับประทานอาหารเช้า นำท่านเดินทางสู่ ศาลเจ้าเฮอัน สร้างขึ้นเพื่อเป็นอนุสรณ์ฉลองอำนาจปกครองของเมืองเกียวโตที่ครอบรอบ 1,100 ปีในฐานะเมืองหลวงของประเทศญี่ปุ่น โดยมีประตูโทริอิสีแดงตระหง่านสะดุดตา ศาลเจ้าแห่งนี้มีสี่สนที่มีชีวิตชีวาและตั้งอยู่ในบริเวณที่บริสุทธิ์ไร้มลทิน เป็นสัญลักษณ์อันโดดเด่นและสถานที่ท่องเที่ยวสำคัญของเกียวโต จากนั้น พาท่านแวะสัมผัสประสบการณ์ เรียนรู้พิธีชงชาแบบญี่ปุ่น (Shikido) ให้ท่านได้เรียนรู้วิถีชงชาแบบสไตล์ญี่ปุ่น มีเซนเซผู้เชี่ยวชาญมาสอนการชงชาแบบดั้งเดิมแท้ เริ่มตั้งแต่ การวอร์มอุปกรณ์ วิธีการชง และขั้นตอนการดื่ม ให้ท่านได้ทดลองทำและสัมผัสด้วยตนเอง
เที่ยง	รับประทานอาหารเที่ยง ณ ภัตตาคาร (2)





ใบอนุญาตเลขที่  
51/00660

# บริษัท เจอร์นีย์ ทิกเก็ต จำกัด JOURNEY TICKET CO.,LTD.

15/3 ถนนเอก ต.หมากแข้ง อ.เมือง จ.อุดรธานี 41000

โทรศัพท์ : 042-246662 / 086-4515274 E-mail : journeyticket@hotmail.com



ID LINE : journeyfc

หลังรับประทานอาหารเที่ยง นำท่านเดินทางสู่ ป่าไผ่อาราชิยาม่า ซึ่งอยู่ไม่ไกลจากสะพานโทเก็ตสึเคียว ป่าไผ่แห่งนี้เป็นป่าไผ่ที่ใหญ่ที่สุดในญี่ปุ่น ทั้งสวยและโด่งดังที่สุดในประเทศญี่ปุ่น โดยตลอดสองข้างทางนั้นจะมีต้นไผ่สีเขียวขจีสูงเสียดฟ้า ยาวกว่า 10 เมตร เรียงรายอยู่เป็นระยะทางประมาณ 500 เมตร ที่จะทำให้เราได้ดื่มด่ำไปกับเสียงต้นไผ่ที่กระทบกันให้ความร่มรื่น สงบ เย็นสบาย และแสงที่ลอดผ่านต้นไม้ไผ่ให้ความรู้สึกอบอุ่น เป็นเสน่ห์อีกอย่างหนึ่ง ให้ท่านได้เดินชมและเก็บภาพความประทับใจเป็นที่ระลึก



ป่าไผ่อาราชิยาม่า

จากนั้นนำท่านสู่ สะพานโทเก็ตสึเคียว ตั้งอยู่ในบริเวณอาราชิยาม่า จังหวัดเกียวโต เป็นสะพานข้ามแม่น้ำคัตสึระ (Katsura River) ตัวสะพานโทเก็ตสึเคียวดั้งเดิมนั้นเป็นสะพานไม้ทั้งหมด สร้างขึ้นในปี ค.ศ. 836 ส่วนสะพานที่เห็นในปัจจุบันนั้นสร้างขึ้นเมื่อปี ค.ศ. 1934 มีความยาว 155 เมตร และความกว้าง 12.2 เมตร โดยมีการสร้างให้ช่วงฐานเป็นคอนกรีตเสริมเหล็ก แต่ยังคงใช้ราวสะพานไม้เพื่อคงเอกลักษณ์ดั้งเดิมไว้ ที่สะพานแห่งนี้ ท่านจะได้สัมผัสบรรยากาศธรรมชาติที่รายล้อมไปด้วยต้นไม้อายุชะอุ่ม ทิวบริเวณโดยรอบ สูดอากาศอันสดชื่น และชมวิถีธรรมชาติที่งดงามอย่างเต็มที่ ให้ท่านอิสระเก็บภาพความสวยงามและดื่มด่ำกับบรรยากาศตามอัธยาศัย



สะพานโทเก็ตสึเคียว



ใบอนุญาตเลขที่  
51/00660

# บริษัท เจอร์นีย์ ทิกเก็ต จำกัด JOURNEY TICKET CO.,LTD.

15/3 ถนนเอก ต.หมากแข้ง อ.เมือง จ.อุดรธานี 41000

โทรศัพท์ : 042-246662 / 086-4515274 E-mail : journeyticket@hotmail.com



ID LINE : journeyfc

สมควรแก่เวลานำท่านเดินทางสู่ ย่านช้อปปิ้งชินไซบาชิ Shinsibashi ชื่อตั้งของโอซาก้า มีร้านค้าทั้งเก่าแก่และทันสมัย สินค้าหลากหลายรูปแบบสำหรับเด็กและผู้ใหญ่ เป็นย่านแสงสีและความบันเทิงอีกแห่งหนึ่งของโอซาก้า อีกทั้งยังมีร้านอาหารขึ้นชื่อมากมาย ซึ่งเสน่ห์ อย่างหนึ่งของที่นี่คือ ร้านจะประดับตกแต่งร้านของตนเองด้วยแสงไฟนีออนซึ่งจัดทำให้เป็นรูปปู กุ้ง และปลาหมึก ซึ่งนักท่องเที่ยวให้ความสนใจและแวะถ่ายรูปกันเป็นที่ระลึก ข

คำ

อิสระรับประทานอาหารค่ำตามอัธยาศัย

นำท่านเข้าสู่ที่พัก KANSAI AREA หรือเทียบเท่า ( ใกล้เคียงสถานีรถไฟ )

วันที่

อิสระช้อปปิ้ง และอิสระท่องเที่ยวตามอัธยาศัย หรือ เที่ยวสวนสนุก UNIVERSAL STUDIO JAPAN

เช้า

รับประทานอาหารเช้าที่ โรงแรม (3)

หลังรับประทานอาหารเช้า อิสระให้ทุกท่านได้เดินเล่น ท่องเที่ยว ช้อปปิ้ง รอบเมืองโอซาก้า หรือ เลือกซื้อบัตรเข้าชมสวนสนุก UNIVERSAL STUDIO JAPAN

\*\*อิสระท่องเที่ยวเต็มวันตามอัธยาศัย ไม่รวมค่าใช้จ่ายในการเข้าชมสถานที่ต่างๆ ค่าสวนสนุก ค่าตัวรถไฟและค่าใช้จ่ายในการเดินทาง มีไกด์คอยบริการแนะนำการเดินทางให้แก่ท่าน\*\*

♥ แนะนำสถานที่ท่องเที่ยววันอิสระ (ไม่รวมค่าเดินทาง และค่าเข้าชมสถานที่ต่างๆ)

- นัมบะ ศูนย์รวมสรรพสินค้าขนาดใหญ่ ที่เรียกว่า Namba Park โดยการรวมเอาร้านค้า ชื่อตั้งกว่า 120 ร้านค้า และร้านอาหารมากมาย ให้บริการกันอย่างคับคั่ง นอกจากนี้ยังมีสวนสาธารณะให้เราได้พักผ่อน
- โตทงบุริ เป็นแหล่งรวมร้านค้า ร้านขายขนม ร้านอาหารมากมายให้เลือกชิม ทั้งร้าน Otakoya ร้านทาโกะยากิเจ้า



## ย่านช้อปปิ้งชินไซบาชิ

อร่อย ร้าน Kinryu Ramen ราเม็งมังกรทองอันโด่งดัง ย่านนี้เป็นที่นิยมมาตั้งแต่100กว่าปีมาแล้ว และยังคงเป็นที่นิยมจนถึงปัจจุบัน

- นิปปอนบาชิ หรือ Den Den Town เป็นศูนย์รวมเครื่องใช้ไฟฟ้า และสินค้าเกี่ยวกับอิเล็กทรอนิกส์ ของเล่น DVD การ์ตูน ต่างๆ มากมาย เปรียบเทียบกับโตเกียวที่นี่ก็คือ อากิฮาบาระ (Akihabara) แห่งโอซาก้านั่นเอง



ใบอนุญาตเลขที่  
51/00660

# บริษัท เจอร์นีย์ ทิกเก็ต จำกัด JOURNEY TICKET CO.,LTD.

15/3 ถนนเอก ต.หมากแข้ง อ.เมือง จ.อุดรธานี 41000

โทรศัพท์ : 042-246662 / 086-4515274 E-mail : journeyticket@hotmail.com



ID LINE : journeyfc

- ตลาดคูโรมอน (kuromon market) ตั้งอยู่ในย่านมินามิ ตลาดปลาที่มีความเป็นมาอย่างยาวนาน เป็นตลาดเก่าแก่ เป็นอันดับต้นๆ แห่งหนึ่ง ซึ่งนอกจากปลาและอาหารทะเลแล้ว ที่นี่ยังเป็นแหล่งรวมวัตถุดิบสำหรับทำอาหาร คุณภาพของโอซาก้าและแถบใกล้เคียง จึงได้ชื่อว่าเป็น “ครัวแห่งโอซาก้า”
- ยูนิเวอร์แซล สตูดิโอ เจแปน (ไม่รวมค่าบัตรเข้า) ให้ท่านได้สัมผัสกับเรื่องราวมหัศจรรย์ ในโลกของจินตนาการ พร้อมทั้งตื่นตาตื่นใจไปกับเครื่องเล่นนานาชนิด ภายในสวนสนุกอันยิ่งใหญ่ของโลกภาพยนตร์ พลาดไม่ได้กับโซนใหม่ โซน MARIO ให้ท่านได้ร่วมสนุกท้าทายกับเครื่องเล่นหลากหลายชนิด ตื่นเต้น ระทึกใจไปกับภาพยนตร์ดังที่ท่านชื่นชอบ ไม่ว่าจะเป็น ไฮไลท์เด็ดที่ไม่ควรพลาดในแต่ละโซนๆ ทั้ง โซนฮอลลีวูด โซนมินเนียน โซนจูราสสิคพาร์ค ให้ท่านล่องเรือผจญภัยกับไดโนเสาร์จากเรื่อง “จูราสสิค พาร์ค หรือ โซล “อะมิตี วิลเลจ ให้ท่านนั่งเรือเพื่อพบกับความน่าสะพรึงกลัวเหมือนอยู่ในเหตุการณ์จริงกับ นอกจากนี้ยังมีขบวนพาเหรดของเหล่าตัวการ์ตูนต่างๆ อย่าง Snoopy, Elmo and friends, Kitty, Shrek, Woody และอื่นๆ สำหรับสาวกแฮร์รี่พ็อตเตอร์ ให้ท่านได้เข้าไปสัมผัสกลิ่นอายและบรรยากาศของโลกเวทมนตร์ในฉากต่างๆกับ สวนสนุกแฮร์รี่พ็อตเตอร์ หรือ WIZARDING WORLD OF HARRY POTTER ที่มาพร้อมกับเครื่องเล่นและสถานที่ที่จำลองมาจากสถานที่จริงในภาพยนตร์ ทั้ง หมู่บ้านฮอกส์มิด (HOGSMEADE VILLAGE) ร้านขายของแปลกประหลาดของพอมด ร้านไม้กวาดสามอัน, ปราสาทฮอกวอตส์ (HOGWARTS CASTLE) โรงเรียนแห่งพอมดและแมมด ทั้งห้องเรียนสารพัดวิชา รวมถึงห้องเรียนป้องกันศาสตร์มืด โถงระเบียงสุดลึกลับ ห้องทำงานของศาสตราจารย์ดัมเบิลดอร์, พร้อมทักทายหมวกคัดสรรค์ (SORTING HAT) หมวกใบเก่าคร่ำครึกับหน้าที่สำคัญในการคัดเลือกบ้านให้เหล่านักเรียนพอมดแมมด, รถไฟเหาะ (THE FORBIDDEN JOURNEY RIDE), ร้านขายของเล่นตลกสุดหรรษาพีแผลวีสลีย์ ฯ เป็นต้น ให้ท่านได้ใช้เวลาเพลิดเพลินกับการท่องเที่ยวตลอดทั้งวัน

**\*\*หากต้องการซื้อบัตรเข้าสวนสนุก UNIVERSAL STUDIO JAPAN 1 DAY PASS \*\***

**\*\*กรุณาแจ้งล่วงหน้ากับเจ้าหน้าที่ก่อนเดินทางล่วงหน้าอย่างน้อย 14 วัน ก่อนเดินทาง\*\***

**\*\*\* อีสรอาหารกลางวันและอาหารค่ำ เพื่อให้ท่านได้ใช้เวลาเพลิดเพลินกับการท่องเที่ยวตลอดทั้งวัน \*\*\***



**\*\*ราคาบัตร ผู้ใหญ่ราคา 2,900 – 3,500 บาท เด็กอายุต่ำกว่า 11 ปี ราคา 2,500 – 2,900 บาท\*\***

**หมายเหตุ เนื่องจากมีโควตาการเข้าสวนสนุกมีจำกัด โปรดจองตั๋วเข้าสวนสนุกล่วงหน้าอย่างน้อย 14 วัน**

**เมื่อยืนยันคำสั่งซื้อแล้วจะไม่สามารถขอคืนเงิน เปลี่ยนแปลง หรือยกเลิกได้**

**\*\*\* ราคาอาจมีการเปลี่ยนแปลงโดยอ้างอิงราคาตั๋วจาก UNIVERSAL STUDIO JAPAN OFFICIAL WEBSITE \*\*\***



ใบอนุญาตเลขที่  
51/00660

# บริษัท เจอร์นีย์ ทิกเก็ต จำกัด JOURNEY TICKET CO.,LTD.

15/3 ถนนเอก ต.หมากแข้ง อ.เมือง จ.อุดรธานี 41000  
โทรศัพท์ : 042-246662 / 086-4515274 E-mail : journeyticket@hotmail.com



ID LINE : journeyfc

คำ อิสระรับประทานอาหารค่าตามอรรถาศัย  
นำท่านเข้าสู่ที่พัก KANSAI AREA หรือเทียบเท่า ( ใกล้สถานีรถไฟ )

วันที่ทำ สนามบินนานาชาติคันไซ - สนามบินดอนเมือง

เช้า รับประทานอาหารเช้า (4)

สมควรแก่เวลา นำท่านเดินทาง สู่นามบินนานาชาติคันไซ เตรียมตัวเดินทางสู่กรุงเทพฯ  
ออกเดินทางสู่นามบินดอนเมือง โดยสายการบิน THAI AIR ASIA X (XJ) เที่ยวบินที่ XJ613

**ไม่มีบริการอาหารบนเครื่องทั้งไป-กลับ\*\***

14.20 น. ถึงนามบินดอนเมือง โดยสวัสดิภาพด้วยความประทับใจ

**ราคาทัวร์ไม่รวมค่าทิปไกด์ท้องถิ่นและคนขับรถ**  
**ท่านละ 2,000 บาท ตลอดการเดินทาง**

รายการท่องเที่ยวนี้ อาจเปลี่ยนแปลงหรือสลับสถานที่ท่องเที่ยว ได้ตามความเหมาะสม  
อันเกิดจากปัจจัยภายนอก เช่นสภาพอากาศ และความล่าช้าของเที่ยวบิน  
และอื่นๆ โดยบริษัทฯ ผู้จัด จะคำนึงถึงผลประโยชน์ของลูกค้าเป็นสำคัญ

## อย่าลืม

อ่านเพื่อทำความเข้าใจเงื่อนไขการจองทัวร์

Check in Japan		
Air Asia CXJKIX13		
โอซาก้า เกียวโต 5วัน3คืน อิสระช้อปปิ้ง 1 วันเต็ม		
อัตราค่าบริการ		
วันที่เดินทาง	ห้องเตียงคู่ นอน 2-3 ท่าน เด็กมีเตียงพัก 3 ท่าน	พักเดี่ยว
เดือน สิงหาคม 2569		
11 - 15 สิงหาคม 2569	19,899 บาท	8,900 บาท
เดือน กันยายน 2569		
09 - 13 กันยายน 2569	20,899 บาท	8,900 บาท
16 - 20 กันยายน 2569	20,899 บาท	8,900 บาท
23 - 27 กันยายน 2569	20,899 บาท	8,900 บาท
เดือน ตุลาคม 2569		
14 - 18 ตุลาคม 2569	25,899 บาท	8,900 บาท



ใบอนุญาตเลขที่  
51/00660



# บริษัท เจอร์นีย์ ทิกเก็ต จำกัด JOURNEY TICKET CO.,LTD.

15/3 ถ.อำเภอ ต.หมากแข้ง อ.เมือง จ.อุดรธานี 41000

โทรศัพท์ : 042-246662 / 086-4515274 E-mail : journeyticket@hotmail.com



ID LINE : journeyfc

27 - 31 ตุลาคม 2569	25,899 บาท	8,900 บาท
<b>ราคาเด็กอายุไม่ถึง 2 ขวบ (Infant) = 9,900 บาท</b>		
 <p>เงื่อนไขเกี่ยวกับห้องพัก และรูปแบบของเตียง</p>	กรณีต้องการพักห้องละ 3 ท่าน ทางโรงแรมจะทำการเสริมเตียงให้เท่านั้น นโยบายการเสริมเตียงจะขึ้นอยู่กับโรงแรมนั้นๆ (บางโรงแรมใช้เตียงเดี่ยว บางโรงแรมใช้ฟูกในการเสริมเตียง) และบางครั้งเมื่อเตียงเสริมเต็ม ทางผู้จัดจะปรับเป็นห้องสำหรับพัก 1 ท่าน 1 ห้อง และ 2 ท่านอีก 1 ห้อง	
 <p>พัก 3 ท่าน</p>  <p>เตียงใหญ่</p>	กรณีต้องการพัก 2 ท่าน และต้องการเตียงใหญ่ 1 เตียง มาตรฐานโรงแรมประเทศญี่ปุ่นอาจมีห้องประเภทนี้ไม่มาก ทางผู้จัดจะทำการแจ้งขอตามต้องการให้ก่อนเป็นลำดับแรก อย่างไรก็ตามขึ้นอยู่กับห้องว่างของโรงแรมที่จัดให้ ผู้จัดขอสงวนสิทธิ์ในงานจัดเป็นห้องสองเตียง (Twin bed-เตียงคู่) โดยไม่ต้องแจ้งให้ทราบล่วงหน้า	



ใบอนุญาตเลขที่ 51/00660

# บริษัท เจอร์นีย์ ทิกเก็ต จำกัด JOURNEY TICKET CO.,LTD.

15/3 ถนนเอก ต.หมากแข้ง อ.เมือง จ.อุดรธานี 41000

โทรศัพท์ : 042-246662 / 086-4515274 E-mail : journeyticket@hotmail.com



ID LINE : journeyfc



# SEAT MAP

AIRBUS A330  
337 SEATS



## PREMIUM FLATBED

ที่นั่งพิเศษขนาดกว้าง ขนาดระยะห่างระหว่างที่นั่ง 59 นิ้ว และกว้าง 19 นิ้ว เป็นที่นั่งพิเศษที่สามารถปรับเอนนอนได้

**ราคาแตกต่างกันไป  
ในแต่ละเที่ยวบิน**

\*\*\*กรุณาสอบถามราคาและที่นั่งว่างกับเจ้าหน้าที่ก่อน\*\*\*

## QUITE ZONE

\*\*ที่นั่งปลอดภัยสำหรับผู้โดยสารอายุ 12 ปีขึ้นไป\*\*

ภายในโซน จะแบ่งเป็น HOT SEAT และ STANDARD SEAT

### HOT SEAT

**2,000.-**

/ท่าน/เที่ยวบิน  
ที่นั่งแถวแรกของโซน Quite Zone

### STANDARD SEAT

**1,000.-**

/ท่าน/เที่ยวบิน  
ที่นั่งแถวอื่นๆในโซน Quite Zone

## HOT SEAT

ที่นั่งแถวแรกของแต่ละโซน  
\*\*ยกเว้น แถวแรกใน Quite Zone

**1,900.-**

/ท่าน/เที่ยวบิน



**PREMIUM  
FLATBED**



**QUITE  
ZONE**



**HOT  
SEAT**

## น้ำหนักกระเป๋า

- เพิ่มน้ำหนักกระเป๋า 5 KG.
- เพิ่มน้ำหนักกระเป๋า 10 KG.
- เพิ่มน้ำหนักกระเป๋า 20 KG.

## ราคาเพิ่มน้ำหนักกระเป๋า

โตเกียว NRT / โอซาก้า KIX / ออกไทโต CTS / มาโกย่า NGO

- 1,390.- / เที่ยวบิน
- 1,590.- / เที่ยวบิน
- 2,690.- / เที่ยวบิน

ราคาแต่ละเที่ยวบิน อาจจะมีการเปลี่ยนแปลงตามสายการบิน หากต้องการอัพเกรดที่นั่ง หรือ เพิ่มน้ำหนักกระเป๋า รบกวนสอบถามเจ้าหน้าที่ก่อนทุกครั้ง

**กรุณาแจ้งล่วงหน้า\*\*ภายใน 7 วันทำการ เวลา 9.00-17.00 น.**



ใบอนุญาตเลขที่  
51/00660

# บริษัท เจอร์นีย์ ทิกเก็ต จำกัด JOURNEY TICKET CO.,LTD.

15/3 ถนนท่าเรือ ต.หมากแข้ง อ.เมือง จ.อุดรธานี 41000  
โทรศัพท์ : 042-246662 / 086-4515274 E-mail : journeyticket@hotmail.com



ID LINE : journeyfc

# POCKET WIFI

## พกเครื่องเดียวเที่ยวเพลิน

### แพ็คเกจฮิต สำหรับใช้งาน ในประเทศญี่ปุ่น



Check In  
Pocket Wifi  
**JAPAN**

#### Unlimited Offer

ใช้ปริมาณความเร็วได้

**UNLIMITED**

รายวัน **200.-**

รายเดือน **3,700.-**

รองรับ 4 เครือข่ายชั้นนำ  
ของประเทศญี่ปุ่น



\*\*การใช้งานอินเทอร์เน็ตปริมาณมากต่อวัน กรณีใช้แพ็คเกจจำกัดอินเทอร์เน็ต เนื่องจากนโยบาย FUP ( Fair Usage Policy) ของผู้ให้บริการเครือข่าย ปริมาณการใช้งานอินเทอร์เน็ตที่มีโอกาสถูกลดความเร็วลง อยู่ที่ประมาณ 8-10 GB/วัน

#### แจ้งก่อนเดินทาง 5 วันทำการ



#### ขั้นตอนในการรับตัวเครื่อง

-รับที่ สนามบินสุวรรณภูมิ ชั้น 2 ประตู 2 เจ้าหน้าที่ แสตนบายใน  
ช่วงเวลา 15.00-23.00น.

-การจัดส่งตัวเครื่อง บริการจัดส่งและรับคืน ในเขตกทม ขึ้นใน  
\*\*ไม่มีค่าบริการเพิ่มเติม\*\*

หากอยู่นอกเขต หรือต่างจังหวัดมีบริการจัดส่งทางพัสดุ ตัวเครื่อง  
จะถึงลูกค้าก่อนเดินทาง 1-2 วัน

**\*\*เงื่อนไขเป็นไปตามที่บริษัทกำหนด\*\***

#### ●ขั้นตอนในการส่งคืนตัวเครื่อง

- สามารถนัดคืนเครื่องกับเจ้าหน้าที่ ที่สนามบินสุวรรณภูมิ ชั้น 2 ประตู 2 เท่านั้น (ภายในเวลา 15.00-23.00น.)
- กรณีไม่สามารถคืนเครื่องได้ในเวลาที่กำหนด กรุณาจัดส่งเครื่องคืนให้กับบริษัทตามที่อยู่ ภายใน 1 วันหลังสิ้นสุดการใช้งาน (ลูกค้าเป็นผู้รับผิดชอบค่าใช้จ่ายในการจัดส่งด้วยตนเอง)

ที่อยู่บริษัทสำหรับคืนเครื่อง WIFI  
BANGKOK SAMURAI CO.,LTD. 73/7 SOI  
RUAMRUDEE2,LUMPINI,

●PATUMWAN,BASNGKOK 10330



ใบอนุญาตเลขที่  
51/00660

# บริษัท เจอร์นีย์ ทิกเก็ต จำกัด JOURNEY TICKET CO.,LTD.

15/3 ถ.อำเภอกอง ต.หมากแข้ง อ.เมือง จ.อุดรธานี 41000

โทรศัพท์ : 042-246662 / 086-4515274 E-mail : journeyticket@hotmail.com



ID LINE : journeyfc

## ✔ อัตราค่าบริการรวม (ญี่ปุ่น)

- ✔ ค่าตัวเครื่องบินไป-กลับเส้นทางตามรายการระบุชั้นทัศนजर (ต้องไป-กลับพร้อมคณะเท่านั้น)
- ✔ ค่าภาษีสนามบินและค่าภาษีน้ำมันเชื้อเพลิงแล้ว และทางบริษัทขอเก็บเพิ่มในกรณีที่สายการบินมีการปรับค่าธรรมเนียมเพิ่ม ก่อนการเดินทาง
- ✔ **ค่าสัมภาระน้ำหนักท่านละ 20 กก. (1 ชิ้น/ท่าน)** โหลดใต้ท้องเครื่องบิน และสำหรับถือขึ้นเครื่อง 7 กก.
- ✔ บริการน้ำดื่มวันละ 1 ขวด
- ✔ ค่าที่พักตามระบุในรายการ
- ✔ ค่าอาหารตามรายการระบุ
- ✔ ค่ารถรับ-ส่งนำเที่ยวตามรายการ และ ค่าเข้าชมสถานที่ตามรายการระบุ
- ✔ ค่าบริการหัวหน้าทัวร์ที่ชำนาญเส้นทางนำท่านท่องเที่ยวตลอดรายการในต่างประเทศ
- ✔ ประกันอุบัติเหตุระหว่างการเดินทาง วงเงินท่านละ 1,000,000 บาท (เงื่อนไขตามกรมธรรม์)
- ✔ ภาษีมูลค่าเพิ่ม 7% และภาษีหัก ณ ที่จ่าย 3% (คำนวณจากค่าบริการเท่านั้น)

## ✘ อัตราค่าบริการไม่รวม

- ✘ ค่าใช้จ่ายส่วนตัว อาทิ ค่าทำหนังสือเดินทาง, ค่าโทรศัพท์ส่วนตัว, ค่าช้อปปิ้ง, มีนิบาร์ในห้องพัก , รวมถึงค่าอาหารและเครื่องดื่มที่สั่งเพิ่มนอกเหนือรายการ
- ✘ ค่าสัมภาระที่หนักเกินสายการบินกำหนด (ปกติ 20 กก.)
- ✘ ค่าทิปไกด์ท้องถิ่นและคนขับรถ ท่านละ 2,000 บาท (เด็กชำระค่าทิป เท่ากับผู้ใหญ่)  
**ค่าทิปหัวหน้าทัวร์ไทย แล้วแต่ความพึงพอใจในการบริการ**

## 📝 เชื้อนไขในการจอง และชำระเงิน

ชำระมัดจำในวันที่จองที่นั้งละ **15,000 บาท** พร้อมหนังสือเดินทาง (หรือสำเนา) ส่วนที่เหลือชำระทั้งหมดอย่างน้อย 20 วันก่อนการเดินทาง

กรุ๊ปที่เดินทางช่วงวันหยุด หรือเทศกาลที่ต้องการันตีมัดจำกับสายการบินหรือผ่านตัวแทนในประเทศหรือต่างประเทศ รวมถึงเที่ยวบินพิเศษ เช่น Charter Flight, Extra Flight ทางบริษัทฯ ขอสงวนสิทธิ์ไม่คืนเงิน ค่าทัวร์ทั้งเต็มจำนวนหรือบางส่วน ในกรณีที่ท่านจองแล้วยกเลิกหรือเลื่อนการเดินทาง



ใบอนุญาตเลขที่  
51/00660

# บริษัท เจอร์นีย์ ทิกเก็ต จำกัด JOURNEY TICKET CO.,LTD.

15/3 ถนนพหลโยธิน แขวงสามยุค อ.เมือง จ.อุดรธานี 41000

โทรศัพท์ : 042-246662 / 086-4515274 E-mail : journeyticket@hotmail.com



ID LINE : journeyfc



## ข้อควรทราบ

ทางบริษัทฯ ขอสงวนสิทธิ์ความรับผิดชอบใด ๆ ทั้งสิ้นในกรณีดังต่อไปนี้



หากเกิดกรณีความล่าช้าจากสายการบิน, การประท้วง, การนัดหยุดงาน, การก่อกวน, การปิดด่าน, ภัยธรรมชาติ หรือกรณีที่ทำานถูกปฏิเสธการเข้าหรือออกเมืองจากเจ้าหน้าที่ตรวจคนเข้าเมือง หรือเจ้าหน้าที่กรมแรงงานทั้งจากไทยและต่างประเทศ ซึ่งอยู่นอกเหนือความรับผิดชอบของบริษัทฯ



หากท่านใช้บริการของทางบริษัทฯ ไม่ครบ อาทิ ไม่เที่ยวบางรายการ, ไม่ทานอาหารบางมื้อ เพราะค่าใช้จ่ายทุกอย่างทางบริษัทฯ ได้ชำระค่าใช้จ่ายให้ตัวแทนต่างประเทศแบบเหมาขาดก่อนออกเดินทางแล้ว



หากเกิดทรัพย์สินสูญหายจากการโจรกรรมและ/หรือ เกิดอุบัติเหตุสูญหายที่เกิดจากความประมาทของตัวนักท่องเที่ยวเอง



ตัวเครื่องบินเป็นตัวราคาพิเศษ หากท่านไม่เดินทางพร้อมคณะไม่ว่าจะด้วยเหตุใดก็ตาม ไม่สามารถนำมาเลื่อนวันเดินทางหรือคืนเงินได้



เนื่องจากตัวเครื่องบินเป็นตัวแบบหมู่คณะระบบจะทำการ Random ไม่สามารถเลือกที่นั่งได้ ท่านอาจจะไม่ได้ที่นั่งติดกัน แต่สามารถแจ้งความต้องการต่อที่หน้าเคาน์เตอร์สายการบินเท่านั้น



## เงื่อนไขการยกเลิก



ยกเลิกก่อนเดินทาง 45 วันขึ้นไป ผู้จัดจะคืนค่ามัดจำให้เต็มจำนวน โดยอาจมีค่าใช้จ่ายที่เกิดขึ้นจริงไม่สามารถคืนได้ ยกเว้นทัวร์ที่เดินทางตรงวันหยุดเทศกาล, วันหยุดนักขัตฤกษ์ จะต้องแจ้งยกเลิกก่อนเดินทาง 60 วันขึ้นไป



ยกเลิกการเดินทาง น้อยกว่า 45 วันก่อนวันเดินทาง ผู้จัดจะไม่คืนเงินมัดจำค่าทัวร์ และหรือ เรียกเก็บค่าใช้จ่ายที่เกิดขึ้นจริง เช่น ค่าบัตรโดยสาร, ค่าโรงแรม, ค่าจอร์นีย์อาหาร หรืออื่นๆ



ยกเลิกการเดินทาง หลังจากกรุปเต็มหรือปิดการขายแล้ว ผู้จัดจะเรียกเก็บค่าใช้จ่ายที่เกิดขึ้นจริง เช่น ค่าบัตรโดยสาร, ค่าโรงแรม, ค่าเสียโอกาสในการขาย และอื่นๆ

การแจ้งยกเลิกการเดินทาง, เลื่อนวันเดินทาง, หรือไม่เดินทางในวันเดินทางที่ทำการจองไว้ ผู้จัดถือเป็นการยกเลิกทั้งสิ้น

**หนังสือเดินทาง (Passport) ต้องมีอายุเหลือใช้งานอย่างน้อย 6 เดือน**

บริษัทฯ ไม่รับผิดชอบหากอายุหนังสือเดินทางของท่าน เหลือไม่ถึง

และไม่สามารถเดินทางออกนอกประเทศได้

หากท่านไม่ได้ถือหนังสือเดินทางไทย โปรดสอบถาม