



บริษัท เจอร์นีย์ ทิกเก็ต จำกัด JOURNEY TICKET CO.,LTD.

15/3 ถ.อำเภอ ต.หมากแข้ง อ.เมือง จ.อุดรธานี 41000

โทรศัพท์ : 042-246662 / 086-4515274 E-mail : journeyticket@hotmail.com

PREMIUM Quality Issued

ปักกิ่ง

จีน

CVZPKX4

5วัน 3คืน บินค่ากลับตึก

เช็คอนกำแพงเมืองจีนหมื่นลิ่ ด้านจวิยงกวน
อลังการพระราชวังต้องห้าม ชมความสวยงามพระราชวังฤดูร้อน

คอนเฟิร์มออกเดินทาง
ทุกมีเรียด 2 ท่านขึ้นไป

จตุรัสเทียนอันเหมิน
วัดลามะ (หย่งเหอกง)
ถนนคนเดิน Solana

โรงแรม 4 ดาว
อาหาร 7 มื้อ
FREE! กระเป๋าผ้า
FREE! น้ำดื่ม

ของขวัญพิเศษ
เปิดปักกิ่ง
สุกิมองโก

กุมภาพันธ์-เมษายน 2568

ราคาเริ่มต้น

18,899

จตุรัสเทียนอันเหมิน-พระราชวังฤดูร้อน-ถนนหนวังผู้จง-เมืองโบราณใต้ดิน-นั่งสามล้อहु่ง-วัดลามะ-พระราชวังฤดูร้อน-ถนนคนเดิน Solana

- ✓ เช็คอน พระราชวังฤดูร้อน มรดกโลกอันยิ่งใหญ่แห่งแดนมังกร
- ✓ เที่ยวชม จัตุรัสเทียนอันเหมิน ใหญ่ที่สุดในโลก ใจกลางเมืองปักกิ่ง
- ✓ เยือนกำแพงเมืองจีน ด้านจวิยงกวน สิ่งก่อสร้างสุดอลังการ
- ✓ นั่งสามล้อชมเมืองโบราณहु่ง
- ✓ วัดลามะ วัดศักดิ์สิทธิ์หนึ่งเดียวในจีนที่ผสมผสานเอกลักษณ์แห่ง 4 ชนชาติ
- ✓ ซุปปิ้งเต็มอิ่มที่ ถนนคนเดินโซลาน่า ทั้งอาหาร และสินค้าแบรนด์ดัง
- ✓ แคมป์ริกระเป๋าค่าท่านละ 1 ใบ





บริษัท เจอร์นีย์ ทิกเก็ต จำกัด JOURNEY TICKET CO.,LTD.

15/3 ถ.อำเภอ ต.หมากแข้ง อ.เมือง จ.อุดรธานี 41000

โทรศัพท์ : 042-246662 / 086-4515274 E-mail : journeyticket@hotmail.com

กำหนดการเดินทาง : กุมภาพันธ์ – เมษายน 2568



Check in China

CVZPKX4

ปักกิ่ง พระราชวังกู้กง-กำแพงเมืองจีน
5 วัน 3 คืน #ทัวร์วงรี



เส้นทางการบิน	เที่ยวบิน	เวลาออก-เวลาถึง	ระยะเวลาเดินทาง
สุวรรณภูมิ-ปักกิ่ง (BKK-PKX)	VZ3718	19.15-01.10+1	4 ชั่วโมง 45 นาที
ปักกิ่ง-สุวรรณภูมิ (PKX-BKK)	VZ3719	02.15-06.10	4 ชั่วโมง 55 นาที

กรณีลูกค้ามีซื้อตั๋วภายในประเทศ กรุณาสอบถามคอนเฟิร์มตารางการบินกับทางเจ้าหน้าที่อีกครั้ง
เที่ยวบิน, ราคาตั๋วและรายการอาจมีการเปลี่ยนแปลงได้ตามความเหมาะสม โดยไม่ต้องแจ้งให้ ทราบล่วงหน้า

วันที่	รายการท่องเที่ยว	รายละเอียดมื้ออาหาร จำนวน 7 มื้อ			โรงแรมที่พัก หรือเทียบเท่า
		เช้า	เที่ยง	เย็น	
1	กรุงเทพฯ (สุวรรณภูมิ)-ปักกิ่ง-เช้าที่พัก VZ3718 (19.15-01.10)	-	-	-	Holiday inn Express Royard Hotel 4 ดาวหรือเทียบเท่า
2	จัดรถเที่ยวอันเหมิน-พระราชวังกู้กง-ร้านไข่มุก-ถนน หวังฝูจิ่ง-เมืองโบราณไต้ดิน	☉	☉ สุกี้มองโกล	X	Holiday inn Express Royard Hotel 4 ดาวหรือเทียบเท่า
3	ร้านบัวหิมะ-กำแพงเมืองจีนด้านจวิยงกวน-ร้าน ยางพารา-นั่งสามล้อชมเมืองโบราณหู่ท่ง	☉	☉	☉	Holiday inn Express Royard Hotel 4 ดาวหรือเทียบเท่า
4	วัดลามะ-ร้านหยก-พระราชวังฤดูร้อน-ช้อปปิ้งย่าน โซลาน่า (Solana Walking Street)-เดินทางไป สนามบินเพื่อเตรียมตัวเดินทางกลับ	☉	☉ เปิดปักกิ่ง	X	✈
5	เดินทางกลับกรุงเทพฯ(สุวรรณภูมิ) VZ3719 (02.10-06.10)	✈	-	-	



บริษัท เจอร์นีย์ ทิกเก็ต จำกัด JOURNEY TICKET CO.,LTD.

15/3 ถ.อำเภอกอ ต.หมากแข้ง อ.เมือง จ.อุดรธานี 41000

โทรศัพท์ : 042-246662 / 086-4515274 E-mail : journeyticket@hotmail.com

วันแรก กรุงเทพฯ(สุวรรณภูมิ)-ปักกิ่ง-เข้าที่พัก VZ3718 (19.25-01.10)

16.00 น. คณะพร้อมกัน ณ สนามบินสุวรรณภูมิ ชั้น 4 เคาน์เตอร์ สายการบิน VIETJET เจ้าหน้าที่ของบริษัทฯ คอยอำนวยความสะดวกให้แก่ท่านก่อนเดินทางขึ้นเครื่อง



19.15 น. นำท่านขึ้นฟ้าสู่ เมืองปักกิ่ง โดยเที่ยวบินที่ VZ3718 **ไม่รวมบริการอาหารบนเครื่อง**

วันที่สอง จัตุรัสเทียนอันเหมิน-พระราชวังกู้กง-ร้านไข่มุก-ถนนหวังฝูจิง-เมืองโบราณไต้ดิน

01.10+1 น. เดินทางถึงท่าอากาศยานเมืองปักกิ่ง หลังผ่านพิธีการตรวจคนเข้าเมืองเรียบร้อยแล้ว นำท่านเดินทางเข้าที่พัก

🏠 นำท่านเข้าสู่ที่พัก Holiday inn Express หรือ Royard Hotel / หรือเทียบเท่า

🍽️ รับประทานอาหารเช้า ณ ห้องอาหารของโรงแรมที่พัก (1)

นำท่านเดินทางสู่ **จัตุรัสเทียนอันเหมิน** ใจกลางกรุงปักกิ่ง สัญลักษณ์อันทรงพลังของประเทศจีน ก่อสร้างเมื่อปี ค.ศ. 1651 เป็นศูนย์รวมประวัติศาสตร์ วัฒนธรรม และการเมืองที่สำคัญยิ่งแห่งหนึ่งของโลก ถูกสร้างขึ้นเพื่อเป็นศูนย์กลางอำนาจของจักรพรรดิ และเป็นประตูสู่พระราชวังต้องห้าม(Forbidden City) ซึ่งเป็นที่ประทับของจักรพรรดิ เหมาเจอตง ประกาศก่อตั้งสาธารณรัฐประชาชนจีน ณ จัตุรัสแห่งนี้ ในปี ค.ศ.1949 ทำให้จัตุรัสเทียนอันเหมินกลายเป็นสัญลักษณ์ของการปฏิวัติคอมมิวนิสต์และการก่อตั้งประเทศจีนใหม่ นับว่าเป็น "จัตุรัสที่มีขนาดใหญ่ที่สุดในโลก" ความยาวทางทิศเหนือจรดใต้อยู่ที่ 880 เมตร ส่วนทิศตะวันออกจรดทิศตะวันตกอยู่ที่ 500 เมตร มีพื้นที่ทั้งหมดราว 440,000 ตารางเมตร สามารถจุคนได้ถึง 1 ล้านคน อาจเรียกได้ว่า ที่นี่เป็นมากกว่าสถานที่ท่องเที่ยว เสมือนเป็นประตูสู่การทำความเข้าใจประวัติศาสตร์ และวัฒนธรรมอันยิ่งใหญ่และยาวนานของประเทศจีน ภายในจัตุรัสเทียนอันเหมินทางตอนใต้ มีอนุสาวรีย์วีรชน เป็นเสาที่สร้างขึ้นจากหินอ่อนและหินแกรนิตประกบกันราว 17,000 ชิ้น สูง 10 ชั้น หรือราว 38 เมตร ครอบคลุมพื้นที่ 3,000 ตารางเมตร สร้างขึ้นเพื่อเป็นอนุสรณ์สถานแห่งชาติของจีน อุทิศแด่ผู้คนที่พลีชีพในการต่อสู้ช่วงปฏิวัติ ช่วงศตวรรษที่ 19 และ 20 ด้านตะวันตกของจัตุรัส มีอาคาร "มหาศาลาประชาชน" มีพื้นที่ ในอาคาร 171,801 ตารางเมตร ยาว 336 เมตร กว้าง 206.5 เมตร จุดที่สูงที่สุดมีความสูง 46.5 เมตร สร้างขึ้นสำหรับใช้ในงานพิธีต่างๆ ของรัฐบาลและพรรคคอมมิวนิสต์จีน จุคนได้ราว 10,000 คน ที่นี่ยังเป็น "ที่พำนักสุดท้ายของประธานเหมาเจอตง" มีการก่อสร้าง "อนุสรณ์สถานประธานเหมา" หรือคูนหูกันในชื่อว่า "สุสานของเหมา เจอตง" บิดาผู้ก่อตั้งสาธารณรัฐประชาชนจีน และประธานพรรคคอมมิวนิสต์จีน สร้างขึ้นหลังจากการถึงแก่อสัญกรรมของประธานเหมา ได้ไม่นาน ซึ่งร่างของประธานเหมา ถูกเก็บรักษาเอาไว้เป็นอย่างดีในโรงแก้วกลางอาคาร มีการอารักขา



บริษัท เจอร์นีย์ ทิกเก็ต จำกัด JOURNEY TICKET CO.,LTD.

15/3 ถ.อำเภอ ต.หมากแข้ง อ.เมือง จ.อุดรธานี 41000

โทรศัพท์ : 042-246662 / 086-4515274 E-mail : journeyticket@hotmail.com

อย่างเข้มงวดโดยกองเกียรติยศ ส่วนด้านหน้าของอนุสรณ์สถาน มีเสาธงที่ใช้ในพิธีสถาปนาสาธารณรัฐประชาชนจีน ความสูง 30 เมตร ตั้งอย่างโดดเด่น เพิ่มพลังความสง่างามให้แก่สถานที่แห่งนี้



จัตุรัสเทียนอันเหมิน

นำท่านชมความยิ่งใหญ่และอลังการของ **พระราชวังกู้กง หรือ พระราชวังต้องห้าม** พระราชวังต้องห้ามตั้งอยู่ทางทิศเหนือของจัตุรัสเทียนอันเหมิน นักท่องเที่ยวสามารถเข้าเยี่ยมชมพระราชวังต้องห้ามได้ผ่านทางจัตุรัสนี้ผ่านประตูเทียนอันเหมิน บริเวณรอบจัตุรัสเทียนอันเหมิน เรียกว่า "อาณาเขตหลวง" มีสถานที่สำคัญรายล้อมอยู่โดยรอบ เช่น มหาศาลาประชาชน ในอดีต พระราชวังแห่งนี้เป็นเขตหวงห้ามไม่ให้ประชาชนเข้า แม้แต่ข้าราชการชั้นสูงก็ยังคงต้องขออนุญาตเป็นกรณีพิเศษ จึงเป็นเหตุที่เรียกพระราชวังนี้ว่า "พระราชวังต้องห้าม" จักรพรรดิจะประทับอยู่ในพระราชวังแห่งนี้โดยกั้นพระองค์จากโลกภายนอก มีสนมกำนัล ชั้นที่ และข้าหลวงคอยรับใช้ คนเหล่านี้ต้องอาศัยอยู่ในนครต้องห้ามตลอดชีวิตเพื่อตอบสนองความสำคัญของจักรพรรดิ ในพระราชวังต้องห้าม มีห้องเครื่องหรือแม่ครัวราว 6,000 คนคอยประกอบพระกระยาหาร มีสนมกำนัล 9,000 นาง และมีชั้นที่ 70,000 คน คอยดูแล แม้ว่าประเทศจีนจะไม่มีสถาบันพระมหากษัตริย์แล้ว พระราชวังต้องห้ามก็ยังคงเป็นสัญลักษณ์ของประเทศจีน ภาพประตูเทียนอันเหมินยังคงปรากฏอยู่ในตราประจำสาธารณรัฐประชาชนจีน นอกจากนี้ พระราชวังต้องห้ามยังเป็นสถานที่ท่องเที่ยวที่มีชื่อเสียงที่สุดแห่งหนึ่งของโลก ซึ่งไม่นานมานี้ทางรัฐบาลจีนได้มีนโยบายจำกัดปริมาณนักท่องเที่ยวเพื่ออนุรักษ์สภาพของอาคารและสวนหย่อมไว้ ยูเนสโกได้ประกาศให้พระราชวังต้องห้ามร่วมกับพระราชวังเฉียนหยาง เป็นหนึ่งในแหล่งมรดกโลก ในนาม พระราชวังหลวงแห่งราชวงศ์หมิงและราชวงศ์ชิงในปักกิ่งและเฉียนหยาง เมื่อ ค.ศ. 1987



บริษัท เจอร์นีย์ ทิกเก็ต จำกัด JOURNEY TICKET CO.,LTD.

15/3 ถ.อำเภอกอ ต.หมากแข้ง อ.เมือง จ.อุดรธานี 41000

โทรศัพท์ : 042-246662 / 086-4515274 E-mail : journeyticket@hotmail.com

พระราชวังกู้กง หรือ พระราชวังต้องห้าม

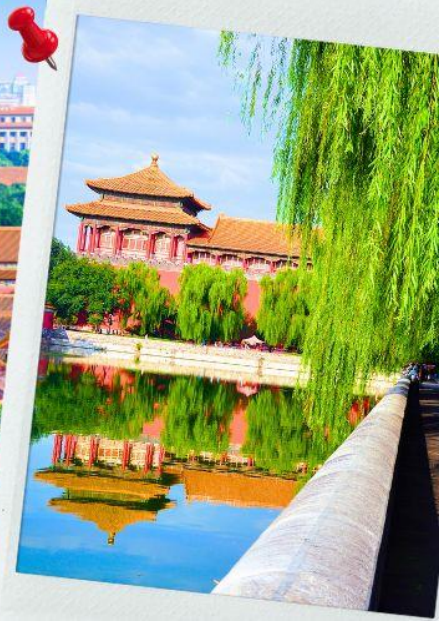
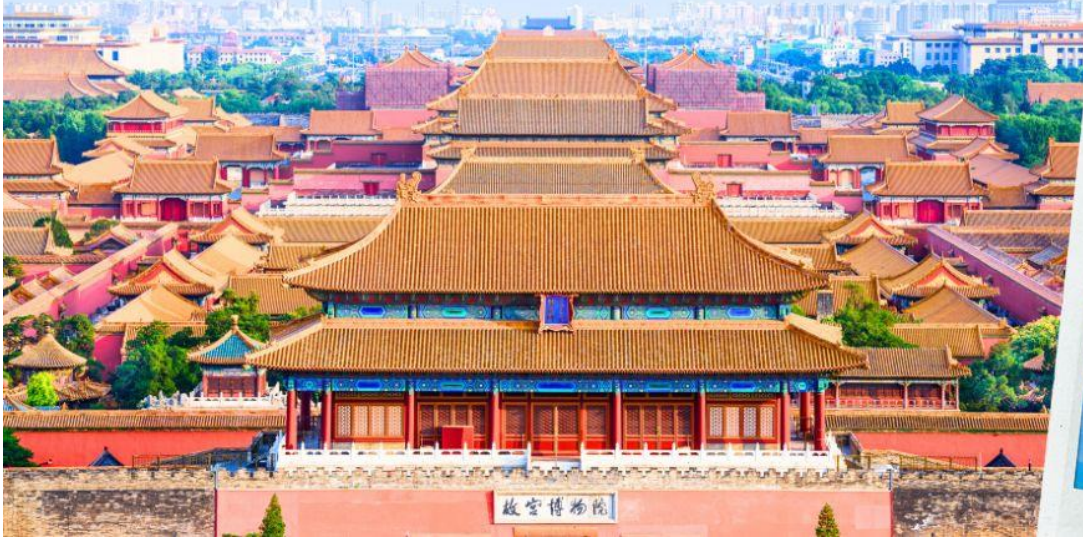

เที่ยง

📌 รับประทานอาหารกลางวัน ณ ภัตตาคาร (2)

หลังรับประทานอาหารเที่ยง นำท่านเดินทางแวะชมร้านไข่มุก ให้ท่านได้เลือกซื้อปลิ้นค้าพื้นเมืองตามอัธยาศัย นำท่านเดินทางไปยัง **ถนนหวังฝูจิ่ง** เป็นสถานที่จัดกิจกรรมเชิงพาณิชย์ในกรุงปักกิ่งมานานหลายศตวรรษ ปัจจุบันเป็นที่นิยมอย่างมากในหมู่นักช้อปปิ้งและนักท่องเที่ยวที่แหกกันมาที่นี่เพื่อค้นหาสินค้าราคาถูกและเสื้อผ้าที่มีเอกลักษณ์เฉพาะตัว ถนนสายหลักเชิงพาณิชย์อันพลุกพล่านแห่งนี้มีร้าน บาร์ ร้านอาหาร และคาเฟ่ ซึ่งทุกแห่งมีจุดแวะพักผ่อนมากมาย

จากนั้นนำท่านสู่ **เมืองโบราณใต้ดิน ตี้เซี่ยเจิง** เดิมเป็นหลุมหลบภัยทางอากาศ ถูกสร้างขึ้นเมื่อปี 1969 ตามคำสั่งของประธานเหมา หรือเหมาเจ๋อตง อดีตผู้นำที่ยิ่งใหญ่ของจีน ในยุคของสงครามเย็นระหว่างจีนและอดีตสหภาพโซเวียต โดยใช้แรงงานคนหลายหมื่นคนมีทั้งชาวบ้าน และนักเรียน นักศึกษาในการขุด โดยไม่มีเครื่องจักรช่วยเลย ซึ่งแสดงเป็นภาพให้เห็นที่ผนังอุโมงค์ ใช้เวลานานถึง 10 ปีจึงสร้างเสร็จ ความยาวของอุโมงค์แห่งนี้มากกว่า 30 กิโลเมตร กินเนื้อที่ราว 85 ตารางกิโลเมตร ลึก 8-18 เมตรจากพื้นดิน ภายในสูงราว 3 เมตร ปัจจุบัน เมืองใต้ดินได้ฟื้นคืนชีพอีก



ถนนคนเดินหวังฝูจิ่ง





บริษัท เจอร์นีย์ ทิกเก็ต จำกัด JOURNEY TICKET CO.,LTD.

15/3 ถ.อำเภอ ๓.หมากแข้ง อ.เมือง จ.อุดรธานี 41000

โทรศัพท์ : 042-246662 / 086-4515274 E-mail : journeyticket@hotmail.com

ครึ่งในบางส่วน เพื่อวัตถุประสงค์ด้านการท่องเที่ยว เมื่อปี 1980 ซึ่งดึงดูดนักท่องเที่ยวได้อย่างมาก โดยใช้พื้นที่ส่วนหนึ่งเปิดเป็นร้านขายงานฝีมือ เครื่องเขียนจีน เช่น พู่กัน แทนหมึก เครื่องประดับหยก ไข่มุก ภาพลายมือของบุคคลมีชื่อเสียง ยาจีน และงานหัตถกรรมต่างๆ ทั้งยังให้บริการปรึกษาแพทย์แผนจีน อีกด้วย

คำ

อิสระอาหารค่ำ เพื่อสะดวกในการเที่ยวชม

นำท่านเข้าสู่ที่พัก Holiday inn Express หรือ Royard Hotel / หรือเทียบเท่า

วันที่สาม ร้านบัวหิมะ-กำแพงเมืองจีนด้านจวิยงกวน-นั่งสามล้อชมเมืองโบราณหูท่ง

เช้า 101 รับประทานอาหารเช้า ณ ห้องอาหารของโรงแรมที่พัก (3)

แวะชมสินค้าร้านบัวหิมะ (ร้านรัฐบาลจีน) จากนั้นนำท่านเดินทางชมความยิ่งใหญ่ของ **กำแพงเมืองจีนด้านจวิยงกวน (Juyongguan Great Wall)** หรือที่รู้จักกันในชื่อ บ้อมจวิยง เป็นด่านที่ใกล้กับใจกลางกรุงปักกิ่งมากที่สุด ราว 50 กิโลเมตร เท่านั้น นับเป็นหนึ่งในด่านสำคัญและเป็นสัญลักษณ์ของกำแพงเมืองจีน มีความยาวราว 4 กิโลเมตร ตั้งอยู่ทางทิศตะวันตกเฉียงเหนือของกรุงปักกิ่ง สร้างขึ้นในสมัย จีนซีฮ่องเต้ กำแพงนี้ตั้งอยู่ในหุบเขา Guangou ทำให้มีชื่อได้เปรียบโดยธรรมชาติคือสามารถ "ยึดครองได้ง่าย แต่โจมตีได้ยาก" ถือว่าเป็นหนึ่งในจุดเริ่มต้นของกำแพงเมืองจีนในภาคเหนือ ซึ่งสร้างขึ้นเพื่อป้องกันกรุงปักกิ่งการรุกรานจากชนเผ่าเร่ร่อน ด้านจวิยงกวนมีสถาปัตยกรรมที่สวยงามของศิลปะจีน จากยอดด่าน สามารถมองเห็นทิวทัศน์ที่สวยงามของเทือกเขาและธรรมชาติโดยรอบ นับว่าเป็น 1 ใน 8 จุดชมวิวที่มีชื่อเสียงของปักกิ่งมาตั้งแต่สมัยราชวงศ์จีน จากนั้นนำท่านแวะชมสินค้าร้านหมอนยางพารา



เที่ยง 101 รับประทานอาหารกลางวัน ณ ภัตตาคาร (4)

พอสมควรแก่เวลานำท่านเดินทาง **นั่งสามล้อชมเมืองโบราณหูท่ง** สามล้อถือเป็นอีกหนึ่งขนส่งหลักของประเทศจีน การนั่งสามล้อเที่ยวชมเมืองเป็นที่นิยมของนักท่องเที่ยว เมืองหูท่งเต็มไปด้วยย่านที่อยู่อาศัยแบบดั้งเดิมของชาวปักกิ่งที่มีมาตั้งแต่สมัยราชวงศ์หยวน โดยเป็นบ้านอิฐชั้นเดียวมุงด้วยกระเบื้องสีเทาตั้งเรียงชิดกันตามตรอกซอกซอย เป็นผังเมืองตามแนวตั้งและแนวนอนคล้ายตารางสี่เหลี่ยม



บริษัท เจอร์นีย์ ทิกเก็ต จำกัด JOURNEY TICKET CO.,LTD.

15/3 ถ.อำเภอ ต.หมากแข้ง อ.เมือง จ.อุดรธานี 41000

โทรศัพท์ : 042-246662 / 086-4515274 E-mail : journeyticket@hotmail.com



นั่งสามล้อชมเมือง

ค่ำ 10! รับประทานอาหารค่ำ ณ ภัตตาคาร (5)

 ที่พัก Holiday inn Express หรือ Royard Hotel / หรือเทียบเท่า

วันที่สี่ วัดลามะ-ร้านหยก-พระราชวังฤดูร้อน-ช้อปปิ้งย่านโซลาน่า (Solana Walking Street)-เดินทางไปสนามบินเพื่อเตรียมตัวเดินทางกลับ

เช้า 10! รับประทานอาหารเช้า ณ ห้องอาหารของโรงแรมที่พัก (6)

นำท่านชม **วัดลามะ(Yonghe Temple)** หรือ **วัดยงเหอ** เป็นวัดพุทธแบบทิเบตที่ใหญ่ที่สุดแห่งหนึ่งในประเทศจีน มีประวัติศาสตร์อันยาวนาน ตั้งอยู่ใจกลางกรุงปักกิ่ง เนื้อที่กว่า 6 หมื่นตารางเมตร โดดเด่นด้วยสถาปัตยกรรมที่งดงาม วิจิตรบรรจง สร้างขึ้นในสมัยราชวงศ์ชิง เมื่อปี ค.ศ. 1744 เดิมทีเป็นพระราชวังขององค์ชายสี่ บางครั้งจึงเป็นที่รู้จักในชื่อว่า วัดองค์ชายสี่ ต่อมาได้ปรับเปลี่ยนเป็นวัดพุทธแบบทิเบต โดยได้รับอิทธิพลจากศาสนาพุทธนิกายนิคายเกลุกปา



วัดลามะ(Yonghe Temple)



บริษัท เจอร์นีย์ ทิกเก็ต จำกัด JOURNEY TICKET CO.,LTD.

15/3 ถ.อำเภอ ต.หมากแข้ง อ.เมือง จ.อุดรธานี 41000

โทรศัพท์ : 042-246662 / 086-4515274 E-mail : journeyticket@hotmail.com

ซึ่งเป็นนิยามที่สำคัญในทิเบต ที่นี้ไม่เพียงแต่เป็นสถานที่สำคัญทางศาสนาเท่านั้น แต่ยังเป็นสัญลักษณ์ของการผสมผสานวัฒนธรรมจีนและทิเบตได้อย่างลงตัว

นำท่านเลือกชมและเลือกซื้อสินค้าร้านหยก จากนั้นชมความสวยงามของ พระราชวังฤดูร้อน(Yiheyan or Summer Palace) หรือ อี้เหอหยวน ในอดีตคือวังหลวงและสวนดอกไม้ของพระเจ้ากุบไลข่าน เป็นหนึ่งในสัญลักษณ์สำคัญของประเทศจีน และได้รับการขึ้นทะเบียนเป็นมรดกโลกที่สะท้อนให้เห็นถึงความยิ่งใหญ่ของราชวงศ์ชิง ที่นี้เต็มไปด้วยความงดงามของสถาปัตยกรรมและภูมิทัศน์อันเป็นเอกลักษณ์ ประกอบด้วยพระตำหนักบนเนินเขาสูง 60 เมตร ทะเลสาบคูนหมิง ที่ขุดขึ้นเองจากแรงงานคนที่สวยงามระยิบตา และสวนสีเขียวครอบคลุมพื้นที่ราว 3 ตารางกิโลเมตร โดย 3 ใน 4 ของพื้นที่ทั้งหมดเป็นน้ำ สถาปัตยกรรมแต่ละส่วนของพระราชวังแห่งนี้ ล้วนมีความหมายและสัญลักษณ์ที่ซ่อนอยู่ เช่น สะพานยาว 17 ช่อง ซึ่งเป็นสัญลักษณ์ของจักรพรรดิและอำนาจ เจริญทรง 8 เหลี่ยม พระตำหนักที่ยิ่งใหญ่ไม่น้อยไปกว่าพระราชวังต้องห้าม เป็นต้น

พระราชวังฤดูร้อน Yiheyan or Summer Palace



เที่ยง

📍 รับประทานอาหารกลางวัน ณ ภัตตาคาร (7)

จากนั้นให้ท่านเพลิดเพลินไปกับแหล่งรวมศูนย์การค้า ถนนคนเดินโซลาน่า (Solana Walking Street) ที่มีชื่อเสียงของกรุงปักกิ่ง เต็มไปด้วยร้านรวงมากมาย โดยเฉพาะร้านของกินเมนูเด็ด อีกทั้งร้านค้าหลายร้อยร้านจำหน่ายสินค้าแบรนด์ดัง มีโรงภาพยนตร์ หอศิลป์ และงานแสดงกิจกรรมต่างๆ ที่เกิดขึ้นเป็นประจำทำให้ที่นี่กลายเป็นสถานที่ท่องเที่ยวยอดนิยม



บริษัท เจอร์นีย์ ทิกเก็ต จำกัด JOURNEY TICKET CO.,LTD.

15/3 ถ.อำเภอ ต.หมากแข้ง อ.เมือง จ.อุดรธานี 41000

โทรศัพท์ : 042-246662 / 086-4515274 E-mail : journeyticket@hotmail.com



คำ

❶ อีสิริรับประทานอาหารค่าตามอัธยาศัย

ได้เวลาอันสมควรนำท่านเดินทางสู่สนามบินปักกิ่งเพื่อเตรียมตัวออกเดินทางกลับสู่ประเทศไทย

วันที่ทำ เดินทางกลับกรุงเทพฯ(สุวรรณภูมิ) VZ3719 02.10-06.10

02.15 น. เดินทางกลับกรุงเทพฯ โดยสายการบิน **สายการบิน VIETJET** เที่ยวบินที่ **VZ3719**

06.10 น. เดินทางถึง สนามบินสุวรรณภูมิ โดยสวัสดิภาพ



Check in China

CVZPKX4

ปักกิ่ง พระราชวังกู้กง-กำแพงเมืองจีน
5 วัน 3 คืน #ทัวร์ลวงลับ





บริษัท เจอร์นีย์ ทิกเก็ต จำกัด JOURNEY TICKET CO.,LTD.

15/3 ถ.อำเภอ ต.หมากแข้ง อ.เมือง จ.อุดรธานี 41000

โทรศัพท์ : 042-246662 / 086-4515274 E-mail : journeyticket@hotmail.com

อัตราค่าบริการ

วันเดินทาง	ผู้ใหญ่พัก 2-3 ท่าน (ไม่มีราคาเด็ก)	พักเดี่ยวจ่ายเพิ่ม
กุมภาพันธ์ 2568		
12-16 กุมภาพันธ์ 2568	20,899 บาท	4,500 บาท
14-18 กุมภาพันธ์ 2568	20,899 บาท	4,500 บาท
27 กุมภาพันธ์ - 3 มีนาคม 2568	18,899 บาท	4,500 บาท
มีนาคม 2568		
5-9 มีนาคม 2568	19,899 บาท	4,500 บาท
12-16 มีนาคม 2568	19,899 บาท	4,500 บาท
19-23 มีนาคม 2568	19,899 บาท	4,500 บาท
เมษายน 2568		
9-13 เมษายน 2568	23,899 บาท	4,500 บาท
14-18 เมษายน 2568	23,899 บาท	4,500 บาท
23-27 เมษายน 2568	20,899 บาท	4,500 บาท
ราคาเด็กทารก (อายุไม่เกิน 2 ปี) INFANT : 6,000 บาท		



บริษัท เจอร์นีย์ ทิกเก็ต จำกัด JOURNEY TICKET CO.,LTD.

15/3 ถ.อำเภอ ต.หมากแข้ง อ.เมือง จ.อุดรธานี 41000

โทรศัพท์ : 042-246662 / 086-4515274 E-mail : journeyticket@hotmail.com



ราคาทัวร์ไม่รวมค่าทิปไกด์ท้องถิ่นและคนขับรถ

ท่านละ 1,500 บาท ตลอดการเดินทาง

หัวหน้าทัวร์ไทย แล้วแต่ความพึงพอใจในการบริการ



รายการท่องเที่ยวนี้ อาจเปลี่ยนแปลงหรือสลับสถานที่ท่องเที่ยว ได้ตามความเหมาะสม
อันเกิดจากปัจจัยภายนอก เช่น สภาพอากาศ และความล่าช้าของเที่ยวบิน
และอื่นๆ โดยบริษัทฯ ผู้จัด จะคำนึงถึงผลประโยชน์ของลูกค้าเป็นสำคัญ

อย่าลืม

อ่านเพื่อทำความเข้าใจเงื่อนไขการจองทัวร์

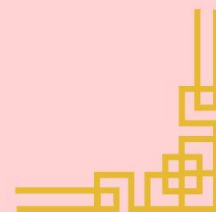
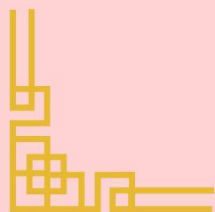



บริษัท เจอร์นีย์ ทิกเก็ต จำกัด JOURNEY TICKET CO.,LTD.

15/3 ถ.อำเภอกอ ต.หมากแข้ง อ.เมือง จ.อุดรธานี 41000

โทรศัพท์ : 042-246662 / 086-4515274 E-mail : journeyticket@hotmail.com

✓ อัตราค่าบริการรวม

- ✓ ค่าตัวเครื่องบินไป-กลับเส้นทางตามรายการระบุชั้นทัศนาวจร (ต้องไป-กลับพร้อมคณะเท่านั้น)
- ✓ ค่าภาษีสนามบินและค่าภาษีน้ำมันเชื้อเพลิงแล้ว และทางบริษัทขอเก็บเพิ่มในกรณีที่สายการบินมีการปรับค่าธรรมเนียมเพิ่ม ก่อนการเดินทาง
- ✓ **ค่าสัมภาระน้ำหนักท่านละ 20 กก. (1 ชั้น/ท่าน)** โหลดใต้ท้องเครื่องบิน และสำหรับถือขึ้นเครื่อง 7 กก.
- ✓ ค่าที่พักตามระบุในรายการ
- ✓ ค่าอาหารตามรายการระบุ
- ✓ ค่ารถรับ-ส่งนำเที่ยวตามรายการ และ ค่าเข้าชมสถานที่ตามรายการระบุ
- ✓ ค่าบริการหัวหน้าทัวร์ที่ชำนาญเส้นทางนำท่านท่องเที่ยวตลอดรายการในต่างประเทศ
- ✓ ประกันอุบัติเหตุระหว่างการเดินทาง วงเงินท่านละ 1,000,000 บาท (เงื่อนไขตามกรมธรรม์)
- ✓ ภาษีมูลค่าเพิ่ม 7% และภาษีหัก ณ ที่จ่าย 3% (คำนวณจากค่าบริการเท่านั้น)

✗ อัตราค่าบริการไม่รวม

- ✗ ค่าใช้จ่ายส่วนตัว อาทิ ค่าทำหนังสือเดินทาง, ค่าโทรศัพท์ส่วนตัว, ค่าช้อปปิ้ง, มีนิบาร์ในห้องพัก , รวมถึงค่าอาหารและเครื่องดื่มที่สั่งเพิ่มนอกเหนือรายการ
- ✗ ค่าสัมภาระที่หนักเกินสายการบินกำหนด (ปกติ 20 กก.)
- ✗ ค่าทิปโถงดินและคนขับรถ ท่านละ 1,500 บาท (เด็กชำระค่าทิป เท่ากับผู้ใหญ่)
ค่าทิปหัวหน้าทัวร์ไทย แล้วแต่ความพึงพอใจในการบริการ

📝 เชื่อนใจในการจอง และชำระเงิน

ชำระมัดจำในวันที่จองที่นั้นละ **10,000 บาท** พร้อมหนังสือเดินทาง (หรือสำเนา) ส่วนที่เหลือชำระทั้งหมดอย่างน้อย 20 วันก่อนการเดินทาง

กรุ๊ปที่เดินทางช่วงวันหยุด หรือเทศกาลที่ต้องการันตีมัดจำกับสายการบินหรือผ่านตัวแทนในประเทศหรือต่างประเทศ รวมถึงเที่ยวบินพิเศษ เช่น Charter Flight, Extra Flight ทางบริษัทฯ ขอสงวนสิทธิ์ไม่คืนเงิน ค่าทัวร์ทั้งเต็มจำนวนหรือบางส่วน ในกรณีที่ท่านจองแล้วยกเลิกหรือเลื่อนการเดินทาง



บริษัท เจอร์นีย์ ทิกเก็ต จำกัด JOURNEY TICKET CO.,LTD.

15/3 ถ.อำเภอกอ ต.หมากแข้ง อ.เมือง จ.อุดรธานี 41000

โทรศัพท์ : 042-246662 / 086-4515274 E-mail : journeyticket@hotmail.com

ข้อควรทราบ

ทางบริษัทฯ ขอสงวนสิทธิ์ความรับผิดชอบใด ๆ ทั้งสิ้นในกรณีดังต่อไปนี้

หากเกิดกรณีความล่าช้าจากสายการบิน, การประท้วง, การนัดหยุดงาน, การก่อกองลาจล, การปิดด่าน, ภัยธรรมชาติ หรือกรณีที่ท่านถูกปฏิเสธการเข้าหรือออกเมืองจากเจ้าหน้าที่ตรวจคนเข้าเมือง หรือเจ้าหน้าที่กรมแรงงานทั้งจากไทยและต่างประเทศ ซึ่งอยู่นอกเหนือความรับผิดชอบของบริษัทฯ

หากท่านใช้บริการของทางบริษัทฯ ไม่ครบ อาทิ ไม่เที่ยวบางรายการ, ไม่ทานอาหารบางมื้อ เพราะค่าใช้จ่ายทุกอย่างทางบริษัทฯ ได้ชำระค่าใช้จ่ายให้ตัวแทนต่างประเทศแบบเหมาขาดก่อนออกเดินทางแล้ว

หากเกิดกรณีสูญหายจากการโจรกรรมและ/หรือ เกิดอุบัติเหตุสูญหายที่เกิดจากความประมาทของตัวนักท่องเที่ยวเอง

ตั๋วเครื่องบินเป็นตั๋วราคาพิเศษ หากท่านไม่เดินทางพร้อมคณะไม่ว่าจะด้วยเหตุใดก็ตาม ไม่สามารถนำมาเลื่อนวันเดินทางหรือคืนเงินได้

เนื่องจากตั๋วเครื่องบินเป็นตั๋วแบบหมู่คณะระบบจะทำการ Random ไม่สามารถเลือกที่นั่งได้ ท่านอาจจะไม่ได้ที่นั่งติดกัน แต่สามารถแจ้งความต้องการต่อที่หน้าเคาน์เตอร์สายการบินเท่านั้น



เงื่อนไขการยกเลิก

ยกเลิกก่อนเดินทาง 45 วันขึ้นไป ผู้จัดจะคืนค่ามัดจำให้เต็มจำนวน โดยอาจมีค่าใช้จ่ายที่เกิดขึ้นจริงไม่สามารถคืนได้ ยกเว้นทัวร์ที่เดินทางตรงวันหยุดเทศกาล, วันหยุดนักขัตฤกษ์ จะต้องแจ้งยกเลิกก่อนเดินทาง 60 วันขึ้นไป

ยกเลิกการเดินทาง น้อยกว่า 45 วันก่อนวันเดินทาง ผู้จัดจะไม่คืนเงินมัดจำค่าทัวร์ และหรือ เรียกเก็บค่าใช้จ่ายที่เกิดขึ้นจริง เช่น ค่าบัตรโดยสาร ค่าโรงแรม ค่าจอร้านอาหาร หรืออื่นๆ

ยกเลิกการเดินทาง หลังจากกรู๊ปเต็มหรือปิดการขายแล้ว ผู้จัดจะเรียกเก็บค่าใช้จ่ายที่เกิดขึ้นจริง เช่น ค่าบัตรโดยสาร ค่าโรงแรม, ค่าจอร้านอาหาร, ค่าเสียโอกาสในการขาย และอื่นๆ

การแจ้งยกเลิกการเดินทาง, เลื่อนวันเดินทาง, หรือไม่เดินทางในวันเดินทางที่ทำการจองไว้ ผู้จัดถือเป็นการยกเลิกทั้งสิ้น

หนังสือเดินทาง (Passport) ต้องมีอายุเหลือใช้งานอย่างน้อย 6 เดือน

บริษัทฯ ไม่รับผิดชอบหากอายุหนังสือเดินทางของท่าน เหลือไม่ถึง
และไม่สามารถเดินทางออกนอกประเทศได้

**หากท่านไม่ได้ถือหนังสือเดินทางไทย โปรดสอบถาม
เงื่อนไข การเดินทางและ เงื่อนไขวีซ่า**