



# บริษัท เจอร์นีย์ ทิกเก็ต จำกัด JOURNEY TICKET CO.,LTD.

15/3 ถ.อำเภอกอง ๓.หมากแข้ง อ.เมือง จ.อุดรธานี 41000

โทรศัพท์ : 042-246662 / 086-4515274 E-mail : journeyticket@hotmail.com

CFD192  
6วัน 4คืน

## The Picturesque Of อิงซิ่ง เจิงตุ

อุโมงค์ อุทยานหลุมบ่อฟ้า กุหลาบสีดรุณี

เข็มนาฬิกา

ร้าน POP MART ยอดฮิต!!

**กุหลาบแอลป์ในแผ่นดินจีน กุหลาบสีดรุณี หุบเขาของเจียวโกว**  
 Unseen ชม "รถไฟกะลูดิก" อุทยานแห่งชาติหลุมบ่อฟ้า  
 อุทยานเขานางฟ้า จัตุรัสมหาศาลาประชาคม ร้านหนังสือจงซูเก้อ  
 Eastern Suburb Memory วัดต้าฉีอู๋  
 ซ้อมปิง ถนนใต้กุหลาบ แพนด้ายักษ์ IFS+POPMART ถนนคนเดินซุนซี

นั่งรถไฟความเร็วสูง

เดินทาง  
**เมษายน-พฤษภาคม 2568**

สายการบิน AIR ASIA (FD)  
น้ำหนักกระเป๋า 20 KG

เริ่มต้นเพียง
19,888.-
เมนูพิเศษ!  
สุกัหม่าล่า

### FLIGHT:

DMK ———— CKG



TFU ———— DMK

เที่ยวบิน	เวลาออก	เวลาถึง
FD556	06.00	10.10

เที่ยวบิน	เวลาออก	เวลาถึง
FD563	02.50	05.00



# บริษัท เจอร์นีย์ ทิกเก็ต จำกัด JOURNEY TICKET CO.,LTD.

15/3 ถ.อำเภอกอง ๓.หมากแข้ง อ.เมือง จ.อุดรธานี 41000

โทรศัพท์ : 042-246662 / 086-4515274 E-mail : journeyticket@hotmail.com

## CFD192 The Picturesque Of ลงชิง แจก อุโมงค์ อุทยานหลุมบ่อฟ้า ภูเขาสี่ดรุณี 6วัน 4คืน

### ภูเขาแอลป์ในแผ่นดินจีน ภูเขาสี่ดรุณี หุบเขาซองเฉียวโกว

Unseen ชม "รถไฟหิมะฤดูร้อน" อุทยานแห่งชาติหลุมบ่อฟ้า อุทยานเขานางฟ้า  
จัดรัฐสมหาศาลาประชาคมร้านหนังสือจงซูเก้อ Eastern Suburb Memory วัดต้าฉือ  
ช้อปปิ้ง ถนนไท่กู่หลี่ แพนด้ายักษ์ IFS+POPMART ถนนคนเดินซุนซี

นั่งรถไฟความเร็วสูง  
เมนูพิเศษสุดคุ้มมาล่า

เดินทางโดยสายการบิน Thai Air Asia (FD) น้ำหนักสัมภาระโหลดใต้ท้องเครื่อง ไม่เกิน 20 kg. / CARRY ON 7 kg.

วันที่	โปรแกรมท่องเที่ยว	เช้า	เที่ยง	เย็น	โรงแรม
1	ทำอากาศยานนานาชาติดอนเมือง - ทำอากาศยานนานาชาติฉงชิ่งเจียงเป่ย์ FD556 DMK-CKG 06.00-10.10 - เมืองฉงชิ่ง - จัดรัฐสมหาศาลาประชาคม - ชมรถไฟหิมะฤดูร้อน - เมืองอุโมงค์		🍴	🍴	JIN KE HOTEL หรือระดับใกล้เคียงกัน
2	เมืองอุโมงค์ - เขานางฟ้า(รวมรถราง) - หลุมบ่อฟ้าและสะพานสวรรค์(ลิฟท์แก้วขาลง+รถประจำทางอุทยาน+รถกอล์ฟ)+จุดชมวิวระเบียงแก้วกระจก - เมืองฉงชิ่ง OPTION: ล่องเรือแม่น้ำเหลืองชมวิวกำคิ่นฉงชิ่ง	🍴	🍴	🍴	HOLIDAY INN EXPRESS หรือระดับใกล้เคียงกัน
3	เมืองฉงชิ่ง - นั่งรถไฟความเร็วสูง - นครเฉิงตู - ศูนย์สมุนไพรจีน - จัดรัฐสมหาศาลาประชาคม+รูปปั้นหมีแพนด้ายักษ์ - ร้านหนังสือจงซูเก้อ - ภูเขาสี่ดรุณี	🍴	🍴	🍴	JIN LIN LOU HOTEL หรือระดับใกล้เคียงกัน
4	ภูเขาสี่ดรุณี - หุบเขาซองเฉียวโกว (รวมรถประจำทางอุทยาน) - นครเฉิงตู	🍴	🍴	🍴	RIGHTWAY HOTEL หรือระดับใกล้เคียงกัน
5	นครเฉิงตู - ร้านผ้าไหม - ร้านหมอนโอโซน - Eastern Suburb Memory - วัดต้าฉือ - ถนนไท่กู่หลี่ - แพนด้ายักษ์ + IFS+POPMART - ถนนคนเดินซุนซี - ทำอากาศยานนานาชาติเฉิงตู เทียนฟู่	🍴	🍴		
6	ทำอากาศยานนานาชาติเฉิงตู เทียนฟู่ - ทำอากาศยานนานาชาติดอนเมือง FD563 TFU-DMK 02.50-05.00				



# บริษัท เจอร์นีย์ ทิกเก็ต จำกัด JOURNEY TICKET CO.,LTD.

15/3 ถ.อำเภอกอง ๓.หมากแข้ง อ.เมือง จ.อุดรธานี 41000

โทรศัพท์ : 042-246662 / 086-4515274 E-mail : journeyticket@hotmail.com

วันเดินทาง	ราคาผู้ใหญ่ (บาท)	ราคาเด็ก (บาท)	พักเดี่ยว เพิ่ม (บาท)	ที่นั่ง	หมายเหตุ
03-08 เมษายน 2568	22,888	ไม่มีราคาเด็ก (Infant ไม่เกิน 2 ปี 5,000 บาท)	5,500	20	
12-17 เมษายน 2568	25,888			20	
13-18 เมษายน 2568	25,888			20	
17-22 เมษายน 2568	20,888			20	
24-29 เมษายน 2568	20,888			20	
08-13 พฤษภาคม 2568	20,888			20	
15-20 พฤษภาคม 2568	19,888			20	
29 พฤษภาคม – 03 มิถุนายน 2568	21,888			20	

**วันที่หนึ่ง** ทำอากาศยานนานาชาติดอนเมือง - ทำอากาศยานนานาชาติฉงชิ่งเจียงเป๋ย์ - เมืองฉงชิ่ง - จัตุรัสมหาศาลาประชาชน - ชมรถไฟทะลุติ๊ก - เมืองอู่หลง **🍲 อาหาร เคียง, เย็น**

- 03.00 น.** พร้อมกัน ทำอากาศยานนานาชาติดอนเมือง อาคารผู้โดยสารขาออกระหว่างประเทศ ชั้น 3 เคาน์เตอร์สายการบิน Thai Air Asia (FD) โดยมีเจ้าหน้าที่บริษัทฯ คอยต้อนรับอำนวยความสะดวกด้านเอกสาร
- 06.00 น.** นำท่านเดินทางสู่ ทำอากาศยานนานาชาติฉงชิ่งเจียงเป๋ย์ โดยสายการบิน Thai Air Asia (FD) เที่ยวบินที่ FD556
- 10.10 น.** เดินทางถึง ทำอากาศยานนานาชาติฉงชิ่งเจียงเป๋ย์ สาธารณรัฐประชาชนจีน ขั้นตอนการตรวจคนเข้าเมืองและศุลกากร (เวลาท้องถิ่นที่สาธารณรัฐประชาชนจีนเร็วกว่าประเทศไทย 1 ชั่วโมง รบกวนปรับเวลาของท่านเพื่อให้สะดวกในการนัดหมาย) เมืองฉงชิ่ง ปัจจุบันฉงชิ่งเป็นเมืองหนึ่งในสี่เขตปกครองพิเศษ เป็นเมืองที่มีความสำคัญทางด้านอุตสาหกรรม เนื่องจากมีแม่น้ำแยงซีเป็นเส้นทางหลักในการนำเข้าสู่ส่งออกสินค้า

**เที่ยง** 🍲 **รับประทานอาหารเที่ยง (เนื้อที่)**

**ถ่ายภาพด้านนอกประวัติศาสตร์ที่ยังคงอยู่**  
**จัตุรัสมหาศาลาประชาชน (THE GREAT HALL OF THE PEOPLE)** ซึ่งนายพลแห่งกองทัพคอมมิวนิสต์ริเริ่มสร้างขึ้นภายหลังการปฏิวัติสำเร็จในปี พ.ศ. 2494 จุดนี้ได้กว่า 4,000 คน ใช้เป็นที่ประชุมสภาผู้แทนและโรงละครของประชาชน สร้างโดยจำลองแบบมาจากหอฟ้าเทียนถานที่เมืองหลวงปักกิ่ง **อีก 1 แลนด์มาร์คที่ต้องมาเช็คอิน รถไฟทะลุติ๊ก** รถไฟฟ้าสาย 2 ของมหานครฉงชิ่งที่กำลังวิ่งผ่านสถานีหลี่จื่อปา ทะลุติ๊ก 19 ชั้น ซึ่งเป็นอาคารที่พักอาศัยของประชาชน





# บริษัท เจอร์นี่ TICKET จำกัด JOURNEY TICKET CO.,LTD.

15/3 ถ.อำเภอกอง ต.หมากแข้ง อ.เมือง จ.อุดรธานี 41000

โทรศัพท์ : 042-246662 / 086-4515274 E-mail : journeyticket@hotmail.com



เดินทางสู่ **เมืองอุ้งหลาง** ตั้งอยู่ทางทิศตะวันออกเฉียงใต้ของเมืองจงซิ่ง เป็นเมืองที่โอบล้อมด้วยภูเขาสูง มีแม่น้ำอุ้งเจียงตัดผ่านเป็นแม่น้ำสายหลักในเมืองอุ้งหลาง

**เย็น** ๑๐ รับประทานอาหารเย็น **(มื้อที่2)**

ที่พัก : JIN KE HOTEL หรือระดับใกล้เคียงกัน

(ชื่อโรงแรมที่ท่านพัก ทางบริษัทจะทำการแจ้งพร้อมใบนัดหมาย 5-7 วันก่อนวันเดินทาง)

**วันที่สอง** เมืองอุ้งหลาง – เขานางฟ้า(รวมรถราง) – หลุมบ่อฟ้าและสะพานสวรรค์(ลิฟท์แก้วขาลง+รถประจำทางอุทยาน+รถกอล์ฟ)+จุดชมวิวาระเบียงแก้วกระจก – เมืองจงซิ่ง ๑๐ **อาหาร เช้า, เกี๊ยง, เย็น**  
OPTION: ล่องเรือแม่น้ำเหลียงเจียงชมวิวกำคินจงซิ่ง

**เช้า** ๑๐ รับประทานอาหารเช้า ณ **โรงแรม (มื้อที่3)**

**สัมผัสแหล่งท่องเที่ยวระดับ 5A อุทยานเขานางฟ้า (Fairy Maiden Mountain)** มีชื่อเสียงในเรื่องของความสวยงามทางธรรมชาติมีต้นไม้อายุชั้ทั้งพันปี รายล้อมด้วยภูเขารูปทรงแปลกตาในช่วงฤดูร้อน อากาศส่วนใหญ่

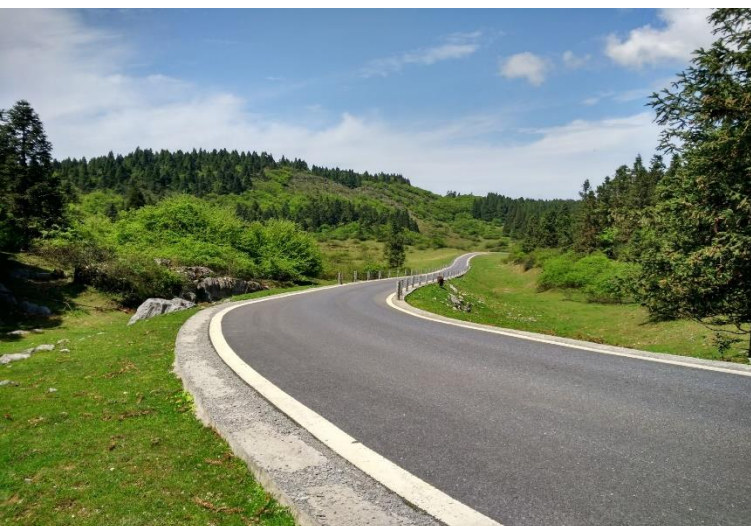



# บริษัท เจอร์นีย์ ทิกเก็ต จำกัด JOURNEY TICKET CO.,LTD.

15/3 ถ.อำเภอ ต.หมากแข้ง อ.เมือง จ.อุดรธานี 41000

โทรศัพท์ : 042-246662 / 086-4515274 E-mail : journeyticket@hotmail.com

ของบริเวณนี้จะอยู่ที่ประมาณ 25 องศา บรรยากาศชิลๆ ขึ้นชมบรรยากาศของอุทยานโดย **รถราง (ค่าตัวรวมค่ารถราง)** เหมาะแก่การเพลิดเพลินชมวิว และถ่ายภาพ

เที่ยง

🍴 **รับประทานอาหารเที่ยง (มื้อที่4)**



ให้ธรรมชาติบำบัดจิตใจกับแหล่งมรดกโลกทางธรรมชาติระดับ 5A อุทยานแห่งชาติหลุมฟ้า 3 สะพานสวรรค์ (Tian Sheng San Qiao National Park) หรือ **เทียนเซิงชานเฉียว** ซึ่งถือว่าเป็นที่มีความสวยงามมากที่สุดในเมืองอู่หลง ที่เกิดจากการยุบตัวของเปลือกโลก ทำให้เกิดเป็นบ่อหลุมขนาดใหญ่ที่ลึกประมาณ 300-500 เมตร และมีบางส่วนเป็นโพรงทะลุเหมือนกับสะพานทอดข้ามระหว่างภูเขา **นั่งรถประจำทางอุทยานชม จุดเช็คอินแรกทำความเสียวกับ สะพานแก้วกระจก (Wulong glass bridge)** ยื่นออกไปเพื่อชมทัศนียภาพหรือถ่ายภาพสุดเท่อดลงโซเซี่ยล คงจะโดยอดไลค์ไม่น้อย **ไปตื่นตาตื่นใจกันต่อกับ ลิงลิฟท์แก้ว** ความสูงประมาณ 80 เมตร เมื่อถึงด้านล่างแล้วจะเป็นเส้นทางเดินเท้าที่ทำไว้อย่างดีเพื่อชมโรงเตี๊ยม ซึ่งเดิมเป็นจุดแวะพักของคน เนื่องจากหุบเขานี้เป็นเส้นทางลัดจากเสฉวนไปยังเหอหนาน **ไฮไลท์สถานที่แนะนำ**

1. **Tianlong Bridge** ผนังถ้ำมีการแกะสลักลวดลายมังกรสวยงาม
2. **Qinglong Bridge** ลักษณะเป็นโพรงยาว มีลำธารเล็กไหลผ่าน
3. **Heilong Bridge** สะพานสุดท้ายอยู่ในส่วนที่แคบที่สุดจึงทำให้มีความมืดกับ **นั่งรถกอล์ฟ** ต่อรถอุทยานเพื่อนำท่านไปสู่ที่จอดรถบัสนำเที่ยวของเรา **(ค่าตัวรวมค่ารถประจำทางอุทยาน+ค่าลิฟท์แก้วขาลง+ค่ารถกอล์ฟ+ค่าสะพานกระจก)**





# บริษัท เจอร์นี่ TICKET จำกัด JOURNEY TICKET CO.,LTD.

15/3 ถ.อำเภอ ต.หมากแข้ง อ.เมือง จ.อุดรธานี 41000

โทรศัพท์ : 042-246662 / 086-4515274 E-mail : journeyticket@hotmail.com

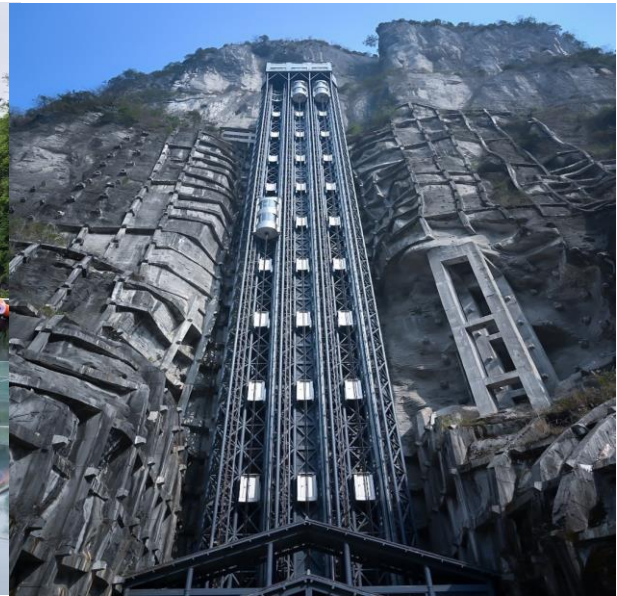

## หมายเหตุ

ในกรณีที่รถประจำทางอุทยาน ลิฟท์แก้ว รถกอล์ฟ หรือระเบียบแถวกระจก ไม่สามารถใช้งานได้ทุกกรณีทางบริษัทฯ ขอสงวนสิทธิ์ไม่คืนเงินและไม่แจ้งให้ทราบล่วงหน้า\*

เส้นทางกลับเมืองจางซี เป็นเมืองที่มีความสำคัญทางด้านอุตสาหกรรม เป็นเส้นทางหลักในการนำเข้าออกสินค้า

## OPTION: ล่องเรือแม่น้ำเหลียงเจียงชมวิวคำคืนจางซี

ราคาท่านละ 300 หยวน (5 ท่านขึ้นไป)

ท่องเที่ยวชมแสงสีทัศนียภาพที่สวยงาม โดยการนั่งเรือล่องเรือแม่น้ำเหลียงเจียง ยิ่งมากับคนรู้ใจคงโรแมนติกเกินจะบรรยาย

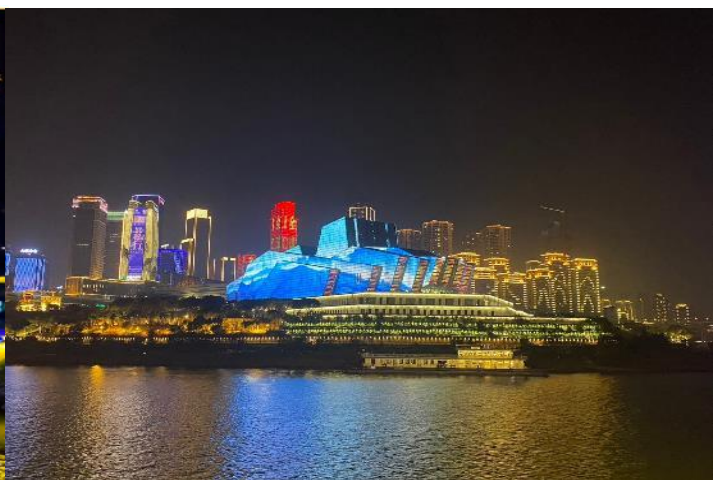

เย็น ๑๐ รับประทานอาหารเย็น (เมื่อที่)

ที่พัก : HOLIDAY INN EXPRESS หรือระดับใกล้เคียงกัน

(ชื่อโรงแรมที่ท่านพัก ทางบริษัทฯ จะทำการแจ้งพร้อมใบนัดหมาย 5-7 วันก่อนวันเดินทาง)



# บริษัท เจอร์นีย์ ทิกเก็ต จำกัด JOURNEY TICKET CO.,LTD.

15/3 ถ.อำเภอ ต.หมากแข้ง อ.เมือง จ.อุดรธานี 41000

โทรศัพท์ : 042-246662 / 086-4515274 E-mail : journeyticket@hotmail.com

**วันที่สาม** เมืองฉงชิ่ง – นักรถไฟความเร็วสูง – นครเฉิงตู – ศูนย์สมุนไพรจีน – จัตุรัสหย่างเทียนวู+รูปปั้นหมีแพนด้า  
เซลฟี – ร้านหนังสือจงชู่เก้อ – ภูเขาสี่ดรุณี **🍴 อาหาร เช้า, เกียง, เย็น**

**เช้า** 🍴 รับประทานอาหารเช้า ณ โรงแรม **(มือที่6)** หรือบริการอาหารเช้าแบบ BOX SET ในกรณีที่ห้องอาหารเปิดช้า  
เปิดประสบการณ์สุดพิเศษนั่งรถไฟความเร็วสูงสู่**นครเฉิงตู (Chengdu)** มีสภาพภูมิอากาศที่เหมาะสมต่อการ  
ประกอบอาชีพเกษตรกรรม ยังเป็นศูนย์กลางของการเดินทางทั้งทางอากาศและทางรถไฟรวมไปถึงการเป็น  
ศูนย์กลางทางด้านเศรษฐกิจ วัฒนธรรม การปกครอง  
(\*กรณีการขึ้นรถไฟความเร็วสูงอาจมีการเปลี่ยนแปลงรอบเวลาการเดินทาง ให้เหมาะสมกับโปรแกรมและขึ้นขาไป  
หรือขากลับ เพียงรอบใดรอบหนึ่งเท่านั้น ทั้งนี้ขึ้นอยู่กับสภาพอากาศหรือเหตุการณ์อื่นๆ โดยทางบริษัทฯ ไม่แจ้งให้  
ทราบล่วงหน้าทุกกรณี)

**เกียง** 🍴 รับประทานอาหารเกียง **(มือที่7)**  
เยี่ยมชม**ศูนย์สมุนไพรจีน** ฟังบรรยายสรรพคุณสมุนไพรจีนที่มีชื่อเสียงมากกว่าพันปี และเลือกซื้อสมุนไพรจีน**ใครๆ  
ก็ต้องมาเช็คน** **จัตุรัสหย่างเทียนวู** เป็นจัตุรัสขนาดใหญ่ใจกลางเมือง **ที่โด่งดังไปทั่วโลกจากรูปปั้นหมีแพนด้า  
เซลฟี** เป็นรูปหมีแพนด้านอนหงายอยู่บนพื้น ยกเท้าขึ้นจับไม้เซลฟีสีชมพู ทำทางนำรึคนำเ็นดู ดึงดูดนักท่องเที่ยว  
จากทั่วโลก **สัปดาห์หนังสือดีไซส์สุดแก่แปลกตาที่ หอสมุดจงชู่เก้อ(Zhongshuge Bookstore)** เอนักอ่านกับ  
หนังสือที่หลากหลาย และที่นี่ไม่ได้เป็นเพียงแค่สถานที่ขายหนังสือ แต่ยังคงคล้ายกับงานศิลปะที่ผสมผสาน  
สถาปัตยกรรมการออกแบบเข้าด้วยกันสวยหรูอย่างลงตัว



เดินทางสู่ **ภูเขาสี่ดรุณี** มีทัศนียภาพที่สวยงามจนได้รับการขนานนามว่าเป็น สวิตเซอร์แลนด์แห่งแดนมังกรมรดก  
โลก

**เย็น** 🍴 รับประทานอาหารเย็น **(มือที่8)**  
ที่พัก : JIN LIN LOU HOTEL หรือระดับใกล้เคียงกัน  
(ชื่อโรงแรมที่ท่านพัก ทางบริษัทจะทำการแจ้งพร้อมใบนัดหมาย 5-7 วันก่อนวันเดินทาง)

**วันที่สี่** ภูเขาสี่ดรุณี – หุบเขาชวงเฉียวโกว (รวมรถประจำทางอุทยาน) – นครเฉิงตู **🍴 อาหาร เช้า, เกียง, เย็น**

**เช้า** 🍴 รับประทานอาหารเช้า ณ โรงแรม **(มือที่9)**



# บริษัท เจอร์นี่ TICKET จำกัด JOURNEY TICKET CO.,LTD.

15/3 ถ.อำเภอกอง ๓.หมากแข้ง อ.เมือง จ.อุดรธานี 41000

โทรศัพท์ : 042-246662 / 086-4515274 E-mail : journeyticket@hotmail.com

ชมไฮไลท์ของเขาสีดรุณีและความงามหุบเขาช่องเจียวโกว (ค่าทัวร์รวมค่ารถประจำทางอุทยาน) จุดท่องเที่ยวแบ่งออกเป็น 3 ส่วนด้วยกัน ส่วนแรก หุบเขาหิมะที่ยาวที่ล้อมรอบไปด้วยภูเขาในส่วนที่ลึกที่สุดท่านจะได้เห็นธารน้ำแข็ง ภูเขากระจัดกระจาย ภูเขาตวงอาทิตย์ภูเขาตวงจันทร์ ยอดเขากระต่าย ส่วนกลางจะมีทะเลสาบ ส่วนที่สาม วิวทุ่งหญ้าเขียวขจีและยอดเขารูปร่างแปลกตา เช่น ยอดเขาพราน ยอดวังโปตาลา ยอดเขาเพชร ภูเขาหิมะที่ตั้งตระหง่านที่มีทิวทัศน์สวยงาม โดยมีฉากหลังเป็นภูเขาสูงปกคลุมด้วยหิมะขาว มีลำธารใสและต้นสนสลัดด้วยต้นไม้อื่นๆ ผงจามร์ให้เห็นตลอดเส้นทาง



## หมายเหตุ

\*\*การท่องเที่ยวภายในอุทยานโกดักต้องขึ้นและหัวหน้าทัวร์จะนำท่านท่องเที่ยวในจุดต่างๆ ของอุทยาน อาจจะไปไม่ครบทุกจุดที่ระบุในรายการหรือไม่ใช่จุดที่ระบุในรายการ ทั้งนี้ขึ้นอยู่กับการใช้เวลาในแต่ละสถานที่และสภาพอากาศในวันนั้นๆ  
\*\*หากท่านไม่สามารถเดินทางเข้าเขาสีดรุณี(หุบเขาช่องเจียวโกว) ได้ เนื่องจากสภาพอากาศหรือเหตุผลใดๆ ก็ตาม ทางบริษัทฯ ขอสงวนไม่ต้องแจ้งให้ทราบล่วงหน้าและไม่มีการคืนค่าธรรมเนียมใดๆ ทั้งสิ้น \*\*

เที่ยง ๑๐ รับประทานอาหารเที่ยง (มื้อที่๑๐)

เดินทางสู่ นครเจียง เป็นอีกหนึ่งเมืองที่สำคัญอาหารอร่อย งานเทศกาลที่หลากหลาย ของสาธารณรัฐประชาชนจีน

เย็น ๑๑ รับประทานอาหารเย็น (มื้อที่๑๑)

ที่พัก : RIGHTWAY HOTEL หรือระดับใกล้เคียงกัน

(ชื่อโรงแรมที่ท่านพัก ทางบริษัทจะทำการแจ้งพร้อมใบนัดหมาย 5-7 วันก่อนวันเดินทาง)

วันที่ห้า นครเจียง - ร้านผ้าไหม - ร้านหมอนโอโซน - Eastern Suburb Memory - วัดต้าจื่อ - ถนนไถ่กุหลาบ - แพนด้ายักษ์ + IFS+POPMART - ถนนคนเดินซุนซี - ทำอาศาศยานนานาชาติเจียงตู เกียนฟู

๑๑ อาหาร เช้า, เที่ยง

เช้า ๑๒ รับประทานอาหารเช้า ณ โรงแรม (มื้อที่๑๒)





# บริษัท เจอร์นี่ TICKET จำกัด JOURNEY TICKET CO.,LTD.

15/3 ถนนท่าอากาศยานเชียงใหม่ จ.อุดรธานี 41000

โทรศัพท์ : 042-246662 / 086-4515274 E-mail : journeyticket@hotmail.com

แวะช้อปปิ้ง **ร้านผ้าไหม** มีสินค้าผ้าไหมหลากหลายลวดลายและสีสันทันต่าง ๆ มากมาย แวะชม **ร้านหมอนไอโซน** เลือกซื้อผลิตภัณฑ์ อาทิ หมอน ผ้าห่ม ที่นอน **จุดเช็คอิน Eastern suburb Memory** เคยเป็นโรงงานเก่าและได้ปรับมาเป็นแหล่งท่องเที่ยว สำหรับเดินเล่น ถ่ายรูป มีร้านค้าน่ารักมากมาย ร้านของกินเครื่องดื่ม ร้านกาแฟ ร้านเสื้อผ้าของใช้ ไฮไลท์ของที่นี่ คือกำแพงสาม ที่เขียนว่าไว้ว่า 成都 Chengdu เป็นจุดถ่ายรูปยอดฮิตมากๆ



เที่ยง ๑๐ รับประทานอาหารเที่ยง (มื้อที่ 13) เมนูพิเศษ !! อิ่มอร่อยกับสุกี้หม่าล่า

**Highlight** หากมาจีนต้องมาสัมผัสกับเมนูหม่าล่าจริงๆ คือพริกที่ผัดผสมกับเครื่องเทศอื่นๆ ซึ่งหม่าแปลว่า ชา กับ ล่า แปลว่า เผ็ดร้อน จึงนำมารวมกันเพื่อสื่อสารความรู้สึกเผ็ดร้อนชาทั่วทั้งปาก



จากนั้นนำท่านไปช้อปปิ้งที่ ถนนคนเดินไท่กู่หลี่ (Taikoo Li) แต่เดิมที่ตรงนี้คือ **วัดต้าเจี๋ย** ที่พระเสวียนจาง (พระถังซำจั๋ง) เคยจำพรรษาก่อนเดินทางไปชมพูทวีป ปัจจุบันมีการปรับไท่กู่หลี่เป็นที่ตั้งของวัด และเกิดช้อปปิ้งคอมเพล็กซ์ร้านอาหาร ห้างสรรพสินค้าได้ดิน ท่านจะได้สัมผัสวิถีชีวิตสไตล์จีนโมเดิร์น ที่ผสมผสานกันอย่างลงตัว ที่มีทั้งสินค้าแบรนด์ดัง สินค้าของจีนและของที่ระลึกให้ท่านเลือกสรร

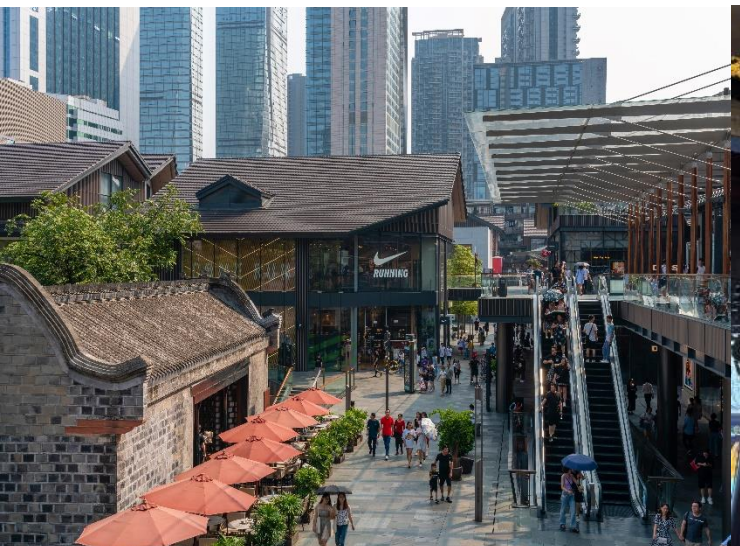



# บริษัท เจอร์นีย์ ทิกเก็ต จำกัด JOURNEY TICKET CO.,LTD.

15/3 ถ.อำเภอ ต.หมากแข้ง อ.เมือง จ.อุดรธานี 41000

โทรศัพท์ : 042-246662 / 086-4515274 E-mail : journeyticket@hotmail.com

เช็คนินถ่ายภาพ **แพนด้ายักษ์** เป็นแพนด้าอ้วนน่ารักกำลังป้ายปิ่น ตึกมาทักทายผู้คน เป็นประติมากรรมแพนด้ายักษ์แขวนอยู่บน **อาคาร IFS** ในใจกลางเมืองเจิ้งตู ในตัวอาคารยังมีสุดยอดร้านเด็ด **กระแสรองอย่าง ร้าน POPMART** ตัวการ์ตูนน่ารักมากมาย ราคาดี เยี่ยม เลือกจุ่มได้มาเยอะมากๆ ถ้าเพลอตัวเพลอใจอาจจะได้น้องๆ กลับมาแบบเต็มถุงเลย **ข้อปั้งจู่ใจ ถนนคนเดินชุนซี (Chunxi Road)** บนถนน "ชุนซีลู่" และ "ซิงเหมียนลู่" ที่เต็มไปด้วยห้างใหญ่ แปรนต์ชั้นนำทั้งในและต่างประเทศ และร้านรวงย่อยๆ มากมาย ที่ขาย สินค้าต่างๆ เช่น เสื้อผ้าแฟชั่นนำสมัย รองเท้า กระเป๋า แว่นตา เครื่องประดับหรือของใช้ในชีวิตประจำวัน อาหารต่างๆ

**Highlight!** POPMART หรือ ART TOY สวรรค์ของนักจุ่ม หัวใจของนักสะสม หากโชคดี จะเจอน้องตัวหายาก ขนาด 100% 400% และอาจจะเจอ 1,000% อีกด้วย ว้าวตื่นเต้นไปหมด



เย็น **อิสระอาหารเย็น ตามอริยาศัย** เพื่อไม่เป็นการรบกวนเวลาของท่าน  
สมควรแก่เวลานัดหมาย นำทุกท่านเดินทางสู่ **ท่าอากาศยานนานาชาติเจิ้งตู เกียนฟู่**

**วันที่หก** ท่าอากาศยานนานาชาติเจิ้งตู เกียนฟู่ – ท่าอากาศยานนานาชาติดอนเมือง

**02.50 น.** นำท่านเดินทางสู่ **ประเทศไทย** โดย **Thai Air Asia (FD)** เที่ยวบินที่ **FD563**

**05.00 น.** เดินทางถึง **ท่าอากาศยานนานาชาติดอนเมือง ประเทศไทย** โดยสวัสดิภาพ

\*\*\*\*\*

หมายเหตุ\* โปรแกรมอาจมีการสลับวันหรือเปลี่ยนแปลงไปตามความเหมาะสมโดยไม่แจ้งให้ทราบล่วงหน้า  
ขึ้นอยู่กับตามสถานการณ์ท้องถิ่น สถานที่ท่องเที่ยว เทศกาล หรือ สภาพอากาศท้องถิ่น ณ เวลานั้น  
ทั้งนี้การเปลี่ยนทางบริษัทจะคำนึงถึงประโยชน์และความปลอดภัยของทุกท่านเป็นหลักสำคัญ

## เงื่อนไขการให้บริการ

- ▶ การเดินทางครั้งนี้จะต้องมีจำนวน 15 ท่านขึ้นไป กรณีไม่ถึงจำนวนดังกล่าว
- จะส่งจอยน์ทัวร์กับบริษัทที่มีโปรแกรมใกล้เคียงกัน
- หรือเลื่อน หรือยกเลิกการเดินทาง **โดยทางบริษัทฯ จะทำการแจ้งให้ท่านทราบล่วงหน้าก่อนการเดินทาง 15 วัน**
- หรือขอสงวนสิทธิ์ในการปรับราคาค่าบริการเพิ่ม (ในกรณีที่ผู้เดินทางไม่ถึง 15 ท่าน และท่านยังประสงค์เดินทางต่อ) โดยทางบริษัทจะทำการแจ้งให้ท่านทราบก่อนล่วงหน้า



# บริษัท เจอร์นีย์ ทิกเก็ต จำกัด JOURNEY TICKET CO.,LTD.

15/3 ถ.อำเภอกอง ๓.หมากแข้ง อ.เมือง จ.อุดรธานี 41000

โทรศัพท์ : 042-246662 / 086-4515274 E-mail : journeyticket@hotmail.com

- ▶ ในกรณีที่ลูกค้าต้องออกตัวโดยสารภายในประเทศ กรุณาติดต่อเจ้าหน้าที่ของบริษัทฯ ก่อนทุกครั้ง มิฉะนั้นทางบริษัทจะไม่รับผิดชอบใดๆ ทั้งสิ้น
  - ▶ การจองทัวร์และชำระค่าบริการ
    - กรุณาชำระค่ามัดจำ **ท่านละ 8,000 บาท**
    - ค่าทัวร์ส่วนที่เหลือชำระ 15-20 วันก่อนออกเดินทางกรณีบริษัทฯ ต้องออกตัวหรือวีซ่าออกใกล้วันเดินทางท่านจำเป็นต้องชำระค่าทัวร์ส่วนที่เหลือตามที่บริษัทกำหนดแจ้งเท่านั้น
- \*\*สำคัญ\*\* สำเนาหน้าพาสปอร์ตผู้เดินทาง (จะต้องมีอายุเหลือมากกว่า 6 เดือน ก่อนหมดอายุนับจากวันเดินทางไป-กลับและจำนวนหน้าหนังสือเดินทางต้องเหลือว่างสำหรับติดวีซ่าไม่ต่ำกว่า 3 หน้า) \*\*กรุณาตรวจสอบก่อนส่งให้บริษัทมิฉะนั้นทางบริษัทจะไม่รับผิดชอบกรณีพาสปอร์ตหมดอายุ \*\* กรุณาส่งพร้อมหลักฐานการโอนเงินมัดจำ**

## เงื่อนไขการยกเลิก

- ยกเลิกก่อนการเดินทางตั้งแต่ 30 วันขึ้นไป คืนเงินค่าทัวร์โดยหักค่าใช้จ่ายที่เกิดขึ้นจริง
  - ยกเลิกก่อนการเดินทาง 15-29 วัน ยึดเงิน 50% จากยอดที่ลูกค้าชำระมา และเก็บค่าใช้จ่ายที่เกิดขึ้นจริง(ถ้ามี)
  - ยกเลิกก่อนการเดินทางน้อยกว่า 15 วัน ขอสงวนสิทธิ์ยึดเงินเต็มจำนวน
- \*กรณีมีเหตุยกเลิกทัวร์ โดยไม่ใช่ความผิดของบริษัททัวร์ คืนเงินค่าทัวร์โดยหักค่าใช้จ่ายที่เกิดขึ้นจริง(ถ้ามี)  
\*ค่าใช้จ่ายที่เกิดขึ้นจริง เช่น ค่ามัดจำตัวเครื่องบิน โรงแรม ค่าวีซ่า และค่าใช้จ่ายจำเป็นอื่นๆ

กรณีจองทัวร์วันหยุดเทศกาล วันหยุดนักขัตฤกษ์ วันหยุดยาวต่อเนื่อง หากได้มีการแจ้งยกเลิกทัวร์ ทางบริษัทฯ ขอสงวนสิทธิ์เก็บค่าทัวร์ทั้งหมด โดยไม่มีเงื่อนไขใดๆ ทั้งสิ้น

## อัตราค่าบริการนี้ รวม

(บริษัท ดำเนินการให้ กรณียกเลิกทั้งหมด หรืออย่างไรอย่างหนึ่ง ไม่สามารถคืนเป็นเงินหรือการบริการอื่นๆ ได้)

1. ค่าตัวโดยสารเครื่องบินไป-กลับ ชั้นประหยัดพร้อมค่าภาษีสนามบินทุกแห่งตามรายการทัวร์ข้างต้น **(ตัวกรุ๊ปไม่สามารถ Upgrade ที่นั่ง ได้ และต้องเดินทางไป-กลับพร้อมตัวกรุ๊ปเท่านั้นไม่สามารถเลื่อนวันได้)**
  2. ค่าที่พักห้องละ 2-3 ท่าน ตามโรงแรมที่ระบุไว้ในรายการหรือ ระดับใกล้เคียงกัน
- กรณีพัก 3 ท่านถ้าวันที่เข้าพักโรงแรม ไม่มีห้อง TRP ( 3 ท่าน) อาจจำเป็นต้องแยกพัก 2 ห้อง (มีค่าใช้จ่ายพักเตียงเพิ่ม) กรณีห้อง TWIN BED (เตียงเดี่ยว 2 เตียง) ซึ่งโรงแรมไม่มีหรือเต็ม ทางบริษัทขอปรับเป็นห้อง DOUBLE BED แทนโดยมีต้องแจ้งให้ทราบล่วงหน้า หรือ หากต้องการห้องพักแบบ DOUBLE BED ( 1 เตียงใหญ่) ซึ่งโรงแรมไม่มีหรือเต็ม ทางบริษัทขอปรับเป็นห้อง TWIN BED แทนโดยมีต้องแจ้งให้ทราบล่วงหน้า**
3. กรณีห้องพักในเมืองที่ระบุไว้ในโปรแกรมมีเทศกาลวันหยุด มีงานแฟร์ต่างๆ บริษัทฯ ขอจัดที่พักรวมในเมืองใกล้เคียงแทน
  3. ค่าอาหาร ค่าเข้าชม และ ค่ายานพาหนะทุกชนิด ตามที่ระบุไว้ในรายการทัวร์ข้างต้น เจ้าหน้าที่บริษัทฯ คอยอำนวยความสะดวกตลอดการเดินทาง



# บริษัท เจอร์นีย์ ทิกเก็ต จำกัด JOURNEY TICKET CO.,LTD.

15/3 ถ.อำเภอกอง ๓.หมากแข้ง อ.เมือง จ.อุดรธานี 41000

โทรศัพท์ : 042-246662 / 086-4515274 E-mail : journeyticket@hotmail.com

4. ค่าน้ำหนักกระเป๋าสายการบิน **Thai Air Asia (FD) สัมภาระโหลดใต้ท้องเครื่อง 20 กิโลกรัม ถือขึ้นเครื่องได้ 7 กิโลกรัม** และค่าประกันวินาศภัยเครื่องบินตามเงื่อนไขของแต่ละสายการบินที่มีการเรียกเก็บ กรณีสัมภาระเกินท่านต้องเสียค่าปรับตามที่สายการบินเรียกเก็บ
5. ค่าประกันอุบัติเหตุตามกรมธรรม์วงเงิน 1,000,000 บาท ค่ารักษาพยาบาล ตามเงื่อนไขของบริษัทฯ ประกันภัยที่บริษัททำไว้ ทั้งนี้ยอมอยู่ในข้อจำกัดที่มีการตกลงไว้กับบริษัทประกันชีวิต ทุกกรณีต้องมีใบเสร็จและเอกสารรับรองทางการแพทย์จากหน่วยงานที่เกี่ยวข้อง เงื่อนไขนี้ไม่คุ้มครองโรคประจำตัว การสูญเสียทรัพย์สินส่วนตัวของผู้เดินทาง และไม่รวมประกันสุขภาพ ท่านสามารถสั่งซื้อประกันสุขภาพเพิ่มได้จากบริษัทประกันทั่วไป
6. ค่าภาษีสนามบิน และค่าภาษีน้ำมันตามรายการทัวร์
7. ค่ารถปรับอากาศนำเที่ยวตามระบุไว้ในรายการ พร้อมคนขับรถ (กฎหมายไม่อนุญาตให้คนขับรถเกิน 12 ช.ม./วัน
8. รวมภาษีมูลค่าเพิ่ม 7% และภาษีหัก ณ ที่จ่าย 3% (ค่าบริการเท่านั้น)

## อัตราค่าบริการนี้ ไม่รวม

1. ค่าทำหนังสือเดินทางไทย และเอกสารต่างดาวต่างๆ
2. ค่าใช้จ่ายอื่นๆ ที่นอกเหนือจากรายการระบุ อาทิเช่น ค่าอาหาร เครื่องดื่ม ค่าชักรีด ค่าโทรศัพท์ เป็นต้น
3. ค่าภาษีทุกรายการคิดจากยอดบริการ, ค่าภาษีเดินทาง (ถ้ามีการเรียกเก็บ)
4. ค่าภาษีน้ำมันที่สายการบินเรียกเก็บเพิ่มหลังจากทางบริษัทฯ ได้ออกตั๋วเครื่องบิน และได้ทำการขายโปรแกรมไปแล้ว
5. ค่าพนักงานยกกระเป๋าที่โรงแรม
6. ค่าวีซ่าเดี่ยว(กรณีถ้ามี)
7. **ขออนุญาตเก็บค่าทิปไกด์วันแรก ณ สนามบิน ค่าทิปไกด์ คนขับรถ ท่านละ 2,000 บาท / ท่าน**

## หมายเหตุ

กรุณาอ่านศึกษารายละเอียดทั้งหมดก่อนทำการจองเพื่อความถูกต้องและความเข้าใจตรงกันระหว่างท่านลูกค้าและบริษัทฯ และเมื่อท่านตกลงชำระเงินมัดจำหรือค่าทัวร์ทั้งหมดกับทางบริษัทฯ แล้ว ทางบริษัทฯ จะถือว่าท่านได้ยอมรับเงื่อนไขข้อตกลงต่างๆ ทั้งหมด

1. บริษัทฯ ขอสงวนสิทธิ์ที่จะเลื่อนการเดินทางหรือปรับราคาค่าบริการขึ้นในกรณีที่ผู้ร่วมคณะไม่ถึง 15 ท่าน
2. ค่าทัวร์สำหรับคนไทยที่ถือพาสปอร์ตไทย (ปกเล่มสีเลือดหมู) เท่านั้น
3. ขอสงวนสิทธิ์การเก็บค่าน้ำมันและภาษีสนามบินทุกแห่งเพิ่ม หากสายการบินมีการปรับขึ้นก่อนวันเดินทาง
4. บริษัทฯ ขอสงวนสิทธิ์ในการเปลี่ยนเที่ยวบิน โดยมีต้องแจ้งให้ทราบล่วงหน้าเนื่องจากสาเหตุต่างๆ
5. บริษัทฯ จะไม่รับผิดชอบใดๆ ทั้งสิ้น หากเกิดกรณีความล่าช้าจากสายการบิน, การยกเลิกบิน, การประท้วง, การนัดหยุดงาน, การก่อการจลาจล, ภัยธรรมชาติ, การนำสิ่งของผิดกฎหมาย ซึ่งอยู่นอกเหนือความรับผิดชอบของบริษัทฯ
6. บริษัทฯ จะไม่รับผิดชอบใดๆ ทั้งสิ้น หากเกิดสิ่งของสูญหาย อันเนื่องเกิดจากความประมาทของท่าน, เกิดจากการโจรกรรม และ อุบัติเหตุจากความประมาทของนักท่องเที่ยวเอง
7. เมื่อท่านตกลงชำระเงินมัดจำหรือค่าทัวร์ทั้งหมดกับทางบริษัทฯ แล้ว ทางบริษัทฯ จะถือว่าท่านได้ยอมรับเงื่อนไขข้อตกลงต่างๆ ทั้งหมด



# บริษัท เจอร์นีย์ ทิกเก็ต จำกัด JOURNEY TICKET CO.,LTD.

15/3 ถ.อำเภอกอง ๓.หมากแข้ง อ.เมือง จ.อุดรธานี 41000

โทรศัพท์ : 042-246662 / 086-4515274 E-mail : journeyticket@hotmail.com

8. รายการนี้เป็นเพียงข้อเสนอที่ต้องได้รับการยืนยันจากบริษัทฯ อีกครั้งหนึ่ง หลังจากได้สำรองโรงแรมที่พักในต่างประเทศเรียบร้อยแล้ว โดยโรงแรมจัดในระดับใกล้เคียงกัน ซึ่งอาจจะปรับเปลี่ยนตามที่ระบุในโปรแกรม
9. การจัดการเรื่องห้องพัก เป็นสิทธิ์ของโรงแรมในการจัดห้องพักให้กับกรุ๊ปที่เข้าพัก โดยมีห้องพักสำหรับผู้สูบบุหรี่ / ปลอดบุหรี่ได้ โดยอาจจะขอเปลี่ยนห้องได้ตามความประสงค์ของผู้ที่พัก ทั้งนี้ขึ้นอยู่กับความพร้อมให้บริการของโรงแรม และไม่สามารถรับประกันได้
10. กรณีผู้เดินทางต้องการความช่วยเหลือเป็นพิเศษ อาทิเช่น **ใช้วีลแชร์ กรุณาแจ้งบริษัทฯ อย่างน้อย 14 วัน ก่อนการเดินทาง** มิฉะนั้น บริษัทฯ ไม่สามารถจัดการได้ล่วงหน้าได้
11. มีบุคคลที่ พนักงานและตัวแทนของผู้จัด ไม่มีสิทธิ์ในการให้คำสัญญาใดๆ ทั้งสิ้นแทนผู้จัด นอกจากมีเอกสารลงนามโดยผู้มีอำนาจของผู้จัดกำกับเท่านั้น
12. ผู้จัดจะไม่รับผิดชอบและไม่สามารถคืนค่าใช้จ่ายต่างๆ ได้ เนื่องจากการ هماจ่ายกับตัวแทนต่างๆ ในกรณีที่ผู้เดินทางไม่ผ่านการพิจารณาในการตรวจคนเข้าเมือง-ออกเมือง ไม่ว่าจะ เป็นกองตรวจคนเข้าเมืองหรือกรมแรงงานของทุกประเทศ ในรายการท่องเที่ยว อันเนื่องมาจากการกระทำที่ส่อไปในทางผิดกฎหมาย การหลบหนี เข้าออกเมือง เอกสารเดินทางไม่ถูกต้อง หรือ การถูกปฏิเสธในกรณีอื่นๆ