



บริษัท เจอร์นีย์ ทิกเก็ต จำกัด
JOURNEY TICKET CO.,LTD.

15/3 ถนนท่าเรือ ต.ท่าเรือ อ.เมือง จ.อุดรธานี 41000
โทรศัพท์ : 042-246662 / 086-4515274 E-mail : journeyticket@hotmail.com



Highlight Dalian-Qingdao

มนต์เสน่ห์เมืองท่า • ต้าเหลียน • เยียนโต • ซิงเต่า (6วัน5คืน)

จัตุรัสชิงไห่ ย่านถนนตงกวน ถนนรัสเซีย ลานน้ำพุต้นระบำ
นั่งรถรางไฟฟ้าชมเมือง

หมู่บ้านชาวประมงซาจื่อเซว ประติมากรรม"วาฬผู้โดดเดี่ยว"
ต้นกำเนิดเบียร์ชิงเต่า ฟรี!!!...เบียร์คนละ 2 แก้ว

!!!เที่ยวเต็มทุกวัน ไม่ลงร้านรัฐบาล!!!

!!!เมนูพิเศษ... เมนูซีฟู้ดชิงเต่า + หมูย่างเกาหลี!!!

BCDLC01 - CZ

Highlight DALIAN-QINGDAO

มนต์เสน่ห์เมืองท่า • ต้าเหลียน • เยียนโต • ซิงเต่า (6วัน5คืน)

นอนบนเรือสำราญ 1 คืน

- สายการบิน CHINA SOUTHERN AIRLINES (CZ)
- อาหาร 11 มื้อ
- โรงแรม 4 ดาว
- ประกันอุบัติเหตุ
- น้ำหนักกระเป๋า 20 Kg.

ไฮไลท์

อุทยานชิงไห่

หมู่บ้านชาวประมงซาจื่อเซว

ประติมากรรม"วาฬผู้โดดเดี่ยว"

นั่งรถรางไฟฟ้าชมเมือง

- ถนนรัสเซีย • ลานน้ำพุต้นระบำ
- ประติมากรรม "วาฬผู้โดดเดี่ยว"
- ถนนสุดชิค Silverfish Street
- ต้นกำเนิดเบียร์ชิงเต่า ฟรี!!!...เบียร์คนละ 2 แก้ว

เริ่มต้น

26,998.-

เดินทาง กันยายน 2569

- เที่ยวครบทุกวัน... ไม่ลงร้านจ๊อบ
- เมนูพิเศษ... เมนูซีฟู้ดชิงเต่า + หมูย่างเกาหลี



บริษัท เจอร์นีย์ ทิกเก็ต จำกัด
JOURNEY TICKET CO.,LTD.

15/3 ถนนเอก ต.หมากแข้ง อ.เมือง จ.อุดรธานี 41000
โทรศัพท์ : 042-246662 / 086-4515274 E-mail : journeyticket@hotmail.com



FLIGHT NO.	ROUTING	TIME	AIRLINES
CZ8076	BKK - SZX	12:20 - 16:10	China Southern Airlines (CZ)
CZ6328	SZX - DLC	20:00 - 23:35	
CZ3716	TAO - CAN	08:10 - 11:25	China Southern Airlines (CZ)
CZ363	CAN - BKK	15:55 - 17:55	

น้ำหนักสัมภาระโหลดใต้ท้องเครื่องบินไม่เกิน 20 Kg. เท่านั้น // สัมภาระถือขึ้นเครื่อง (Carry on) ไม่เกิน 7 Kg.

วัน	รายการ	เช้า	เที่ยง	ค่ำ	โรงแรมที่พัก
1	สนามบินสุวรรณภูมิ - แวะเซ็นเจิ้น (กระเป๋าเซคทรวูไปต้าเหลียน) - ต้าเหลียน	×	×	×	Dalian holiday Inn Express Hotel หรือเทียบเท่า 4 *
2	เมืองต้าเหลียน - อ่าวหลิงเจียว - ท่าเรือชาวประมง - หมู่บ้านเวนิส ลานน้ำพุต้นระบำ	☉	☉ ปิ้งย่าง	☉	Dalian holiday Inn Express Hotel หรือเทียบเท่า 4 *
3	ถ่ายรูปที่ถนนกังตงอู่เจีย - จัตุรัสซิงไห่ - ถนนคนเดินตงกวาง นั่งรถรางไฟฟ้า - ถนนรัสเซีย	☉	☉	☉	นอนบนเรือสำราญ (ห้องละ 2 ท่าน)
4	ถนนโบราณเฉาหยาง - ประติมากรรมวาฬเกยตื้นผู้โดดเดี่ยว - เดินทางสู่ซิงเต่า จัตุรัส 54 - ถนนสุดชิค Silverfish Street - สวนเสี่ยวมายเต่า ถนนไถตง - No.3 Bathaig Beach ชมไฟกลางคืน	☉	☉ ชาบู	×	Qingdao holiday Inn Express Hotel หรือเทียบเท่า 4 *
5	หมู่บ้านชาวประมง "ซาจื่อไซ่" - โรงงานเบียร์ซิงเต่า (รวมชิมเบียร์) สะพานจ้านเจียว - DA BAO ISLAND ย่านเมืองเก่าสไตล์เยอรมัน-จีน โบสถ์คาทอลิก นักบุญไมเคิล (ถ่ายรูปด้านนอก) - ถนนจงซาน	☉	☉ Saefood	×	Qingdao holiday Inn Express Hotel หรือเทียบเท่า 4 *
6	สนามบินซิงเต่า - แวะกวางโจว (กระเป๋าเซคทรวูไปที่กรุงเทพฯ) สนามบินสุวรรณภูมิ	☉	×	×	-



บริษัท เจอร์นีย์ ทิกเก็ต จำกัด
JOURNEY TICKET CO.,LTD.

15/3 ถนนเอก ต.หมากแข้ง อ.เมือง จ.อุดรธานี 41000
โทรศัพท์ : 042-246662 / 086-4515274 E-mail : journeyticket@hotmail.com



กำหนดการเดินทาง		ผู้ใหญ่ (พักห้องละ 2-3 ท่าน) ราคาเด็ก / ผู้ใหญ่ เท่ากัน	Infant (ต่ำกว่า 2 ขวบ)	พักเตียงเพิ่ม
วันเสาร์-วันพฤหัสบดี	5 – 10 กันยายน 2569	26,998.-	10,500.-	4,900.-
วันอังคาร-วันอาทิตย์	8 – 13 กันยายน 2569	28,998.-	10,500.-	4,900.-
วันเสาร์-วันพฤหัสบดี	12 – 17 กันยายน 2569	27,998.-	10,500.-	4,900.-
วันอังคาร-วันอาทิตย์	15 – 20 กันยายน 2569	28,998.-	10,500.-	4,900.-

**** ราคาเฉพาะคนไทยเท่านั้น / การันตีคณะ** 10 ท่านออกเดินทาง (มีหัวหน้าทัวร์)**

ราคาทัวร์ดังกล่าวรวมภาษีน้ำมันที่ปรับขึ้นแล้ว ณ วันที่ 20 พฤษภาคม 2569 หากราคาน้ำมันมีการปรับเปลี่ยนทางบริษัทขอสงวนสิทธิ์ในการเรียกเก็บภาษีน้ำมันที่มีการปรับขึ้น

ไปรดทราย



ไม่รวมค่าทิปไกด์ท้องถิ่นและพนักงานขับรถท้องถิ่น **ท่านละ 2,000 บาท / ลูกค้า 1 ท่าน**

****สำหรับค่าทิปหัวหน้าทัวร์ตามความพึงพอใจของท่าน****

ไม่มีราคาเด็กเนื่องจากเป็นทัวร์ราคาพิเศษ!!

ไม่สามารถเลือกที่นั่งบนเครื่องบินเนื่องจากเป็นทัวร์กรุ๊ป

ฟรีพาสปอร์ตไทยไม่มีค่าธรรมเนียมวีซ่า (เฉพาะพาสปอร์ตไทย) เดินทางไป-กลับพร้อมกรุ๊ป

การซื้อตัวภายในประเทศ

- ท่านใดที่ต้องออกตัวภายในประเทศ (เครื่องบิน, รถทัวร์, รถไฟ)
- !!! กรุณาแจ้งเจ้าหน้าที่บริษัททัวร์ให้ทราบและคอนเฟิร์มการเดินทางก่อนทุกครั้ง
- *หากท่านทำการออกตัวก่อนที่จะได้รับการยืนยันไฟล์ทบินและการเดินทางจากบริษัท*
- **ทางบริษัทสงวนสิทธิ์จะไม่รับผิดชอบในทุกกรณี****



บริษัท เจอร์นีย์ ทิกเก็ต จำกัด
JOURNEY TICKET CO.,LTD.

15/3 ถนนท่าเรือ ต.ท่าเรือ อ.เมือง จ.อุดรธานี 41000
โทรศัพท์ 042-246662 / 086-4515274 E-mail : journeyticket@hotmail.com



รายละเอียดโปรแกรม ↷

วันที่ 1 สนามบินสุวรรณภูมิ – แวะเซ็นเจิ้น (กระเป๋าสานไปต้าเหลียน) – ต้าเหลียน (-/-/-)

- 09:00 น.** คณะพร้อมกันที่ ท่าอากาศยานสุวรรณภูมิ อาคารผู้โดยสารระหว่างประเทศขาออก ชั้น 4 ประตู 10 เคาน์เตอร์ สายการบิน CHINA SOUTHERN AIRLINES (CZ) โดยมีเจ้าหน้าที่บริษัทฯ คอยให้การต้อนรับและอำนวยความสะดวกในการเช็คอิน
- 12:20 น.** เดินทางสู่สนามบินเซ็นเจิ้น โดยเที่ยวบินของสายการบิน CHINA SOUTHERN AIRLINES เที่ยวบินที่ CZ8076
(บริการอาหารร้อนและเครื่องดื่มระหว่างเที่ยวบิน)
- 16:10 น.** เดินทางถึงสนามบินเซ็นเจิ้น นำท่านผ่านด่านตรวจคนเข้าเมืองขาเข้า จากนั้นให้ท่านพักผ่อนภายในอาคารผู้โดยสารและรอต่อเครื่องไปเมืองชิงเต่า (สัมภาระที่โหลดใต้ท้องเครื่องจะถูกส่งตรงไปยังสนามบินปลายทางเมืองต้าเหลียน)
- 20:00 น.** เดินทางสู่เมืองต้าเหลียนโดยเที่ยวบินของสายการบิน CHINA SOUTHERN AIRLINES เที่ยวบินที่ CZ6328
(บริการอาหารว่าง set box หรือ sandwich และเครื่องดื่มระหว่างเที่ยวบิน)
- 23:35 น.** เดินทางถึงสนามบินเมืองต้าเหลียน
หลังตรวจรับสัมภาระและผ่านด่านศุลกากรเรียบร้อยแล้ว
นำท่านเดินทางโดยรถบัสเข้าสู่โรงแรมที่พักในตัวเมืองต้าเหลียน
(ประเทศจีนเวลาเร็วกว่าไทย 1 ชั่วโมง)
**พักที่ Dalian holiday Inn Express Hotel โรงแรมระดับ 4 ดาวท้องถิ่น
เมืองต้าเหลียน**

วันที่ 2 เมืองต้าเหลียน – อ่าวหลิงเจียว – ท่าเรือชาวประมง – หมู่บ้านเวนิส – ลานน้ำพุเต็นระเบิดำ (B/L/D)

- เช้า** ●บริการอาหารเช้า ณ ห้องอาหารของโรงแรม
หลังจากนั้นทำท่านเดินทางสู่ **อ่าวหลิงเจียว** (Lingjiao Bay หรือ 菱角湾)
เป็นหนึ่งในแลนด์มาร์กที่โด่งดังที่สุดของเมืองต้าเหลียน
เป็นอ่าวที่มีทัศนียภาพของท่าเรือและท้องทะเลสวยงาม ตั้งอยู่ฝั่งตรงข้ามกับ
ท่าเรือชาวประมง (Fisherman's Wharf) ของเมืองต้าเหลียน





บริษัท เจอร์นีย์ ทิกเก็ต จำกัด
JOURNEY TICKET CO.,LTD.

15/3 ถนนท่าเรือ ต.ท่าเรือ อ.เมือง จ.อุดรธานี 41000
โทรศัพท์ : 042-246662 / 086-4515274 E-mail : journeyticket@hotmail.com



ID LINE : journeyfc



กลางวัน
บ่าย

๓๑ บริการอาหารกลางวัน ณ ภัตตาคาร

จากนั้นนำท่านเดินทางสู่ **หมู่บ้านเวนิส** (Dalian Venice Water City) เป็นสถานที่ท่องเที่ยวยอดนิยมของเมืองต้าเหลียนที่โดดเด่นด้วยบรรยากาศสไตล์ยุโรป ภายในมีคลองน้ำทอดยาว สะพานสวยงาม และอาคารสถาปัตยกรรมแบบเวนิสที่ให้ความรู้สึกเหมือนได้เดินอยู่ในประเทศอิตาลี สามารถนั่งเรือชมวิวกว่า ๑๐ จุดถ่ายรูปกับมุมสวย ๆ และสัมผัสบรรยากาศโรแมนติกริมคลองได้ตลอดทั้งวัน

****ไม่รวมค่าล่องเรือกอนโดล่า ประมาณ 100 หยวน****



จากนั้นนำท่านชม **น้ำพุดนตรีต้าเหลียนตงกั่ง** (Dalian Donggang Music Fountain)

เป็นหนึ่งในการแสดงแสงสีเสียงริมน้ำที่ตื่นตาตื่นใจที่สุดในเมืองต้าเหลียน

ตั้งอยู่บริเวณจัตุรัสศูนย์ประชุมนานาชาติ

สายน้ำนักร้องหัวฉัตรถูกออกแบบให้พุ่งทะยานเรียงระบำไปตามจังหวะของบทเพลง

ผสมผสานกับการยิงเลเซอร์และแสงไฟหลากสีสันทันทีกับผืนน้ำทะเลในยามค่ำคืน



บริษัท เจอร์นีย์ ทิกเก็ต จำกัด
JOURNEY TICKET CO.,LTD.

15/3 ถนนท่าเรือ ต.ท่าเรือ อ.เมือง จ.อุดรธานี 41000
โทรศัพท์ 042-246662 / 086-4515274 E-mail : journeyticket@hotmail.com



เป็นจุดเช็คอินยอดนิยมที่ผสมความงดงามของสายน้ำ
และสถาปัตยกรรมสไตล์ยุโรปเข้าไว้ด้วยกันอย่างลงตัว

ดนตรี



ค่ำ ๑๐ บริการอาหารค่ำ ณ ภัตตาคาร

พักที่ Dalian holiday Inn Express Hotel โรงแรมระดับ 4 ดาวท้องถิ่น
เมืองต้าเหลียน

วันที่ 3 ถ่ายรูปที่ถนนกังตงอู่เจีย - จัตุรัสซิงไห่ - ถนนคนเดินตงกวง -
นั่งรถรางไฟฟ้า - ถนนรัสเซีย (B/L/D)

เช้า ๑๐ บริการอาหารเช้า ณ ห้องอาหารของโรงแรม
หลังจากนั้นทำท่านเดินทางสู่ ถนนกังตงอู่เจีย (Donggang 5th Street)
ตั้งอยู่ในย่านตงกวง เมืองต้าเหลียน ประเทศจีน
เป็นจุดถ่ายรูปยอดฮิตที่เมื่อมองผ่านช่องว่างระหว่างตึกสูง
จะเห็นวิวเรือสำราญขนาดใหญ่แล่นผ่านฉากหลังอย่างงดงาม
ช่วงเวลาที่เหมาะสมที่สุดคือเวลา 10:30 น. และ 16:30 น. ของทุกวัน
ซึ่งเป็นจังหวะที่เรือขนาดใหญ่จะแล่นผ่านช่องแคบพอดี



หลังจากนั้นทำท่านเดินทางสู่ **จัตุรัสชิงไห่** ตั้งอยู่ใจกลางเมืองต้าเหลียน เป็นจัตุรัสกลางเมืองที่ใหญ่ที่สุดในโลก (ใหญ่กว่าจัตุรัสเทียนอันเหมินถึง 4 เท่า) สร้างขึ้นเพื่อเฉลิมฉลองการส่งมอบเกาะฮ่องกงคืนสู่จีนเมื่อปี ค.ศ. 1997 ตัวจัตุรัสถูกปูด้วยหินแกรนิตสีแดงและสีเหลืองอย่างประณีต มีลวดลายรูปดาวห้าแฉกขนาดมหึมาและรอยเท้าของบุคคลสำคัญตั้งอยู่ตรงกลาง ด้านในสุดของจัตุรัสมีกำแพงหินสลักเป็นรูปหนังสือขนาดยักษ์เปิดอ้าขึ้น หันหน้าออกสู่ทะเล สื่อถึงประวัติศาสตร์การพัฒนาเมืองต้าเหลียน เมื่อเดินผ่านจัตุรัสออกไปจะพบกับ **สะพานข้ามทะเลชิงไห่ (Xinghai Bay Bridge)** สะพานขึงที่ทอดตัวยาวโค้งลงไปในทะเล



กลางวัน
บ่าย

๑๐ บริการอาหารกลางวัน ณ ภัตตาคาร

จากนั้นนำท่านเดินทางสู่ **ย่านถนนตงกวน** ถนนโบราณที่เป็นจุดเช็คอินยอดนิยมของเมืองต้าเหลียน บริเวณนี้เป็นจุดแรกของเมืองต้าเหลียนที่มีคนจีนพำนักอาศัย ในช่วงที่รัสเซียปกครองบริเวณนี้ถูกกำหนดให้เป็นย่านคนจีนในช่วงที่ญี่ปุ่นยึดครองเมืองต้าเหลียนที่นี่เป็นจุดตั้งด่านของกองทัพญี่ปุ่นในช่วงต้นศตวรรษที่ 20 ประกอบด้วยอาคารบ้านเรือนตามสถาปัตยกรรมแบบญี่ปุ่นผสมแบบตะวันตกกว่าร้อยหลัง มีร้านอาหาร ร้านกาแฟ บาร์เบียร์เบเกอร์รี่ เหมาะแก่การเดินเล่น ช้อปปิ้ง

จากนั้นนำท่านเปิดประสบการณ์ขึ้นรางไฟฟ้าสาย 201 (1-2 สถานี) เป็นรางไฟฟ้าที่สร้างขึ้นในปี ค.ศ. 1909 โดยบริษัทญี่ปุ่น (เมืองต้าเหลียนเคยตกเป็นเมืองขึ้นของญี่ปุ่นในปีค.ศ. 1900 - 1945) นำท่านนั่งรถรางโบราณผ่านชมตัวเมืองต้าเหลียนหนึ่งในเมืองแรก ที่มีบริการรถรางไฟฟ้าเปิดให้บริการในเขตเมือง ๓



บริษัท เจอร์นีย์ ทิกเก็ต จำกัด
JOURNEY TICKET CO.,LTD.

15/3 ถนนท่าเรือ ต.ท่าเรือ อ.เมือง จ.อุดรธานี 41000
โทรศัพท์ : 042-246662 / 086-4515274 E-mail : journeyticket@hotmail.com



ID LINE : journeyfc



จากนั้นนำท่านเดินทางสู่ **ถนนสไตล์รัสเซีย (Russian Style Street)**
ย่านประวัติศาสตร์สุดคลาสสิกใจกลางเมืองต้าเหลียน
ซึ่งในอดีตเคยถูกปกครองและได้รับอิทธิพลสถาปัตยกรรมจากรัสเซียอย่างเต็มเปี่ยม
ปัจจุบันถนนสายนี้ถูกอนุรักษ์ไว้และปรับปรุงให้กลายเป็นแหล่งท่องเที่ยวเชิงวัฒนธรรม
ที่ผสมผสานกลิ่นอายแบบยุโรปและจีนได้อย่างลงตัว



คำ ๑๑ บริการอาหารค่ำ ณ ภัตตาคาร



บริษัท เจอร์นีย์ ทิกเก็ต จำกัด
JOURNEY TICKET CO.,LTD.

15/3 ถนนท่าเรือ ต.หมากแข้ง อ.เมือง จ.อุดรธานี 41000
โทรศัพท์ 042-246662 / 086-4515274 E-mail : journeyticket@hotmail.com



หลังจากทานอาหารนำท่านเดินทางสู่ท่าเรือเมืองต้าเหลียน
เพื่อเตรียมขึ้นเรือเดินทางสู่เมืองเยียนไถ

เดินทางโดยเรือท่องเที่ยว ZHONGTIE BOHAI CRUISE เพื่อเดินทางสู่เมืองเยียนไถ
ค่า พักบนเรือห้องละ 2 ท่าน (ห้องพักปรับอากาศแบบ 4 เตียง พร้อมห้องน้ำใน)

****หมายเหตุ** 1. ห้องพักบนเรือไม่รองรับการพัก 3 ท่าน สำหรับผู้เดินทางอายุ 60 ปีขึ้นไป**

กรณีเดินทาง 3 ท่าน ท่านที่ 3 จำเป็นต้องชำระค่าพักเดี่ยวเพิ่ม 300 หยวน / ห้อง

2.เรือท่องเที่ยวที่จอดตัวได้ในแต่ละวันอาจมีเวลาแตกต่างกันในบางวัน
บริษัทฯขอสงวนสิทธิ์

ในการเปลี่ยนแปลงเวลาเรือโดยมีต้องแจ้งให้ทราบล่วงหน้า

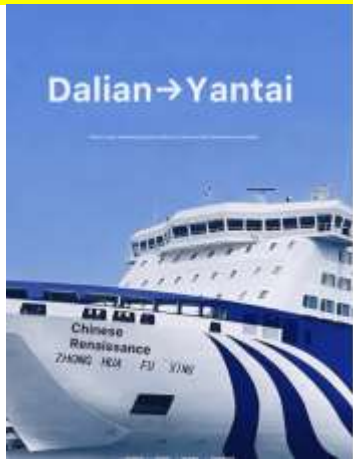

วันที่ 4 ถนนโบราณเฉาหยาง – ประติมากรรมวาฬเกยตื้นผู้โดดเดี่ยว –
เดินทางสู่ซิงเต่า (B/L/--)

จัตุรัส 54 – ถนนสุดชิค Silverfish Street silverfish – สวนเสี้ยวมายเต่า
– ถนนไถตง

No.3 Bathaig Beach ชมไฟกลางคืน

เช้า ๑๐ บริการอาหารเช้า

หลังจากนั้นนำทุกท่านเดินทางสู่ ถนนโบราณเฉาหยาง ถนนเก่าแก่ที่มีประวัติยาวนานตั้งแต่ปี ค.ศ. 1872

ครั้งหนึ่งที่นี่เคยเป็นศูนย์กลางการค้าสำคัญของเมืองเยียนไถ

เต็มไปด้วยพ่อค้าชาวต่างชาติและบริษัทการค้าต่างประเทศ
จนกลายเป็นย่านที่คึกคักที่สุดในยุคนั้นปัจจุบันถนนสายนี้ได้กลายเป็นแหล่งท่องเที่ยวยอดนิยม
ที่ผสมกลิ่นอายความเก่าแก่กับความร่วมสมัยได้อย่างลงตัว มีทั้งร้านขนม คาเฟ่ ร้านหนังสือ
และร้านค้าสร้างสรรค์เรียงรายตลอดเส้น

อาคารส่วนใหญ่เป็นสไตล์ยุโรปผสมจีนสะท้อนเสน่ห์ของการผสมผสานระหว่าง
ตะวันออกและตะวันตก ได้อย่างมีเอกลักษณ์



บริษัท เจอร์นีย์ ทิกเก็ต จำกัด
JOURNEY TICKET CO.,LTD.

15/3 ถนนท่าเรือ ต.ท่าเรือ อ.เมือง จ.อุดรธานี 41000
โทรศัพท์ : 042-246662 / 086-4515274 E-mail : journeyticket@hotmail.com



ID LINE : journeyfc



หลังจากนั้นทำท่านเดินทางสู่ **ประติมากรรม"วาฬผู้โดดเดี่ยว"** (The Lonely Whale) คือประติมากรรมวาฬสีน้ำเงินขนาดใหญ่สูง 10 เมตร ตั้งอยู่ที่ชายหาดในเมือง หยานไท่ (Yantai) มณฑลซานตง ประเทศจีน เป็นจุดถ่ายรูปยอดนิยมที่จำลองสภาพวาฬเกยตื้นให้ความรู้สึกเหงาและโดดเดี่ยว ซึ่งเชื่อมโยงกับตำนาน "**วาฬ 52 เฮิร์ตซ์**" (52-Hertz Whale) วาฬที่ร้องด้วยความถี่สูงจนวาฬตัวอื่นไม่สามารถได้ยินหรือตอบสนองได้ ทำให้เป็นสัญลักษณ์ของความโดดเดี่ยว, การค้นหาความเข้าใจ



กลางวัน

๗ บริการอาหารกลางวัน ณ ภัตตาคาร

บ่าย จากนั้นนำท่านเดินทางสู่ เมืองชิงเต่า (ใช้เวลาเดินทางประมาณ 3 – 4 ชั่วโมง) จากนั้นนำท่านไปชม **"May Fourth Square จัตุรัส 54"** เป็นหนึ่งในแลนด์มาร์คที่สำคัญของเมืองชิงเต่า ตั้งอยู่ริมอ่าวฟู่ซาน ทำให้สามารถมองเห็นทิวทัศน์ของทะเล และยังสามารถมองเห็นศูนย์กีฬาทางเรือโอลิมปิกชิงเต่าที่อยู่ใกล้เคียงกันได้อีกด้วย ชื่อของจัตุรัสแห่งนี้มีที่มาจาก "ขบวนการ 4 พฤษภาคม" (May Fourth Movement) ซึ่งเป็นเหตุการณ์สำคัญในประวัติศาสตร์จีนที่เกิดขึ้นเมื่อวันที่ 4 พฤษภาคม ค.ศ. 1919



บริษัท เจอร์นีย์ ทิกเก็ต จำกัด
JOURNEY TICKET CO.,LTD.

15/3 ถนนเอก ต.หมากแข้ง อ.เมือง จ.อุดรธานี 41000
โทรศัพท์ : 042-246662 / 086-4515274 E-mail : journeyticket@hotmail.com



โดยเป็นขบวนการประท้วงของนักศึกษาและปัญญาชนในกรุงปักกิ่ง เพื่อแสดงการต่อต้านการตัดสินใจของสนธิสัญญาแวร์ซายส์ที่ยกดินแดนชิงเต่าซึ่งเคยเป็นของเยอรมนีให้กับญี่ปุ่นแทนที่จะคืนให้แก่จีนในฐานะประเทศผู้ชนะสงครามโลกครั้งที่ 1

จัตุรัสนี้ถูกสร้างขึ้นในปี

1997

เพื่อรำลึกถึงเหตุการณ์ดังกล่าวและเป็นสัญลักษณ์ของจิตวิญญาณแห่งความรักชาติ ประติมากรรม **"ลมแห่งเดือนพฤษภาคม"** (*The Wind of May*) เป็นสัญลักษณ์ที่โดดเด่นที่สุดของจัตุรัส เป็นประติมากรรมเหล็กกล้าขนาดใหญ่สีแดง มีความสูง 30 เมตรมีรูปร่างเกลียวที่บิดหมุนขึ้นสู่ท้องฟ้า ซึ่งสื่อถึงจิตวิญญาณแห่งการต่อสู้และความรักชาติ

หลังจากนั้นนำท่านสู่ **Silverfish Street หรือ Yinyu Alley**

คือตรอกสุดชิคใจกลางย่านช้อปปิ้งเมืองชิงเต่า ประเทศจีน

โดดเด่นด้วยการรีโนเวทตึกเก่าสไตล์ยุโรป-เยอรมันผสมจีนให้กลายเป็นคาเฟ่ , ร้านแฮนด์เมด, และสตูดิโอศิลปะในบรรยากาศวินเทจบนถนนยาว 255 เมตร เป็นมุมถ่ายรูปยอดฮิตที่ผสมผสานความคลาสสิกและความทันสมัยได้อย่างลงตัว





บริษัท เจอร์นีย์ ทิกเก็ต จำกัด
JOURNEY TICKET CO.,LTD.

15/3 ถนนท่าเรือ ต.ท่าเรือ อ.เมือง จ.อุดรธานี 41000
โทรศัพท์ : 042-246662 / 086-4515274 E-mail : journeyticket@hotmail.com



ID LINE : journeyfc



หลังจากนั้นนำทุกท่านเดินทางสู่ **สวนเลี้ยวม่ายเต่า** เป็นเกาะขนาดเล็กที่เชื่อมต่อกับแผ่นดินใหญ่ มีทางเดินเลียบชายฝั่ง ให้ชมทัศนียภาพของอ่าวซิงเต่าและศูนย์เล่นเรือใบโอลิมปิก

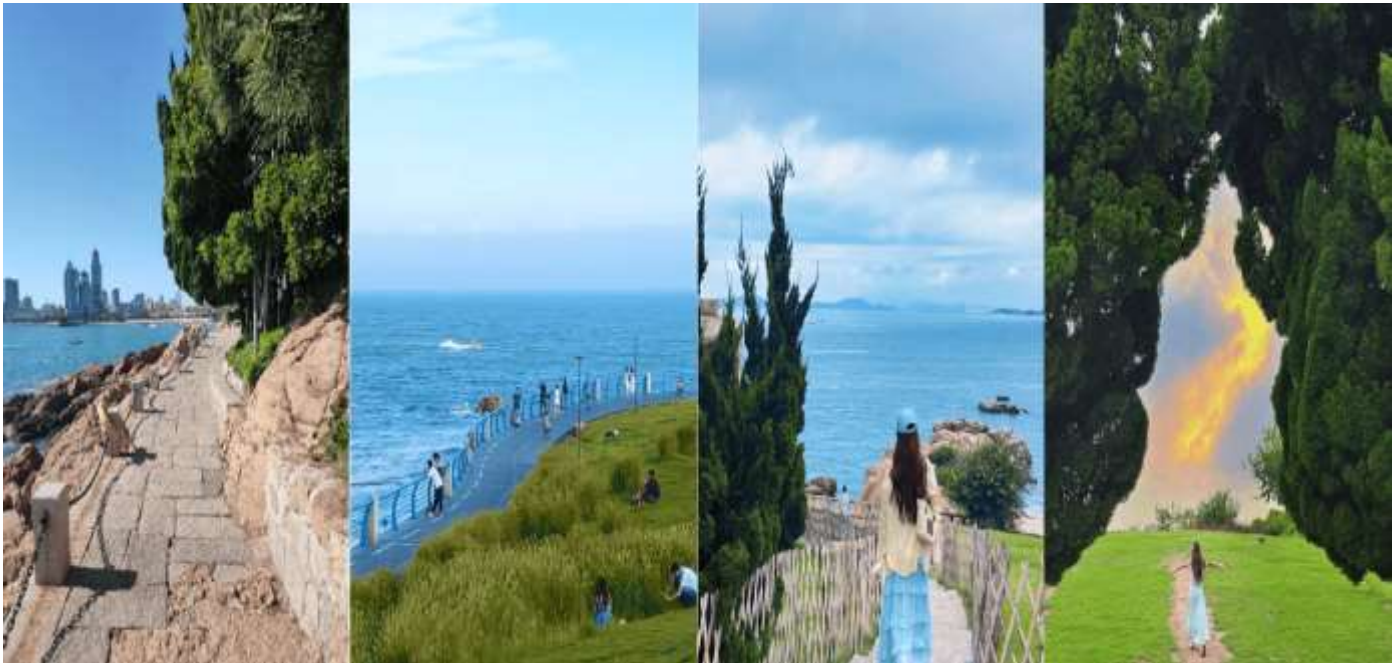

หลังจากนั้นนำท่าน ถ่ายรูปสุดฮิตกับ **ถนนต้าเสวีย** (Da Xue Street) กำแพงถ่ายรูปสุดฮิต บนถนนต้าเสวีย แหล่งเช็คอินใหม่ของเมืองซิงเต่า ซึ่งเต็มไปด้วย ลวดลายกราฟิกสีสันสดใสและงานศิลปะสตรีทอาร์ต และ **ถนนไถตง** ซึ่งเป็นสตรีทฟู้ด ทั้งเส้น ตัดกับถนนต้าเสวีย ให้ทุกท่านอิสระช้อปปิ้ง และถ่ายรูป **เพื่อความสะดวกในการท่องเที่ยว อิสระอาหารเย็นตามอัธยาศัย!!!**



บริษัท เจอร์นีย์ ทิกเก็ต จำกัด
JOURNEY TICKET CO.,LTD.

15/3 ถนนท่าเรือ ต.หมากแข้ง อ.เมือง จ.อุดรธานี 41000
โทรศัพท์ : 042-246662 / 086-4515274 E-mail : journeyticket@hotmail.com



ID LINE : journeyfc



จากนั้นนำท่านไปยัง **"หาดไซเบอร์พั๊ง NO.3 BATHING BEACH"**
เป็นหนึ่งในชายหาดที่มีชื่อเสียงและเป็นที่ยอดนิยมของเมืองนี้จนเรียกกันว่า "ทะเลไซเบอร์"
ริมชายหาดจะมีทั้งโรงแรม ตึกสูง และในยามค่ำคืนก็จะเปิดแสงสีสวยงาม สะท้อนกับน้ำทะเล
ทำให้เหมือนทะเลไซเบอร์เลยทีเดียว และบริเวณรอบ ๆ หาดก็มีร้านอาหาร
ให้นักท่องเที่ยวได้เลือกรับประทานกันหลายร้าน ทำให้หาดแห่งนี้เป็น
ทั้งแหล่งท่องเที่ยวยอดนิยมของเมืองชิงเต่าอย่างมาก



ที่พัก Qingdao holiday Inn Express Hotel หรือเทียบเท่า 4 ดาว



บริษัท เจอร์นีย์ ทิกเก็ต จำกัด
JOURNEY TICKET CO.,LTD.

15/3 ถนนท่าเรือ ต.ท่าเรือ อ.เมือง จ.อุดรธานี 41000
โทรศัพท์ 042-246662 / 086-4515274 E-mail : journeyticket@hotmail.com



**วันที่ 5 หมู่บ้านชาวประมง“ซาจื่อโจว” – โรงงานเบียร์ชิงเต่า(รวมชิมเบียร์) – สะพานจ้านเฉียว (B/L/--)
DA BAO ISLAND ย่านเมืองเก่าสไตล์เยอรมัน-จีน – โบสถ์คาทอลิก นักบุญไมเคิล (ถ่ายรูปด้านนอก) – ถนนจงซาน**

เช้า ๑๐**บริการอาหารเช้า ณ ห้องอาหารของโรงแรม**
หลังจากนั้นทำท่านสู่ **ซาจื่อโจว (Shazi Kou)**
เป็นหมู่บ้านชาวประมงเก่าแก่ที่มีชื่อเสียงในเมืองชิงเต่า ตั้งอยู่ในเขตภูเขาเหลาซาน ที่ขึ้นชื่อเรื่องทัศนียภาพที่คล้ายคลึงกับชายฝั่งอิตาลี มีบ้าน สีส้ม สีแดงตั้งอยู่บนเนินเขาตัดกับทะเลสีฟ้า ทำให้เป็นจุดที่สวยงามสำหรับการถ่ายรูปเป็นอย่างมาก



กลางวัน ๑๑**บริการอาหารกลางวัน ณ ภัตตาคาร**

หลังจากนั้นนำท่านไปชม **"โรงงานเบียร์ชิงเต่า" (TSINGTAO BREWERY)**
เป็นหนึ่งในโรงงานผลิตเบียร์ที่เก่าแก่และมีชื่อเสียงที่สุดในประเทศจีน โดยบริษัท Anglo-German Brewery CompanyLtd. ในปี ค.ศ. 1903
มีรากฐานมาจากการที่เยอรมนีเข้ามาครอบครองเมืองชิงเต่า
ทำให้เทคโนโลยีและวัฒนธรรมการผลิตเบียร์แบบเยอรมันถูกนำเข้ามาสู่จีน
ปัจจุบันโรงงานเบียร์ชิงเต่า ไม่ได้เป็นเพียงแค่สถานที่ผลิตเบียร์ แต่ยังเป็นพิพิธภัณฑ์เบียร์ชิงเต่า (Tsingtao BeerMuseum) ซึ่งเป็นหนึ่งในสถานที่ท่องเที่ยวยอดนิยมที่สุดในเมือง
นักท่องเที่ยวสามารถเรียนรู้เกี่ยวกับประวัติศาสตร์เบียร์และกระบวนการผลิตได้อย่างใกล้ชิดและยัง
ได้ชิมรสชาติอันแสนนุ่มนวลของเบียร์ชิงเต่าด้วย **(ฟรี!!! เบียร์ท่านละ 2 แก้ว)**



บริษัท เจอร์นีย์ ทิกเก็ต จำกัด
JOURNEY TICKET CO.,LTD.

15/3 ถนนท่าเรือ ต.ท่าเรือ อ.เมือง จ.อุดรธานี 41000
โทรศัพท์ : 042-246662 / 086-4515274 E-mail : journeyticket@hotmail.com



ID LINE : journeyfc



นำทุกท่านเดินทางสู่ **"สะพานจันเฉียว" (ZHANQIAO BRIDGE)**
สัญลักษณ์เมืองเก่าและวิหทะเลสุดคลาสสิก เป็นหนึ่งในแลนด์มาร์คสำคัญของเมืองชิงเต่า
ตั้งอยู่ในโซนเมืองเก่า
และถือเป็นสัญลักษณ์ของเมืองที่สะท้อนประวัติศาสตร์และวัฒนธรรมริมน้ำได้อย่างลงตัว
สะพานไม้ยาวที่ทอดตัวออกไปในทะเลแห่งนี้ มีหอคอย HUILAN PAVILION อยู่ปลายสะพาน
เป็นจุดถ่ายภาพยอดนิยมที่สามารถมองเห็นวิหทะเล ฟ้าใส และเรือประมงสัญลักษณ์ของชิงเต่า
สะพานจันเฉียวเหมาะกับการมาเดินเล่นชมวิวก
ถ่ายรูปพระอาทิตย์ตก
หรือเพลิดเพลินกับกิจกรรมริมทะเล
เป็นจุดเช็คอินคลาสสิกของชิงเต่าที่รวมทั้งความงดงามของธรรมชาติและเสน่ห์ประวัติศาสตร์ไว้ใน
ทีเดียว



จากนั้นนำท่านเดินเล่นย่าน **"DA BAO ISLAND ย่านเมืองเก่าสไตล์เยอรมัน-จีน "**

ย่านนี้เต็มไปด้วยอาคารสไตล์เยอรมันผสมผสานกับกลิ่นอายจีนดั้งเดิม
ทั้งหลังคาโค้งและหน้าต่างกระจกสีทำให้ผู้มาเยือนเหมือนย้อนเวลาไปในยุโรปยุคเก่า
ภายในย่านนี้จะมีคาเฟ่เล็กๆ และร้านอาหารพื้นเมืองที่ตกแต่งด้วยสไตล์คลาสสิก
พร้อมสัมผัสความสงบและเสน่ห์ของเมืองเก่าที่ผสมผสานวัฒนธรรมสองฝั่งอย่างลงตัว



บริษัท เจอร์นีย์ ทิกเก็ต จำกัด
JOURNEY TICKET CO.,LTD.

15/3 ถนนท่าเรือ ต.ท่าเรือ อ.เมือง จ.อุดรธานี 41000
โทรศัพท์ : 042-246662 / 086-4515274 E-mail : journeyticket@hotmail.com



ID LINE : journeyfc



จากนั้นนำท่านชม โบสถ์คาทอลิก เดิมชื่อ **โบสถ์นักบุญไมเคิล ST. MICHAEL'S CATHEDRAL** โบสถ์สไตล์โกธิคนี้สร้างขึ้นในช่วงต้นศตวรรษที่ 20 โดยชาวเยอรมัน ทำให้สถาปัตยกรรมของที่นี่เต็มไปด้วยกลิ่นอายยุโรปคลาสสิกท่ามกลางเมืองจีนที่ทันสมัย ตัวโบสถ์โดดเด่นด้วย อิฐสีเหลืองนวลสวยงาม ตัดกับหลังคาสีแดง สูงตระหง่านที่สามารถมองเห็นได้จากระยะไกลโบสถ์ St. Michael's Cathedral เป็นจุดเช็คอินที่ยอดนิยม สำหรับนักท่องเที่ยว ทั้งการถ่ายรูปสวย ๆ รอบอาคาร หรือการเข้ามาเยี่ยมชมด้านในโบสถ์ **(พาท่านถ่ายรูปด้านหน้าโบสถ์)**

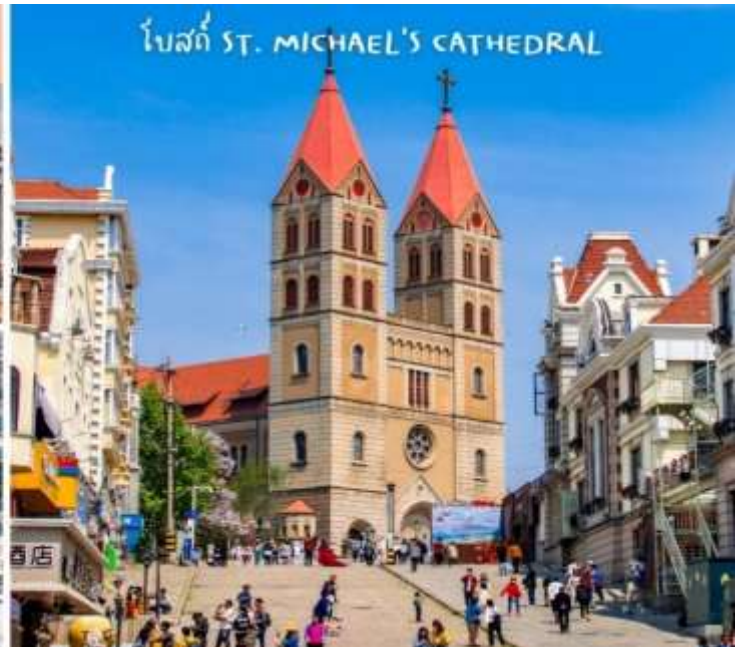

จากนั้นให้ทุกท่านอิสระช้อปปิ้งที่ **"ถนนจงซาน" (ZHONGSHAN ROAD)** ถนนคลาสสิกใจกลางเมืองกับเสน่ห์ยุโรป-จีน ถนนจงซาน เป็นหนึ่งในแลนด์มาร์คสำคัญของเมืองชิงเต่า ที่นี่เต็มไปด้วยสถาปัตยกรรมสไตล์เยอรมันโคโลเนียล ผสมผสานกับกลิ่นอายจีนดั้งเดิม



บริษัท เจอร์นีย์ ทิกเก็ต จำกัด
JOURNEY TICKET CO.,LTD.

15/3 ถนนท่าเรือ ต.ท่าเรือ อ.เมือง จ.อุดรธานี 41000
โทรศัพท์ 042-246662 / 086-4515274 E-mail : journeyticket@hotmail.com



อาคารเก่าแก่เรียงรายตลอดสองฝั่งถนนให้ความรู้สึกย้อนยุคแต่ยังคงมีชีวิตชีวา บนถนนจางซานคุณสามารถเดินเล่นชมร้านค้าของฝากของที่ระลึกรวมถึงร้านกาแฟน่ารัก ๆ และร้านอาหารท้องถิ่นที่ตกแต่งอย่างสวยงามอีกทั้งยังมีตลาดเล็ก ๆ ให้ผู้มาเยือนได้สัมผัสทั้งวัฒนธรรมและวิถีชีวิตชาวชิงเต่า

เพื่อความสะดวกในการท่องเที่ยว อิสระอาหารเย็นตามอัธยาศัย!!!



ที่พัก Qingdao holiday Inn Express Hotel หรือเทียบเท่า 4 ดาว

วันที่ 6 สนามบินชิงเต่า – แวะกวางโจว (กระเป๋าสานไปกรุงเทพฯ) – สนามบินสุวรรณภูมิ (B/-/-)

- เช้า** ●บริการอาหารเช้า ณ ห้องอาหารของโรงแรม ได้เวลาพอสมควร นำท่านเดินทางสู่ สนามบินชิงเต่า
- 08:10 น.** ✈️เดินทางกลับประเทศไทย โดยเที่ยวบินของสายการบิน CHINA SOUTHERN AIRLINES เที่ยวบินที่ CZ3716 (บริการอาหารร้อนและเครื่องดื่มระหว่างเที่ยวบิน)
- 11:25 น.** เดินทางถึงสนามบินกวางโจว นำท่านผ่านด่านตรวจคนเข้าเมืองขาเข้า จากนั้นให้ท่านพักผ่อนภายในอาคารผู้โดยสารและรอต่อเครื่องไปกลับประเทศไทย (สัมภาระที่โหลดใต้ท้องเครื่องจะถูกส่งตรงไปยังสนามบินปลายทางสนามบินสุวรรณภูมิ)
- 15:55 น.** ✈️ออกเดินทางกลับประเทศไทย โดยสายการบิน CHINA SOUTHERN AIRLINES เที่ยวบินที่ CZ363 (บริการอาหารว่าง set box หรือsandwichและเครื่องดื่มระหว่างเที่ยวบิน)
- 17:55 น.** เดินทางถึง สนามบินสุวรรณภูมิ กรุงเทพฯ โดยสวัสดิภาพ





ใบอนุญาตเลขที่
51/00660

บริษัท เจอร์นีย์ ทิกเก็ต จำกัด
JOURNEY TICKET CO.,LTD.

15/3 ถนนท่าเรือ ต.หมากแข้ง อ.เมือง จ.อุดรธานี 41000
โทรศัพท์ : 042-246662 / 086-4515274 E-mail : journeyticket@hotmail.com



ID LINE : journeyfc

หมายเหตุ**



โปรแกรมและรายละเอียดของการเดินทางอาจมีการเปลี่ยนแปลงได้
ทั้งนี้ขึ้นอยู่กับสภาวะภายนอกที่บริษัทไม่สามารถควบคุมได้ อาทิเช่น
ภาวะอากาศ พายุเข้า รถติดหนัก เหตุสุดวิสัยต่างๆ ที่ไม่สามารถคาดการณ์
หรือล่วงหน้าได้ทาง บริษัทฯจะคำนึงถึงผลประโยชน์และความปลอดภัยของ
ผู้ร่วมเดินทางเป็นสำคัญ



บริษัท เจอร์นีย์ ทิกเก็ต จำกัด JOURNEY TICKET CO.,LTD.

15/3 ถนนเอก ต.หมากแข้ง อ.เมือง จ.อุดรธานี 41000
Telf: 042-246662 / 086-4515274 E-mail : journeyticket@hotmail.com



ID LINE : journeyfc



สำคัญมาก!! พาสปอร์ต(Passport) ควรมีอายุมากกว่า 6 เดือนก่อนเดินทาง
พาสปอร์ตต้องไม่มีรอยขีดเขียน ไม่มีรอยขาด หรือลักษณะบวมจากการโดนน้ำ
บริษัทฯ สงวนสิทธิ์ไม่รับผิดชอบ กรณีที่ท่านส่งหนังสือเดินทางหมดอายุ หรือผิดเล่มมาให้

เด็กอายุต่ำกว่า 18 ปี กรณีไม่ได้เดินทางกับพ่อแม่

ต้องมีหนังสือยินยอมให้ผู้เยาว์เดินทางไปต่างประเทศ ซึ่งออกโดยอำเภอ หรือสำนักงานเขตฯ ที่พ่อแม่มีชื่ออยู่ในทะเบียนบ้านเท่านั้น พร้อมระบุชื่อ-สกุลของญาติที่เดินทางกับเด็ก และวันที่เดินทางไป-กลับ อย่างชัดเจนในเอกสารยินยอม



ข้อควรระวัง



ท่านใดที่ต้องออกตัวภายในประเทศ (เครื่องบิน, รถทัวร์, รถไฟ) กรุณาแจ้งเจ้าหน้าที่บริษัททัวร์ให้ทราบและคอนเฟิร์มการเดินทางก่อนทุกครั้ง หากท่านทำการจองตัวเครื่องก่อนที่ท่านจะได้รับการคอนเฟิร์มการเดินทางจากบริษัท **ทางบริษัทจะไม่รับผิดชอบในทุกรณี**

✓ อัตราค่าบริการรวม

- ค่าตัวเครื่องบินเดินทางไป-กลับ ชั้นประหยัดตามเส้นทาง และสายการบิน รวมถึงค่าภาษีสนามบิน (น้ำหนักโหลดท่านละไม่เกิน 20 กิโลกรัม ท่านละ 1 ใบ / ถึงขึ้นเครื่อง 7 กิโลกรัม)
- ค่าที่พักระดับ 4 ดาว ตามมาตรฐานโรงแรมประเทศจีน (ห้องละ 2-3 ท่าน)

โปรดทราบ...เรื่องห้องพัก



ห้องเตียงเดี่ยว Double Room



ห้องเตียงคู่ (Twin Room)



ห้องพนัก 3 ท่าน (Triple Room)
หรือห้องแบบเตียงเสริม

กรณีพัก 3 ท่านถ้าวันที่เข้าพักโรงแรม **ไม่มีห้อง TRP (3 ท่าน)** อาจจำเป็นต้องแยกพัก 2 ห้อง (มีค่าใช้จ่ายพักเดี่ยวเพิ่ม)
กรณีห้อง TWIN BED (เตียงเดี่ยว 2 เตียง) ซึ่งโรงแรมไม่มีหรือเต็ม ทางบริษัทขอปรับเป็นห้อง DOUBLE BED แทนโดยมีต้องแจ้งให้ทราบล่วงหน้า หรือ
หากต้องการห้องพักแบบ DOUBLE BED (1 เตียงใหญ่) ซึ่งโรงแรมไม่มีหรือเต็ม ทางบริษัทขอปรับเป็นห้อง TWIN BED แทนโดยมีต้องแจ้งให้ทราบล่วงหน้า
กรณีห้องพักในเมืองที่ระบุไว้ในโปรแกรมมีเทศกาลวันหยุดยาว มีงานประชุมหรืองานแฟร์ต่างๆ บริษัทขอจัดที่พักในเมืองใกล้เคียงแทน

- ค่าพาหนะนำเที่ยวตลอดเส้นทาง
- ค่าอาหารแต่ละมื้อ
- ค่าเข้าชมตามสถานที่ต่างๆ
- ค่าประกันอุบัติเหตุระหว่างการเดินทาง ท่านละ 1 ล้านบาท กรณีรักษาพยาบาล 5 แสนบาท(เงื่อนไขตามกรมธรรม์)

✗ อัตราค่าบริการไม่รวม

- ค่าน้ำหนักกระเป๋าเดินทางที่เกินจากสายการบินกำหนดไว้
- ค่าธรรมเนียมน้ำมัน และภาษีสนามบิน ในกรณีที่สายการบินมีการปรับขึ้นราคา
- ค่าใช้จ่ายส่วนตัว อาทิเช่น ค่าโทรศัพท์, ค่าซักรีด, ค่าอาหาร และเครื่องดื่มนอกเหนือจากในรายการ
- ค่าภาษีมูลค่าเพิ่ม 7% และภาษีหัก ณ ที่จ่าย 3% (กรณีลูกค้าต้องการใบเสร็จรับเงินแบบเต็มรูปแบบ)
- **ค่าสินน้ำใจ(ทิปไกด์)สำหรับมัคคุเทศก์ท้องถิ่น, คนขับรถ ท่านละ 2,000.- บาท/ทริป**
*****สำหรับหัวหน้าทัวร์ ขึ้นอยู่กับความพึงพอใจในการบริการ *****
- ค่าทิปพนักงานยกกระเป๋าที่โรงแรม (ใบละ 5 หยวน/ครั้ง), ค่าทิปต่าง ๆ หากท่านใช้บริการ
- หากวีซ่ากรุ๊ปยกเลิก ท่านจะต้องทำวีซ่าเดี่ยว ซึ่งจะต้องมีค่าใช้จ่ายเพิ่มเติม
- ค่าดำเนินการคัดกรองตรวจหาเชื้อ RT-PCR หรือ ATK ในกรณีที่ประเทศจีนต้องให้ตรวจ
- ค่าวีซ่าอื่นสำหรับชาวต่างชาติ



บริษัท เจอร์นีย์ ทิกเก็ต จำกัด
JOURNEY TICKET CO.,LTD.

15/3 ถนนท่าเรือ ต.ท่าเรือ อ.เมือง จ.อุดรธานี 41000
โทรศัพท์ : 042-246662 / 086-4515274 E-mail : journeyticket@hotmail.com



ID LINE : journeyfc

การชำระค่าทัวร์

มัดจำท่านละ 10,000.- บาท (ภายใน3วันหลังการจอง)

ชำระส่วนที่เหลือ ก่อนเดินทาง 21 วัน

*กรณียกเลิกการเดินทางน้อยกว่า 30 วันทำการ บริษัทฯ ขอสงวนสิทธิ์ในการคืนค่ามัดจำ
*หรือหักค่าทัวร์ตามค่าใช้จ่ายที่เกิดขึ้นจริง โดยไม่สามารถขอคืนเงินได้ทุกกรณี

เงื่อนไขการสำรองที่นั่ง

1

กรณียกเลิกการเดินทางน้อยกว่า 30 วันทำการ และช่วงวันหยุดยาว หรือวันหยุดเทศกาลกรรณาแจ้งยกเลิกการเดินทางมากกว่า 45วัน บริษัทฯ ขอสงวนสิทธิ์ในการคืนค่ามัดจำ หรือ หักค่าใช้จ่ายที่เกิดขึ้นจริง

2

กรณีท่านไม่ผ่านการอนุมัติวีซ่าของประเทศจีน หรือถูกปฏิเสธการเข้าประเทศจีน ด้วยเหตุผลใดก็ตาม บริษัทฯ ขอสงวนสิทธิ์ในการคืนค่าทัวร์ หรือหักค่าใช้จ่ายที่เกิดขึ้นจริง โดยไม่สามารถขอคืนเงินได้ทุกกรณี

3

หากท่านไม่ชำระมัดจำตามที่กำหนด ขออนุญาตยกเลิกการจองให้ลูกค้าท่านอื่น หากท่านชำระไม่ครบตามจำนวน บริษัทฯ ถือว่าท่านยกเลิกการเดินทาง โดยปริยาย เมื่อท่านได้ชำระเงินบางส่วน หรือทั้งหมด บริษัทฯ ถือว่าท่านได้ยอมรับเงื่อนไข และข้อตกลงต่างๆ ตามที่ได้ระบุไว้

4

หากท่านชำระเงินในบางส่วนแล้ว โปรดส่งสำเนาการโอนเงินมาทางอีเมลล์ ให้เซลล์ที่ท่านติดต่อ และส่งรายชื่อผู้จอง โดยผู้เดินทางจะต้องส่งสำเนาหนังสือเดินทาง (Passport) ตัวจริง

5

หากไม่ส่งสำเนาหนังสือเดินทาง (Passport) มาให้ทางบริษัทฯ ขอสงวนสิทธิ์ไม่รับผิดชอบค่าเสียหายอันเกิดจากความผิดพลาดจากการสะกดชื่อ-นามสกุล และอื่นๆ เพื่อใช้ในการจองตั๋วเครื่องบินทั้งสิ้น

เมื่อท่านจองทัวร์ และชำระมัดจำแล้ว

กรุณาอย่าลืมชำระมัดจำในส่วนที่เหลือก่อนเดินทาง 21 วัน



บริษัท เจอร์นีย์ ทิกเก็ต จำกัด
JOURNEY TICKET CO.,LTD.

15/3 ถนนท่าเรือ ต.ท่าเรือ อ.เมือง จ.อุดรธานี 41000
โทรศัพท์ : 042-246662 / 086-4515274 E-mail : journeyticket@hotmail.com



เงื่อนไขการยกเลิกการเดินทาง

กรณีลูกค้าเลื่อนการเดินทาง หรือ ยกเลิกการเดินทาง

ตามเงื่อนไขของรายการทัวร์ นักท่องเที่ยวจะต้องแจ้งการยกเลิกหรือเลื่อนการเดินทาง เพื่อสงวนยืนยันการยกเลิกการเดินทางเป็นลายลักษณ์อักษรเท่านั้น

แจ้งยกเลิกก่อนเดินทาง

30 วัน

กรณียกเลิกการเดินทางน้อยกว่า 30 วันทำการ และช่วงวันหยุดยาว บริษัทฯ ขอสงวนสิทธิ์ใน **คืนค่ามัดจำทัวร์ หรือ ค่าใช้จ่ายที่เกิดขึ้นจริง** อาทิเช่น ค่ามัดจำที่นั่งสายการบิน

แจ้งยกเลิกก่อนเดินทาง

15-29 วัน

กรณียกเลิกการเดินทางน้อยกว่า 15-29 วันทำการ หรือช่วงวันหยุดยาว **เก็บค่าใช้จ่าย 50% ของค่าทัวร์ หรือ ค่าใช้จ่ายที่เกิดขึ้นจริง** หรือหากมีค่าใช้จ่ายที่มากกว่าค่ามัดจำ ขอสงวนสิทธิ์ในการเรียกเก็บเพิ่มเติม

แจ้งยกเลิกก่อนเดินทาง

0-14 วัน

กรณียกเลิกการเดินทางน้อยกว่า 0-14 วันทำการ หรือช่วงวันหยุดยาว **เก็บค่าใช้จ่าย 100 % ของค่าทัวร์**

ในวันเดินทาง หากท่านไม่ประสงค์เดินทางหรือไม่สามารถเดินทาง พร้อมกับคณะได้ ขอสงวนสิทธิ์ในการไม่คืนค่าทัวร์ทุกกรณี

หมายเหตุ



- กรณีผู้ร่วมคณะยินดีที่จะเดินทางน้อยกว่า 15 ท่าน ทางบริษัทฯ ขอสงวนสิทธิ์ ไม่มีหัวหัวหน้าทัวร์ (มีไกด์ท้องถิ่นตลอดการเดินทาง)
- กรณีเจ้าหน้าที่ตรวจคนเข้าเมืองของประเทศนั้น ๆ ปฏิเสธการเข้า-ออก ด้วยเหตุผลใดก็ตาม ถือเป็นเหตุผลซึ่งอยู่นอกเหนืออำนาจ และความรับผิดชอบ ทางบริษัทฯ ขอสงวนสิทธิ์ที่จะไม่คืนเงินทั้งหมด
- กรณีท่านเดินทางช่วงเทศกาลต้องมีการยืนยันที่นั่งกับทางสายการบิน และทางโรงแรม โดยการผ่านตัวแทนทั้งใน และต่างประเทศ รวมถึงเที่ยวบินพิเศษ และเที่ยวบินเหมาลำ ทางบริษัทฯ ขอสงวนสิทธิ์ในการไม่คืนเงินทั้งหมด
- บริษัทฯ ขอสงวนสิทธิ์ที่จะไม่รับผิดชอบค่าใช้จ่ายใดๆ ในกรณีที่เกิดเหตุสุดวิสัยที่บริษัทไม่สามารถควบคุมได้ เช่น การยกเลิกเที่ยวบิน การเปลี่ยนตารางเวลาบิน หรือความล่าช้าของสายการบิน, อุบัติเหตุ, ภัยธรรมชาติ, การนัดหยุดงาน, การก่อกองลางล หรือสิ่งของสูญหายตามสถานที่ต่าง ๆ
- บริษัทฯ ขอสงวนสิทธิ์ที่จะเปลี่ยนแปลงราคา โดยไม่ต้องแจ้งให้ทราบล่วงหน้า ในกรณีที่มีการขึ้นลงของเงินตราต่างประเทศ และจากการปรับขึ้นค่าน้ำมันของสายการบิน
- บริษัทฯ ขอสงวนสิทธิ์ในการเปลี่ยนแปลงรายการท่องเที่ยวได้ตามความเหมาะสม ทั้งนี้จะยึดถือผลประโยชน์ของคณะผู้เดินทางเป็นสำคัญ โดยบริษัทฯ ยังคงรักษามาตรฐานการบริการไว้คงเดิม
- บริษัทฯ ขอสงวนสิทธิ์ เมื่อท่านเดินทางไปพร้อมคณะแล้วท่านงดใช้บริการใด หรือไม่เดินทางพร้อมคณะ ถือว่าท่านสละสิทธิ์ ซึ่งไม่สามารถเรียกร้องค่าบริการ และไม่สามารถขอเงินคืนได้ ไม่ว่ากรณีใดๆ ทั้งสิ้น ในกรณีที่ผู้ร่วมเดินทางไม่ครบตามจำนวน ทางบริษัทฯ ขอสงวนสิทธิ์เลื่อนการเดินทาง
- บริษัทฯ ขอสงวนสิทธิ์เมื่อท่านเดินทางไปพร้อมคณะ แล้วท่านงดใช้บริการใด หรือไม่เดินทางพร้อมคณะถือว่าท่านสละสิทธิ์ ไม่อาจเรียกร้องค่าบริการ และเงินคืน ไม่ว่ากรณีใด ๆ ทั้งสิ้น
- บริษัทฯ ขอสงวนสิทธิ์เลื่อนการเดินทางในกรณีที่ผู้ร่วมคณะเป็นผู้ใหญ่ไม่ครบจำนวนตามที่แจ้งไว้



แจ้งเพื่อทราบ

กรณีที่ลูกค้าจองทัวร์ และชำระมัดจำแล้ว ถือว่าท่านได้
ยอมรับในเงื่อนไขตามที่บริษัทกำหนดไว้ข้างต้น



บริษัท เจอร์นีย์ ทิกเก็ต จำกัด
JOURNEY TICKET CO.,LTD.

15/3 ถนนท่าเรือ แขวง อเมือง จ.อุดรธานี 41000
โทรศัพท์ : 042-246662 / 086-4515274 E-mail : journeyticket@hotmail.com



ID LINE : journeyfc



รายการทัวร์ดังกล่าว



รวมประกันอุบัติเหตุระหว่างเดินทาง ตาม พรบ.ท่องเที่ยว

**ท่านสามารถซื้อแผนประกันสุขภาพเพิ่มเติม
ได้ด้วยตนเองหรือติดต่อทางบริษัทประกันภัยที่ท่านไว้วางใจ**

ข้อตกลงความคุ้มครอง	ความคุ้มครอง
1. เสียชีวิต สูญเสียอวัยวะ: สายตา หรือ ทุพพลภาพสิ้นเชิง อบ.1 (P.A.1 Loss of Life, Dismemberment, Loss of Sight or Total Permanent Disability)	1,000,000
2. การรักษาพยาบาลต่ออุบัติเหตุแต่ละครั้ง ต่อคน ต่อระยะเวลาเดินทาง ไม่เกินวงเงิน (Medical Expenses due to accident, per each Accident)	500,000
ขยายความคุ้มครองหมวดค่ารักษาพยาบาลจากข้อ 2	
2.1 ผลกระทบจากการก่อการร้าย 30,000 บาท	
2.2 การรักษาพยาบาล จาก การเล่นสกี การดำน้ำแบบ Snorkeling ผู้โดยสารเรือ Speed Boat Banana Boat เจ็ทสกี เรือลากรัม และ Sea Walker ที่อยู่ภายใต้การดูแลและรับผิดชอบของผู้ถือกรมธรรม์ประกันภัย	
2.3 การรักษาพยาบาล จากอาหารเป็นพิษ 100,000 บาท/คน	
2.4 ขดขยรายได้ในกรณีเข้ารับรักษาพยาบาลจากอุบัติเหตุวันละ 1,000 บาท สูงสุด 30 วัน	
2.5 การส่งศพกลับภูมิลำเนากรณีเสียชีวิตจากอุบัติเหตุ สูงสุด 100,000 บาท/คน	
2.6 ค่าเคลื่อนย้ายเพื่อการรักษา กรณีเกิดอุบัติเหตุ ไม่เกิน 100,000 บาท/คน	

เงื่อนไขความคุ้มครอง

1. ความคุ้มครองและผลประโยชน์จำกัดความรับผิดชอบต่อการสูญเสียจากอุบัติเหตุแต่ละครั้งสูงสุด 100,000,000 บาท ภายใต้กรมธรรม์มาตรฐานสำหรับธุรกิจนำเที่ยว
2. ผู้ถือกรมธรรม์ต้องแจ้งรายละเอียดการเดินทาง จำนวน รายชื่อ วันที่เดินทาง ของนักท่องเที่ยว ให้บริษัทฯ ทราบก่อนการเดินทาง
3. อายุผู้เอาประกันภัย : ไม่จำกัด

ข้อยกเว้น

1. การเดินทางไปหรือผ่านในประเทศต่อไปนี้ อิหร่าน, อิรัก, สาธารณรัฐคีร์กีซ, เลบานอน, ลิเบีย, สาธารณรัฐนิการากัว, กาหลี(เหนือ), ปากีสถาน, ซีเรีย, ทาจิกิสถาน, เติร์กเมนิสถาน, ปาเลสไตน์, อุซเบกิสถาน, อิหร่าน, ซูดาน, บุรุนดี, รวันดา, ไลบีเรีย, เอมิเรตอาหรับ, เอมิเรตอาหรับ, แอลจีเรีย และเซเชลล์
2. ข้อยกเว้นเป็นไปตามกรมธรรม์ประกันอุบัติเหตุเดินทางสำหรับธุรกิจนำเที่ยวและมีบุคคล (แบบพิเศษ)